

PLAN URBANISTIC ZONAL

PRIME PROPRIETATI - str. Popovici Banateanu nr. 8a

S.C. PRO- ARH S.R.L.

str. Dr.P.V.Ungureanu nr.12/A tel./ fax: 0256/ 285334

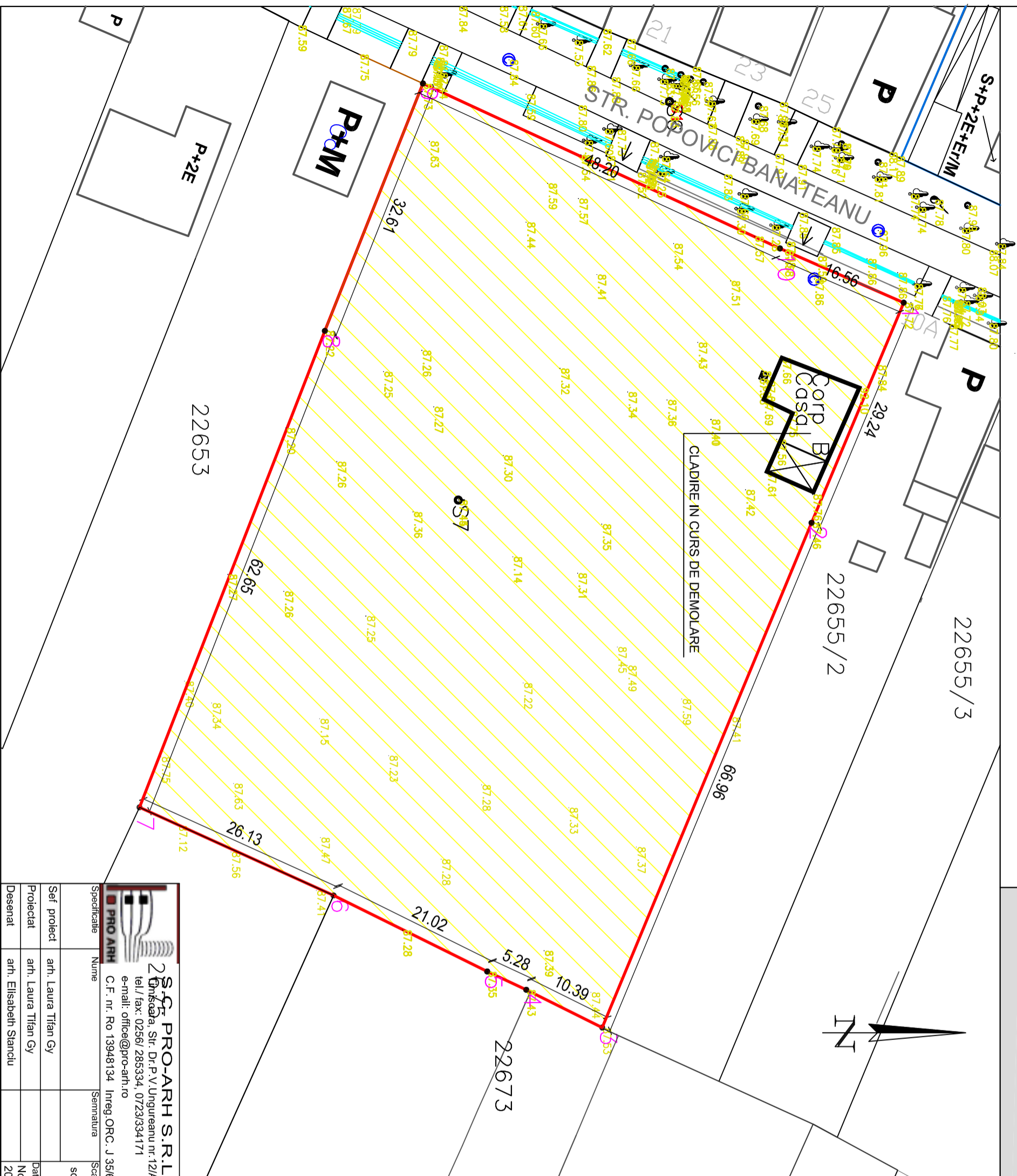
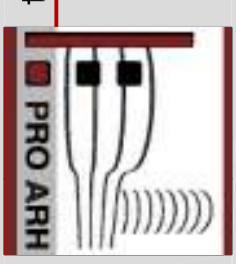

LEGENDA

- LIMITA PARCELEI STUDIATE
- REGIM de INALTIME
- CONSTRUCȚII
- LIMITE PARCELE
- PUD APROBAT
- ZONA PENTRU LOCUINTE INDIVIDUALE
- ZONA PENTRU LOCUINTE COLECTIVE
- ZONA PENTRU INSTITUTII PUBLICE SERVICII, COMERT
- ZONA VERDE
- CURȚII, GRADINI
- SANT
- COTE NIVEL
- ARBORI EXISTENȚI
- STALPI ELECTRICITATE

C.F. nr. 425738 nr. top. 425738

S. teren conf. documentatie vizata O.C.P.I. = 6.079 mp

Proprietar: S.C. PRIME PROPRIETATI S.R.L.

<p>S.C. PRO-ARH S.R.L. 2 Onisoara, Str. Dr.P.V.Ungureanu nr.12/A tel./ fax: 0256/ 285334, 0723/334171 e-mail: office@pro-arh.ro C.F. nr. Ro 13948134 Intreg ORC. J 35674/2001</p>		Beneficiar: S.C. PRIME PROPRIETATI S.R.L. Amplasament: Trimisora, Str. Popovici Banateanu, nr.8a		Nr. proiect: 393/9/06-2010	
Specificatie	Nume	Semnatura	Scara :	Denumire proiect :	Faza:
Seif proiect	arh. Laura Tifan Gy		sc. 1:500	P.U.Z. - STR. POPOVICI BANATEANU NR. 8a	P.U.Z.
Proiectat	arh. Laura Tifan Gy			"ZONA DE LOCUINTE CUPLATE DE TIP DUPLEX P+1E+M"	
Desenat	arh. Elisabeth Stanciu		Data: Noiembrie 2011	SITUATIE EXISTENTA	Pl. nr.: 02-A