

PLAN DE SITUATIE  
Scara 1:2000

Nr. Cad.	Suprafata masurata a imobilului (mp)	Adresa imobilului
404173	30024	Mun. Timisoara, str. Rudolf Otto, nr. 4

Nr. Carte Funciara	Unitate Administrativ Teritoriala (UAT)
404173	TIMISOARA

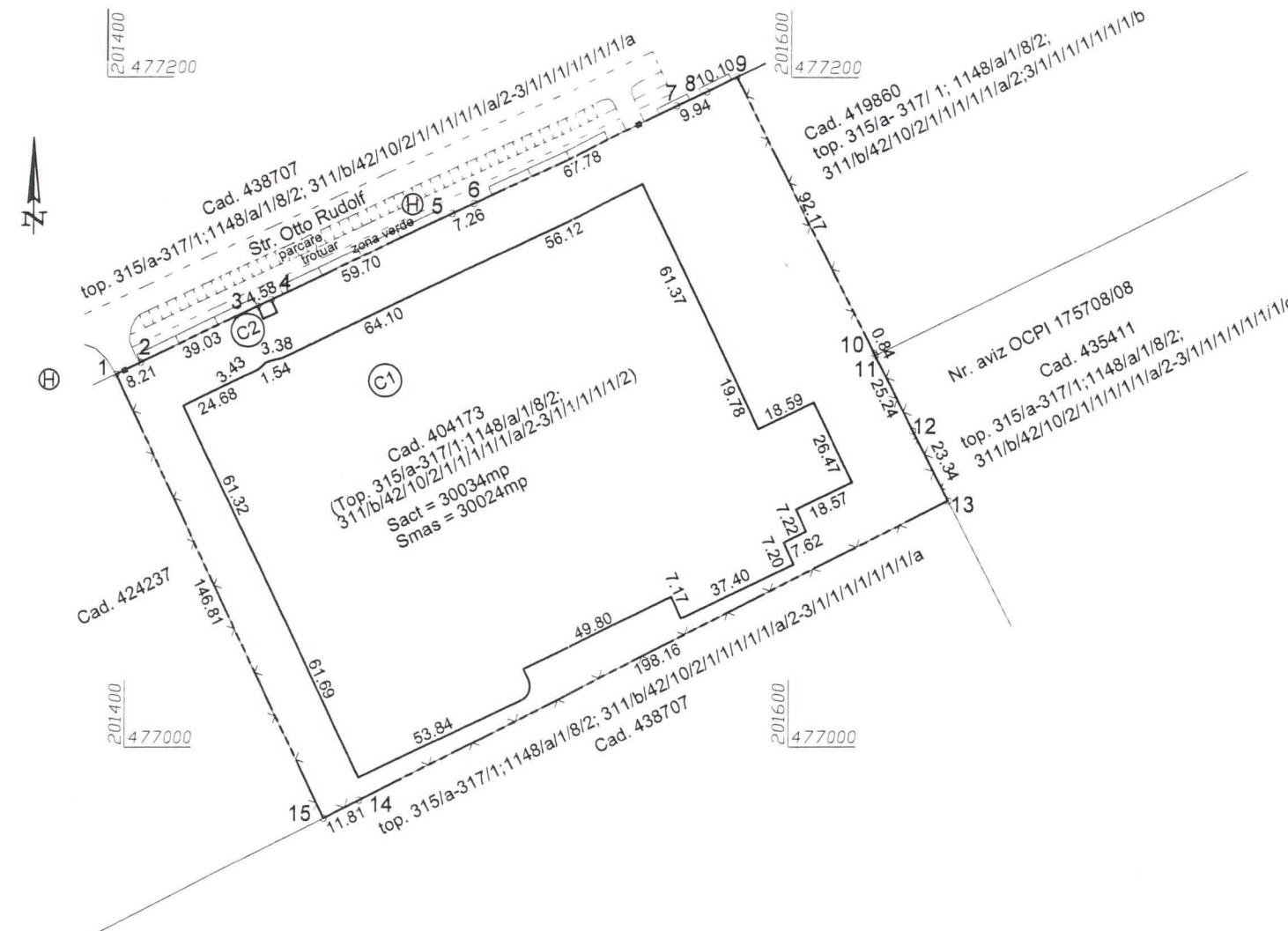

Inventar de coordonate  
Sistem stereografic 1970

Nr.	Nord(m)	Est(m)
1	477111.387	201396.984
2	477114.904	201404.402
3	477131.641	201439.661
4	477133.604	201443.799
5	477159.204	201497.731
6	477162.264	201504.316
7	477191.245	201565.585
8	477195.479	201574.578
9	477199.894	201583.666
10	477117.601	201625.177
11	477116.850	201625.557
12	477094.268	201636.837
13	477073.499	201647.481
14	476984.143	201470.610
15	476978.818	201460.070

Legenda

---	Drum
—x—x—	Gard din plasa de sarma
-----	Limita imobil 404173
—	Constructii
⊕	Hidrant
■	Gard metalic
▬	Gard cu soclu de beton

A.SITUATIA JURIDICA CONFORM CARTII FUNCiare Nr. 404173 - TIMISOARA

Nr. CF	Nr.cadastral	Descrierea imobilului	Suprafata	Proprietar	Sarcini
404173 Timisoara	404173	Teren, Curti Comstructii cu : C1 - HALA DE PRODUCTIE P SI CORP ADMINISTRATIV P+1E, HALA INDUSTRIALA P, BIROURI P+1E, HALA PRODUCTIE P, CORPURI SOCIALE P+1E, CENTRALA TERMICA P si C2 - CASA POARTA, in municipiul Timisoara, Str. Otto Rudolf, nr. 4	30034 mp	29536/06.11.2003 mun. TIMISOARA, in administrarea Consiliului Local 90956/20.06.2011 SC CONTITECH ROMANIA S.R.L.	29536/06.11.2003 Intabulare drept de CONCESIUNE, pe 49 de ani (22.07.2003-21.07.2052), cota actual 1/1 SC CONTITECH ROMANIA S.R.L., Timisoara

B.SITUATIA JURIDICA VIITOARE - DUPA RECTIFICARE SUPRAFATA

Nr. CF	Nr.cadastral	Descrierea imobilului	Suprafata	Proprietar	Sarcini
404173 Timisoara	404173	Teren, Curti Comstructii cu : C1 - HALA DE PRODUCTIE P SI CORP ADMINISTRATIV P+1E, HALA INDUSTRIALA P, BIROURI P+1E, HALA PRODUCTIE P, CORPURI SOCIALE P+1E, CENTRALA TERMICA P si C2 - CASA POARTA, in municipiul Timisoara, Str. Otto Rudolf, nr. 4	30024 mp	29536/06.11.2003 mun. TIMISOARA, in administrarea Consiliului Local 90956/20.06.2011 SC CONTITECH ROMANIA S.R.L.	29536/06.11.2003 Intabulare drept de CONCESIUNE, pe 49 de ani (22.07.2003-21.07.2052), cota actual 1/1 SC CONTITECH ROMANIA S.R.L., Timisoara



RECEPȚIONAT ÎN BAZA  
PROCESULUI VERBAL DE  
RECEPȚIE Nr. 445/2018

Oficiul de Cadastru și Publicitate Imobiliară Timiș  
**BOTA ADRIANA**  
CONSILIER  
22225/20.02.2018

<b>S.C. DAFIR CADCONSULT S.R.L.</b>		Documentatie tehnica pentru receptia suportului topografic in vederea obtinerii avizului OCPI in scopul " ALOCARE NUMERE CADASTRALE IN VEDEREA RECTIFICARII SUPRAFETEI ", privind imobilul cu identificator electronic 404173, in scris in CF 404173- Timisoara, avand suprafata masurata de 30024mp, mun. Timisoara, str. Rudolf Otto, nr. 4, U.A.T. Timisoara	Proiect 6/2016
Str. C-tin cel Mare, nr. 6, Timisoara, jud.Timis tel. 0256/493463, 0723 169775		Proprietar: Municipiul Timisoara	Plansa 1
SEF PROIECT	Ing. TRANDAFIR SANDU	Scara: 1:2000	PLAN DE SITUATIE
MASURAT	Ing. TRANDAFIR SANDU		
DESENAT	Ing. FINK EMESE	Data: Ianuarie 2018	
VERIFICAT	Ing. TRANDAFIR SANDU		