

PUZ

PLAN URBANISTIC ZONAL
LOCUINTE COLECTIVE S+P+3E, PARCAJE SI FUNCTIUNI
COMPLEMENTARE

STR. STUPARILOR NR. 6

INTRAVILAN TIMISOARA, JUDETUL TIMIS

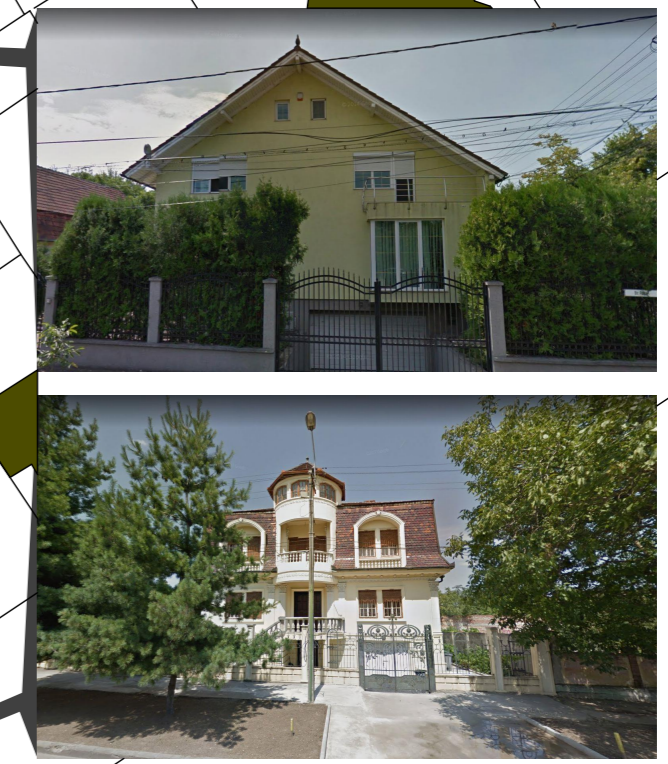
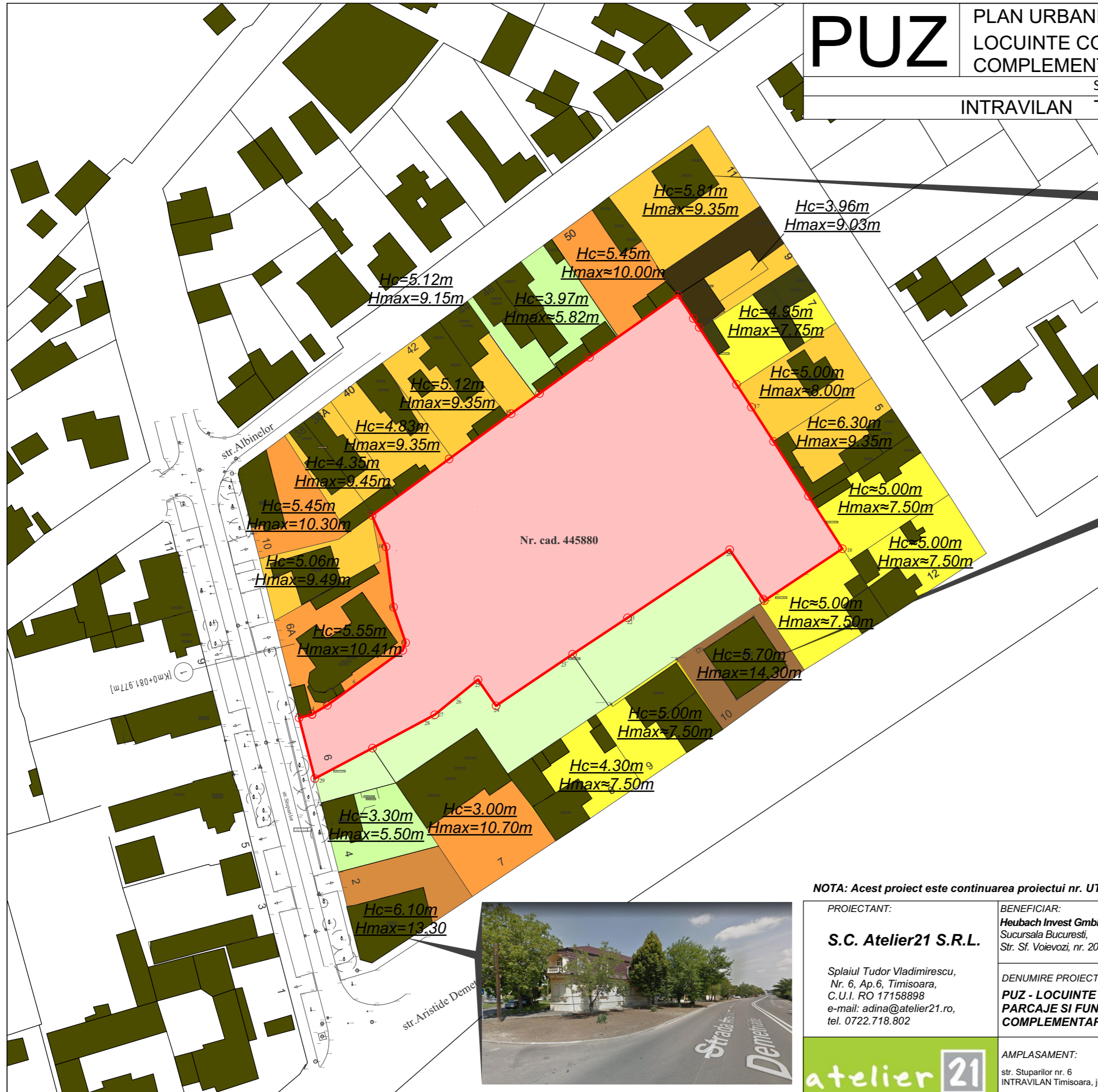

- Teren reglementat
- Hmax < 6.00m
- Hmax 6.00-8.00m
- Hmax 8.00-10.00m
- Hmax 10.00-12.00m
- Hmax 12.00-14.00m
- Hmax > 14.00

NOTA: Acest proiect este continuarea proiectului nr. UTZ 250/17, elaborat de B.I.A. Radu BOTIS pentru ADN Birou de Arhitectură s.r.l.

PROIECTANT: S.C. Atelier21 S.R.L. Splaiul Tudor Vladimirescu, Nr. 6, Ap.6, Timisoara, C.U.I. RO 17158898 e-mail: adina@atelier21.ro, tel. 0722.718.802	BENEFICIAR: Heubach Invest Gmbh & Co KG Grossgmain, Sucursala Bucuresti, Str. Sf. Voievozi, nr. 20-22, sector 1- BUCURESTI	DESENAT: arh. Silvia Crisan	PROIECTAT: arh. Silvia Crisan
DENUMIRE PROIECT: PUZ - LOCUINTE COLECTIVE S+P+3E, PARCAJE SI FUNCTIUNI COMPLEMENTARE		SEF PROIECT: arh. Adina Szitar	NR. PROIECT: 270 / 2019
AMPLASAMENT: str. Stuparilor nr. 6 INTRAVILAN Timisoara, jud. Timis		FAZA PROIECT: PUZ	
atelier 21		DENUMIRE PLANSA: STUDIU CVARTAL - H max.	
DATA: Feb. 2019	SCARA:	PLANSA NR: 06.U	

