

## Plan de amplasament și delimitare a imobilului cu propunerea de dezlipire

Scara 1: 500

Nr. topografic	Suprafața măsurată a imobilului (mp)	Adresa imobilului
14813	954	intravilan Timișoara, str. Mureș
Nr. Cartea Funciară nr.		Unitatea Administrativ Teritorială (UAT)
437789		TIMIȘOARA

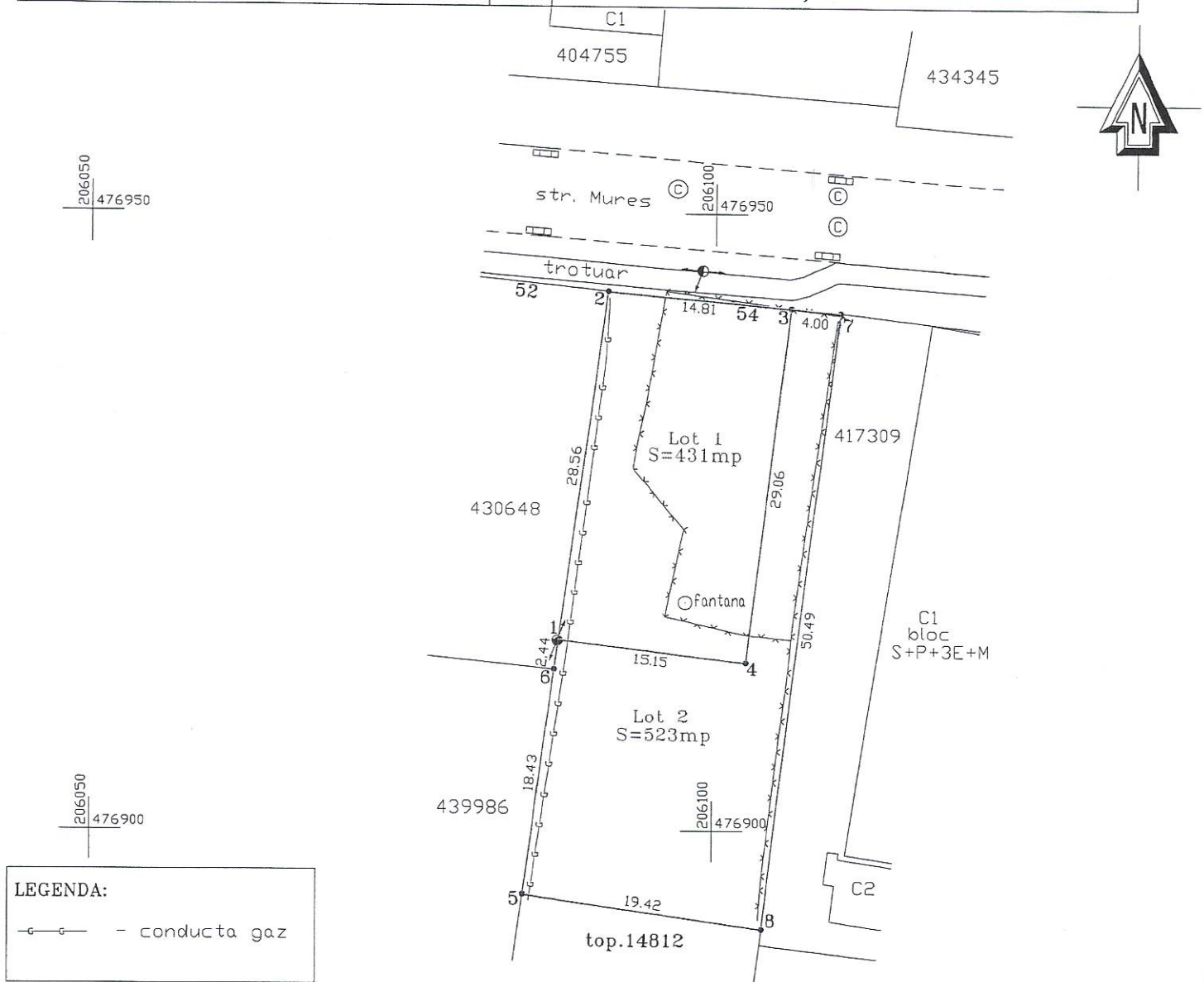

**LEGENDA:**

—○—○— - conducta gaz

Situția actuală (înainte de dezlipire)				Situția viitoare (după dezlipire)				
Nr. top.	Supraf. (mp)	Categ. de folosință	Descrierea imobilului	Nr. cad.	Supraf. (mp)	Categ. de folosință	Descrierea imobilului	Obs.
14813	954	Ps	teren intravilan, str. Mureș	446891	431	Ps	teren intravilan, str. Mureș	Lot 1
				446892	523	Ps	teren intravilan, str. Mureș	Lot 2
<b>Total</b>	<b>954</b>	-	-	-	<b>954</b>	-	-	

**Executant: SC GIS-SURVEY SRL**  
 Confirm executarea măsurătorilor la teren, corectitudinea întocmirii documentației cadastrale și corespondența acesteia cu realitatea din teren

Semnătura și ștampila  
 Data: 05.09.2018

**Inspector**

Confirm introducerea imobilului în baza de date integrată și atribuirea numărului cadastral

**PETCU MĂDALINA**  
 Semnătura și ștampila  
 CONSILIER CADASTRU

Data: 21 SEP 2018  
 Ștampila BCPI: 195720/