

**Plan de amplasament si delimitare a imobilului**  
**Scara 1:1000**

**Anexa 11**

Nr. cadastral	Suprafata masurata	Adresa imobilului	
636682	1609 mp	Teren intravilan Timisoara	
Cartea Funciara nr.	Nou	UAT	TIMISOARA

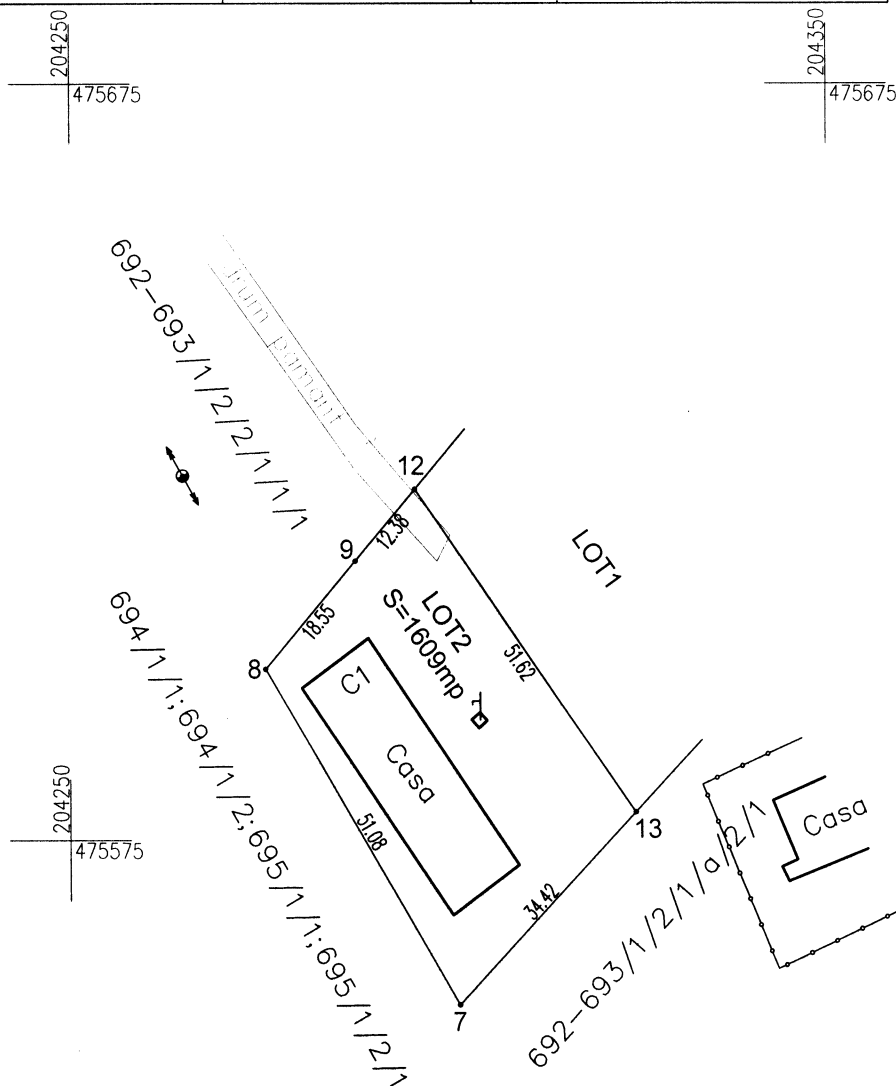

**A. Date referitoare la teren**

Nr. parcela	Categorie de folosinta	Suprafata (mp)	Valoare de impozitare	Mentii
1	A	1609	-	Imprejmuit partial cu gard de plasa de sarma
Total		1609	-	

**B. Date referitoare la constructii**

Cod constr.	Suprafata construita la sol (mp)	Valoare de impozitare	Mentii
C1	395	-	Casa P
-	-	-	
Total		-	

**Inventar de coordonate**

Sistem de proiectie: STEREOGRAFIC 1970

Pct.	N(m)	E(m)
12	475621.223	204295.576
13	475578.694	204324.835
7	475553.372	204301.518
8	475597.475	204275.756
9	475611.715	204287.641

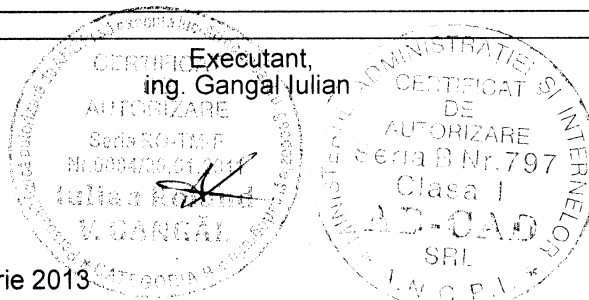

Data: Octombrie 2013

Se confirma suprafata din masuratori si introducerea imobilului in baza de date

Oficiul de Cadastru și Publicitate Imobiliară Timiș  
**GRETA FELICIA**  
 CONSILIER CADASTRU  
 16.10.2013

Suprafata totala din acte = 1609 mp  
 Suprafata totala masurata = 1609 mp