

INTRAVILAN		
Nr.cadastral	Suprafata masurata	Adresa imobilului
434653	20800	Mun. Timisoara, Str. Calea Bogdanestilor Nr. 32/B, Jud. Timis.
Cartea Funciara	434653	UAT TIMISOARA

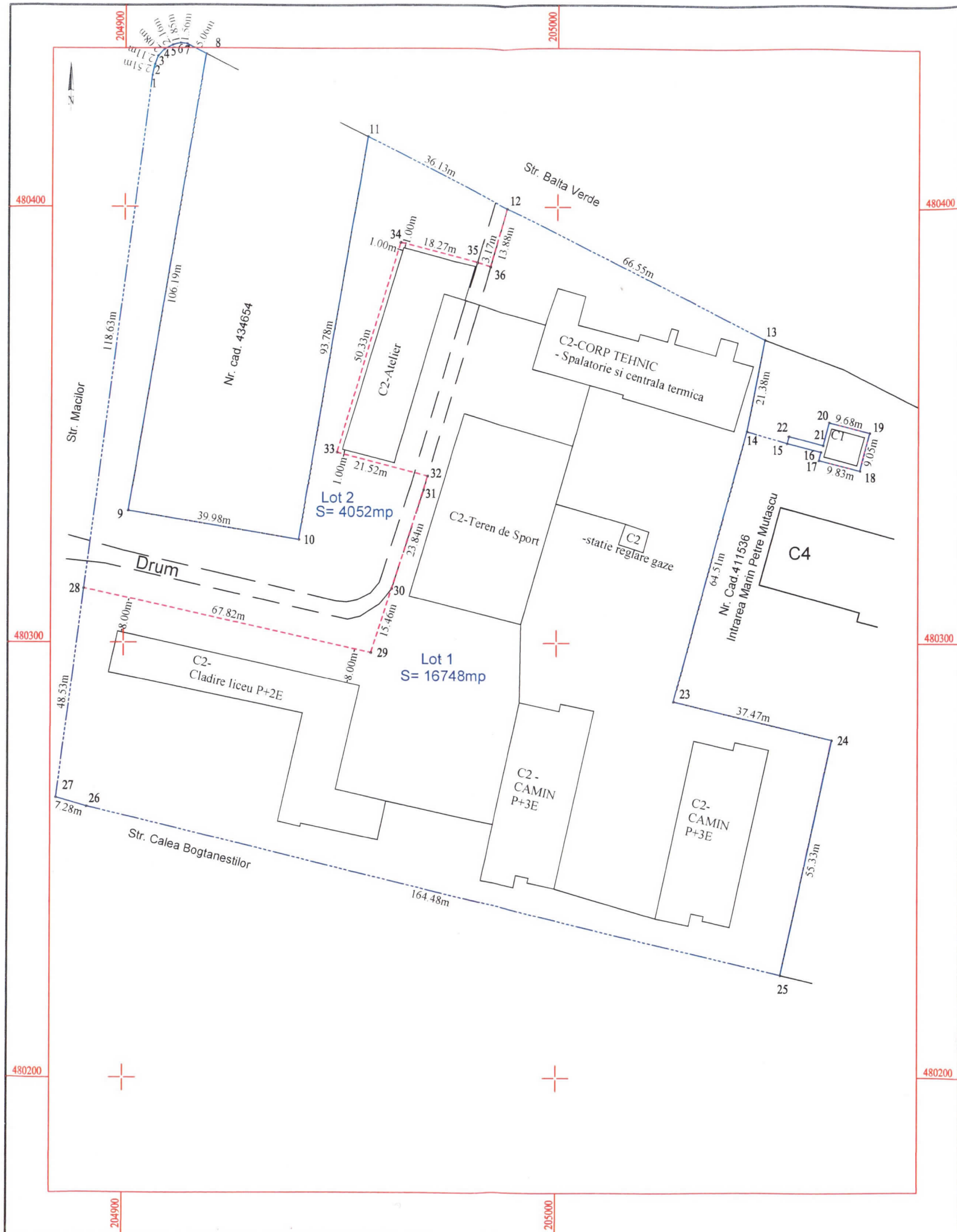

- Distante:
- D:14-15=9.56mp
  - D:15-22=1.69mp
  - D:15-16=8.07mp
  - D:16-17=1.96mp
  - D:14-15=9.56mp
  - D:20-21=5.49mp
  - D:21-22=8.13mp
  - D:31-32=3.30mp

LEGENDA

- - - - - LIMITA PROPRIETATE CAD434653
- — — — — CONTUR CONSTRUCTII
- . - . - . LINIE PROPUNERE DEZMEMBRARE

OBS: Documentatie tehnica este intoocmita in vederea dezlipiri unei suprafete de 4052mp (lot 2) din imobilul cu nr. cad. 434653 - in scris in CF 434653 Timisoara cu scopul de a se alipi la imobilul cu nr.cad. 434654 in scris in CF 434654 Timisoara.

DEZLIPIRE IMOBIL - CF 434653

Situatia actuala (inainte de dezlipire)				Situatia viitoare (dupa dezlipire)			
Nr. cad./topo	Suprafata masurata [mp]	Categ. folosinta	Descrierea imobilului	Nr. cad.	Suprafata masurata [mp]	Categ./ destinatie	Descrierea imobilului
434653	20800	Cc	Teren intravilan	LOT1	16748	Cc	Teren intravilan; C1 -post trafo;
434653-C1	53	CIE	C2 -cladire liceu in regim P+2E , avand 16 sali de clasa , 2 laboratoare,2 camine in regim P+3E, corp tehnic format din spalatorie si centrala termica, statie reglare gaze,atelier scoala, platforme betoane si teren sport.	446.999 .....C1	53	CIE	C2 -cladire liceu in regim P+2E , avand 16 sali de clasa , 2 laboratoare,2 camine in regim P+3E, corp tehnic format din spalatorie si centrala termica, statie reglare gaze,atelier scoala, platforme betoane si teren sport.
434653-C2	4903	CAS		.....C2	4903	CAS	
				LOT2	4052	Cc	Teren intravilan;
Total	20800			Total	20800		

Executant SC WEST CAD SRL  
 Confirma executarea măsurătorilor la teren, corectitudinea întocmirii documentației cadastrale și corespondența acesteia cu realitatea terenului.  
 Semnatura și stampila  
**DORIN TUDOSIE**  
 Autorizare RO-B-F Nr. 1529/08.11.2015  
 CERTIFICAT DE AUTORIZARE  
 Nr. 1529/08.11.2015  
 WEST CAD S.R.L.  
 CLASA I  
 Data: 2018

Inspector  
 Confirma introducerea imobilului în baza de date integrată și atribuirea numărului cadastral.  
 Semnatura și parafa  
**JERIȘTEANU OLIDIA**  
 Oficiu de Cadastru și Publicitate Imobiliară Timiș  
 221790  
 Data: 30.07.2018  
 Ștampila BCPI