

DEZLIPIRE IMOBIL - CF 434653

| Situatia actuala (inainte de dezlipire) |                         |                  |   | Situatia viitoare (dupa dezlipire) |                         |                  |   |
|---|-------------------------|------------------|---|------------------------------------|-------------------------|------------------|---|
| Nr. cad./topo                           | Suprafata masurata [mp] | Categ. folosinta | Descrierea imobilului   | Nr. cad.                           | Suprafata masurata [mp] | Categ. folosinta | Descrierea imobilului   |
| 434653                                  | 20800                   | Cc               | Teren intravilan C1 -post trafo   | LOT1                               | 16748                   | Cc               | Teren intravilan: C1 -post trafo;   |
| 434653-C1                               | 53                      | CIE              | C2 -cladire liceu in regim P+2E, avand 16 sali de clasa, 2 laboratoare, 2 camine in regim P+3E, corp tehnic format din spalatorie si centrala termica, statie reglare gaze, atelier scoala, platforme betoane si teren sport. | C1                                 | 53                      | CIE              | C2 -cladire liceu in regim P+2E, avand 16 sali de clasa, 2 laboratoare, 2 camine in regim P+3E, corp tehnic format din spalatorie si centrala termica, statie reglare gaze, atelier scoala, platforme betoane si teren sport. |
| 434653-C2                               | 4903                    | CAS              |   | C2                                 | 4903                    | CAS              |   |
| Total                                   | 20800                   |                  |   | LOT2                               | 4052                    | Cc               | Teren intravilan;   |
| Total                                   | 20800                   |                  |   | Total                              | 20800                   |                  |   |

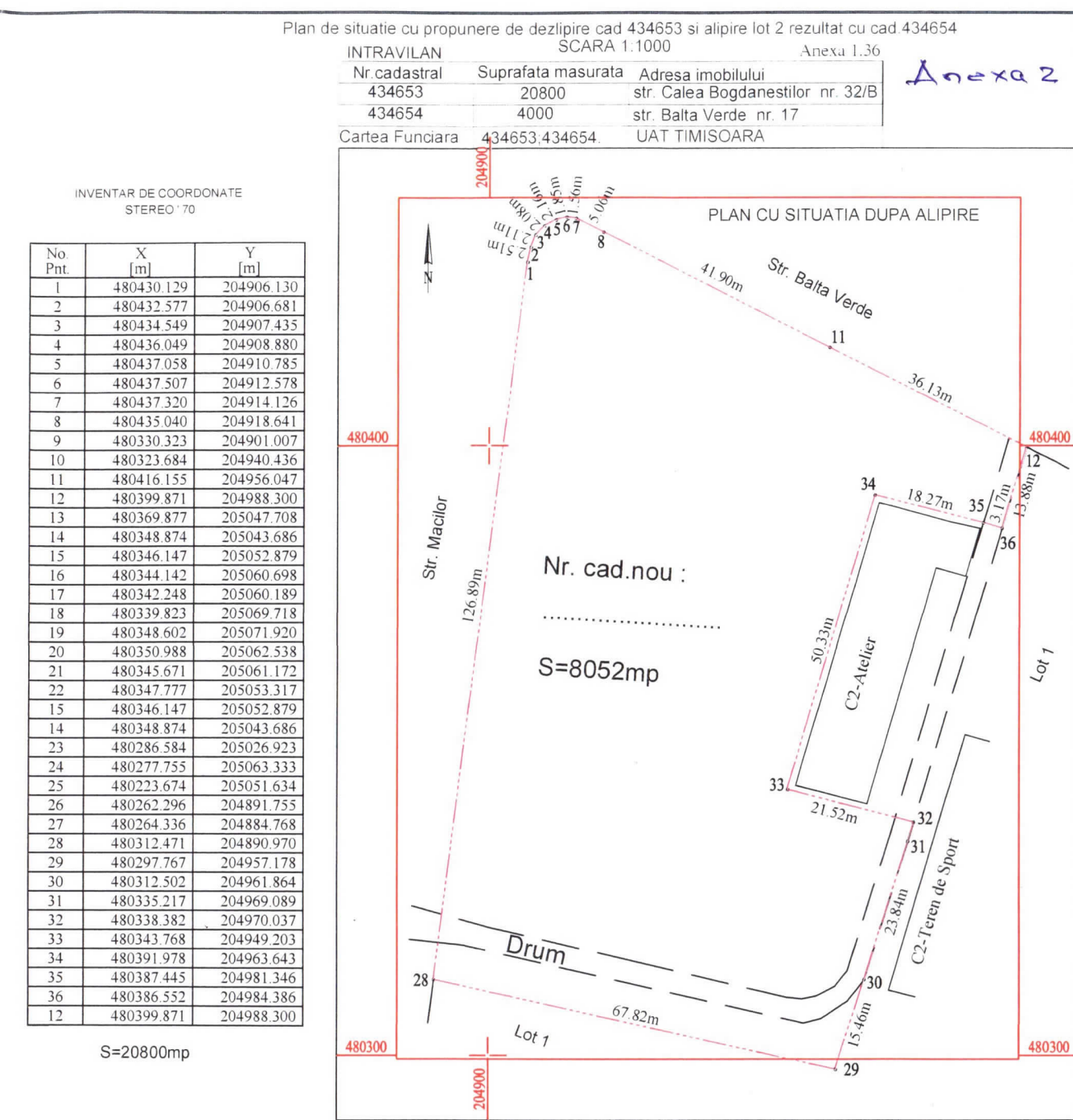

ALIPIRE Lot 2(din cad.434653) cu cad. 434654

| Situatia actuala (inainte de alipire) |                         |                  |                       | Situatia viitoare (dupa alipire) |                         |                  |                       |
|---------------------------------------|-------------------------|------------------|-----------------------|----------------------------------|-------------------------|------------------|-----------------------|
| Nr. cad./topo                         | Suprafata masurata [mp] | Categ. folosinta | Descrierea imobilului | Nr. cad.                         | Suprafata masurata [mp] | Categ. folosinta | Descrierea imobilului |
| LOT2                                  | 4052                    | Cc               | Teren intravilan      | Nr. cad nou.                     | 8052                    | Cc               | Teren intravilan      |
| 434654                                | 4000                    | Cc               | Teren intravilan      |                                  |                         |                  |                       |
| Total                                 | 8052                    |                  |                       | Total                            | 8052                    |                  |                       |

S.C. WEST CAD S.R.L.  
**CERTIFICAT DE AUTORIZARE**  
 Seria RO-B-J, Nr.0713  
 TIMISOARA

Documentatie tehnica intocmita in vederea obtinerii Certificat de URBANISM pentru dezlipire suprafata de 4052mp din imobilul cu nr. cad. 434653 - in scris in CF 434653 Timisoara cu scopul de a se alipi la imobilul cu nr.cad. 434654 inseris in CF 434654 Timisoara.

Beneficiar: Municipiul Timisoara

Plan propunere dezlipire cad 434653 si alipire lot 2 rezultat cu cad.434654

Scara: 1:1000

CF. 434653-CAD 434653  
 CF. 434654-CAD 434654

Verificat: ing.Tudosie Dorin

Data:2018

Nr. plan: 1

CLASA 1

Plan de situatie cu propunere de dezlipire cad 434653 si alipire lot 2 rezultat cu cad 434654  
 INTRAVILAN SCARA 1.1000 Anexa 1.36  
 Nr. cadastral 434653 Suprafata masurata 20800 Adresa imobilului str. Calea Bogdanestilor nr. 32/B  
 434654 4000 str. Balta Verde nr. 17  
 Cartea Funciara 434653,434654. UAT TIMISOARA

INVENTAR DE COORDONATE STEREO '70

| No Pnt. | X [m]      | Y [m]      |
|---------|------------|------------|
| 1       | 480430.129 | 204906.130 |
| 2       | 480432.577 | 204906.681 |
| 3       | 480434.549 | 204907.435 |
| 4       | 480436.049 | 204908.880 |
| 5       | 480437.058 | 204910.785 |
| 6       | 480437.507 | 204912.578 |
| 7       | 480437.320 | 204914.126 |
| 8       | 480435.040 | 204918.641 |
| 9       | 480330.323 | 204901.007 |
| 10      | 480323.684 | 204940.436 |
| 11      | 480416.155 | 204956.047 |
| 12      | 480399.871 | 204988.300 |
| 13      | 480369.877 | 205047.708 |
| 14      | 480348.874 | 205043.686 |
| 15      | 480346.147 | 205052.879 |
| 16      | 480344.142 | 205060.698 |
| 17      | 480342.248 | 205060.189 |
| 18      | 480339.823 | 205069.718 |
| 19      | 480348.602 | 205071.920 |
| 20      | 480350.988 | 205062.538 |
| 21      | 480345.671 | 205061.172 |
| 22      | 480347.777 | 205053.317 |
| 15      | 480346.147 | 205052.879 |
| 14      | 480348.874 | 205043.686 |
| 23      | 480286.584 | 205026.923 |
| 24      | 480277.755 | 205063.333 |
| 25      | 480223.674 | 205051.634 |
| 26      | 480262.296 | 204891.755 |
| 27      | 480264.336 | 204884.768 |
| 28      | 480312.471 | 204890.970 |
| 29      | 480297.767 | 204957.178 |
| 30      | 480312.502 | 204961.864 |
| 31      | 480335.217 | 204969.089 |
| 32      | 480338.382 | 204970.037 |
| 33      | 480343.768 | 204949.203 |
| 34      | 480391.978 | 204963.643 |
| 35      | 480387.445 | 204981.346 |
| 36      | 480386.552 | 204984.386 |
| 12      | 480399.871 | 204988.300 |

S=20800mp

Anexa 2