

P.U.Z.
ELABORARE PUZ-ZONA ACTIVITATI
PISCICOLE, CAZARE, SERVICII, AGREMENT,
SPORT SI REALIZARE ACCES (CF. 441953;
top 441953)

REGLEMENTARI EDILITARE



LEGENDA

- LIMITA TEREN PROPUS A FI INTRODUS IN INTRAVILAN
- LIMITA PROPRIETATE CONSTRUCTII: P+M, Terasa acoperita si ANEXA existente autorizate
- LUCIU DE APA 83.631 cota luciului de apa
- TALUZ
- CIRCULATII PE DRUMURI DE EXPLOATARE SI PARCARI IN INCINTA PARCELEI
- ZONA VERDE
- CANALE HCN
- ZONA DE PROTECTIE FATA DE LAC 5m CU INTERDICTIE DEFINITIVA DE CONSTRUIRE CF Leg 107 / 1996 anexa 2b
- ZONA CULOAR ECOLOGIC 50m-50m CU INTERDICTIE DE CONSTRUIRE
- BAZIN DE RETENTIE
- SEPARATOR HIDROCARBURI
- BAZIN VIDANJABIL SUBTERAN
- RIGOLA ADIACENTA DRUM EVACUARE PLUVIALA FORAJ
- TABLOU ELECTRIC GENERAL BRANSAMENT TRIFAZIC LA CURENT ELECTRIC ENEL EXISTENT
- RETEA ELECTRICA SUBTERANA TRIFAZICA EXISTENTA

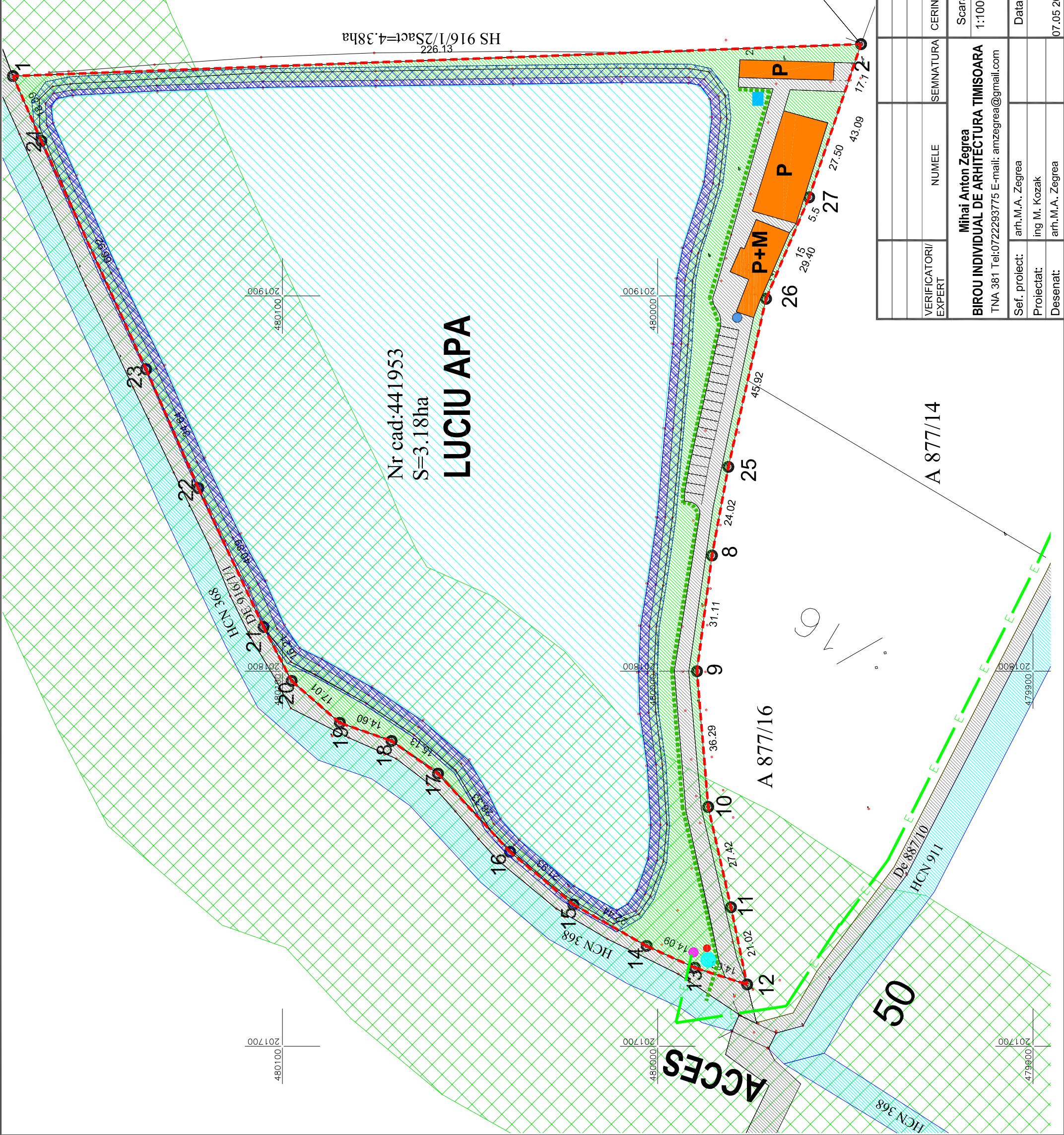

VERIFICATORI/ EXPERT	NUMELE	SEMNTURA	CERINTA	REFERAT/EXPERTIZA NR./DATA
	Mihai Anton Zegrea		Scara: 1:1000	BENEFICIAR S.C. VALCROFT S.R.L. AMPLASAMENT Zona D1 balta extravilan Timisoara cf. CF: 441953
	BIROU INDIVIDUAL DE ARHITECTURA TIMISOARA		Data:	TITLU PROIECT ELABORARE PUZ-ZONA ACTIVITATI PISCICOLE, CAZARE, SERVICII, AGREMENT, SPORT SI REALIZARE ACCES (CF. 441953; top 441953)
Sef. proiect:	arh.M.A. Zegrea			TITLU PLANSA REGLEMENTARI EDILITARE
Proiectat:	ing M. Kozak			Pi.Nr. 01/2016 UAT
Desenat:	arh.M.A. Zegrea		07.05 2018	Faza: P.U.Z Pi.Nr. 04 UAT