

Plan topografic
Sc. 1:2000

Plan incadrare in zona
Sc. 1:5000

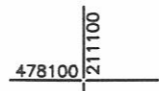
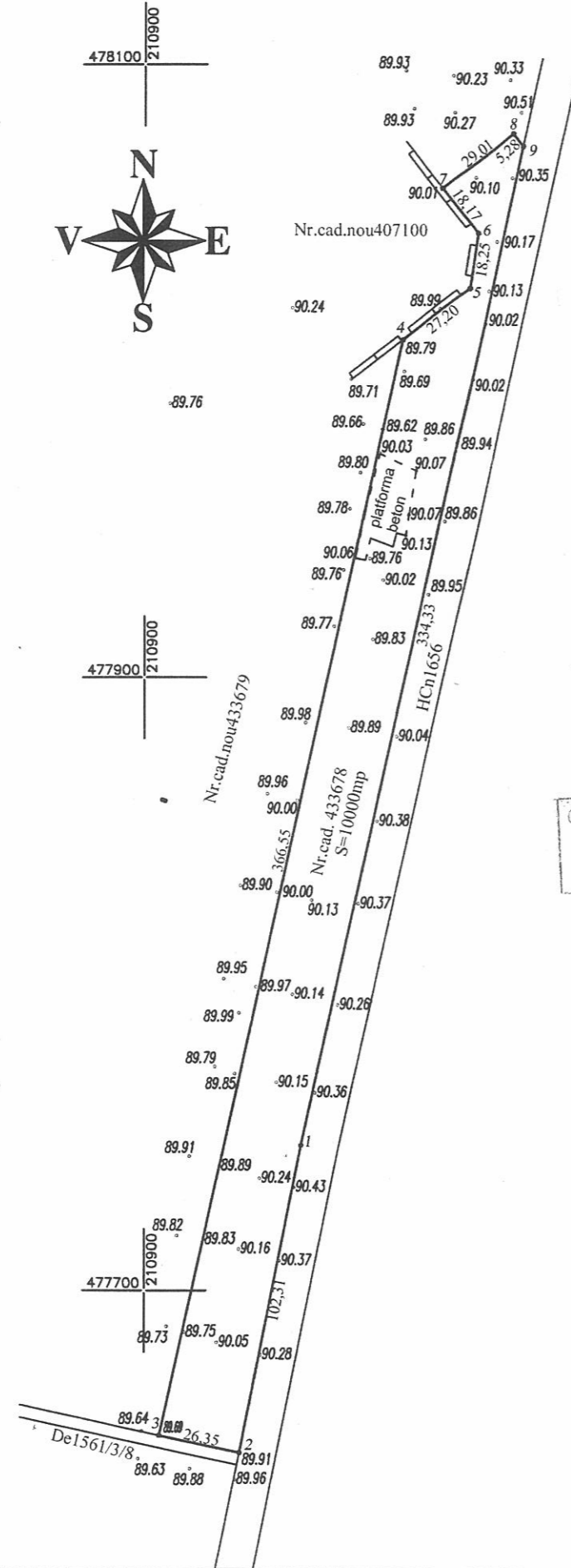

11034 / 06 IUL. 2015
Oficiul de Cadastru și Publicitate Imobiliară Timiș
RODINA LENUTA
CONSILIER

RECEȚIONAT ÎN BAZA
PROCESULUI VERBAL DE
RECEȚIE Nr. 1000 / 2015

INVENTAR DE COORDONATE
Sistem de proiectie STEREOGRAFIC 1970

Nr. Pct.	X [m]	Y [m]
1	477747.41	210950.92
2	477647.11	210930.73
3	477652.82	210905.01
4	478010.74	210984.05
5	478027.54	211005.44
6	478045.59	211008.07
7	478060.00	210996.99
8	478078.01	211019.74
9	478073.87	211023.02

Suprafata din act = 10.000 mp
Suprafata totala masurata = 10.000 mp

SITUATIA DIN CARTEA FUNCIARA

Nr. CF	Nr. Cad.	Descriere imobil	Suprafata [mp]	Proprietari tabulari	Sarcini
433678 Timisoara	433678	Teren intravilan Arabil	10.000	10925/ 23.01.2015 Intabulare drept de PROPRIETATE , dobandit prin Conventie, cota actuala 1/1, bun comun. FARZAT SAMIR, si sotia FARZAT MIHAELA -conform act notarial nr.129/2015-emis de Ciorica Marin Eugen.	Nusunt

PFA Ing. ALIONESCU V. ADRIAN CADASTRU-GEODEZIE-CARTOGRAFIE Seria RO-TM-F Nr. 0148/05.03.2013 email:adi.alionescu@gmail.com Tel: 0744.682.687		Denumire: Plan topografic necesar obtinerii avizului tehnic pentru "Elaborare Plan Urbanistic de Detaliu" pentru imobilul identificat prin nr. cad.433678, inscris in CF 433678-Timisoara		PR.16
Sef proiect	ing. Alionescu Adrian	CERTIFICAT DE AUTORIZARE Seria RO-TM-F Nr. 0148/05.03.2013 Alionescu V. Adrian	Scara 1:2000 1:5000	Plan topografic Plan incadrare in zona
Desenat	ing. Alionescu Adrian	06 IUL 2015		Plansa nr. 1

