

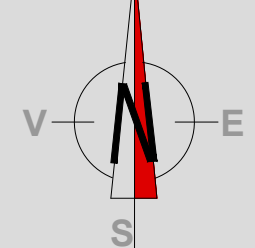

Plan Urbanistic Zonal

CONSTRUIRE LOCUINTE SI SERVICII IN REGIM P+10E



=EXTRAS DIN PLANUL DE MOBILITATE URBANA DURABILA PENTRU POLUL DE CRESTERE TIMISOARA =

În scenariul Alternativ 3 în varianta optimizată se propune Proiectul C17 inelul II închidere estică cu intersecții denivelate:

Închiderea ICU II în partea estică, pe o lungime totală de 1,6 km, constând în următoarele:

- Drum nou cu două benzi pe sens între Bd. Antenei și str. A. Demetriade (inclusiv denivelare intersecție cu Bd. Antenei (0,67 km)

- Pasaj inferior pe sub str. A. Demetriade și CF (0,12 km)
- Lărgire str. Enric Baader la patru benzi (pe o porțiune de 0,28 km)
- Pasaj inferior pe sub str. Înfrățirii și bd. Take Ionescu (0,26 km)
- Drum nou prin incinta fostei ILSA și pod nou peste Bega, cu două benzi pe sens (0,28 m). Va fi studiată posibilitatea etapizării proiectului, pasajele inferioare putând fi realizate ulterior închiderii efective a inelului.

Închidere ICU II în zona de est inclusiv pod nou peste Bega

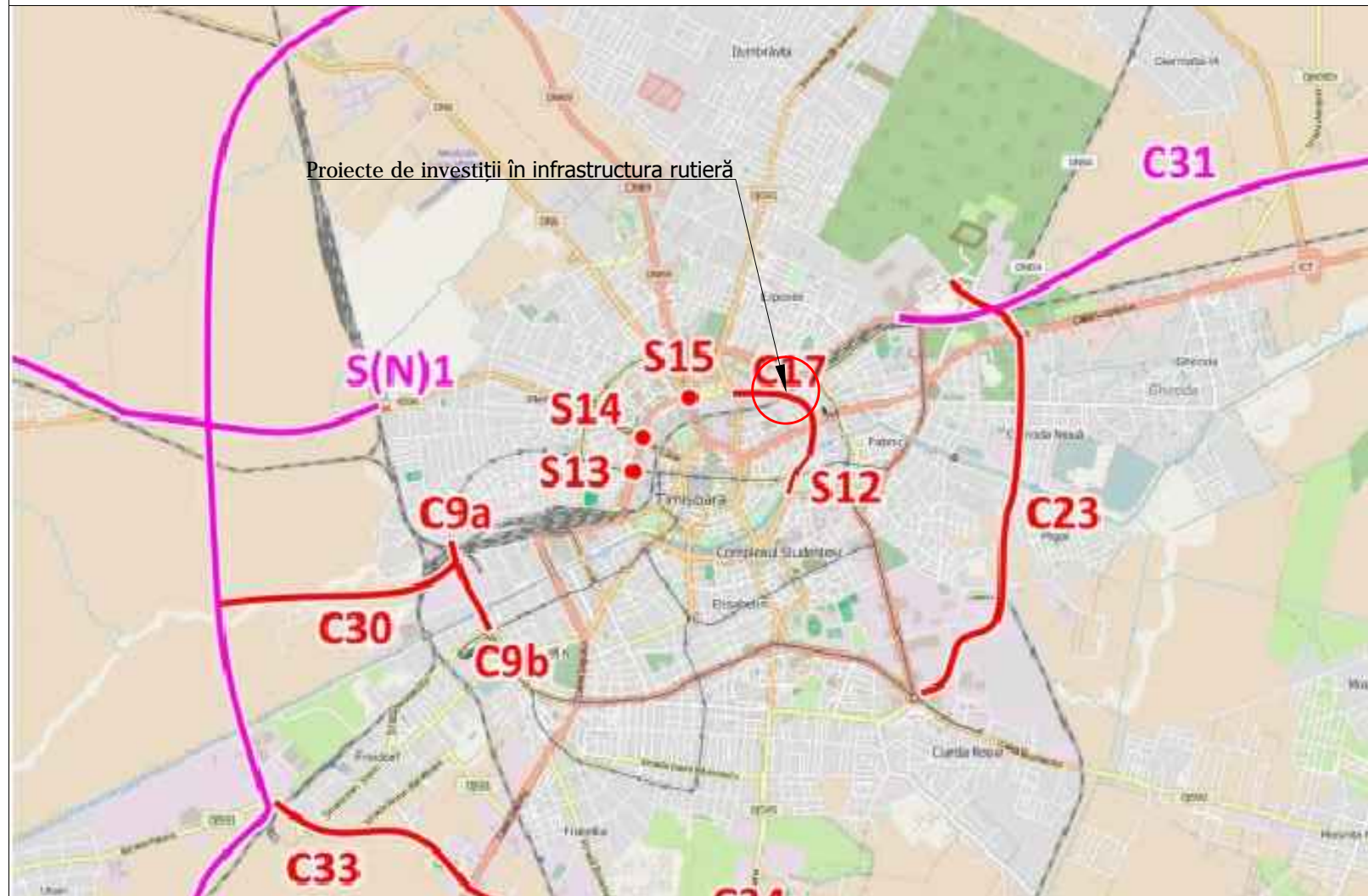
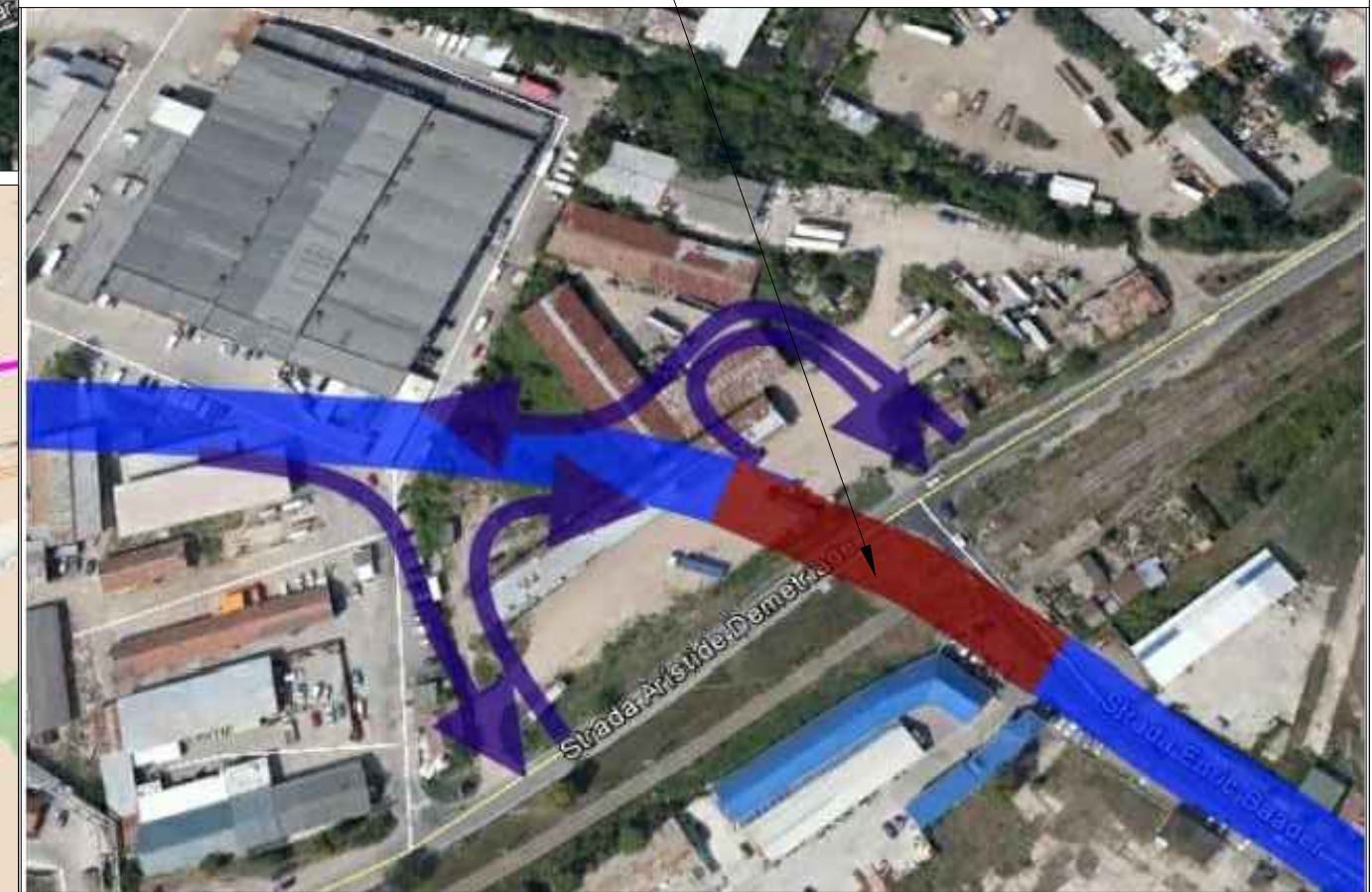

Specialist RUR	arh.Davidescu Ruxandra	Semnatura			
	S.C. DV ARHITECT PLUS S.R.L. CUI 38765272 Timisoara, Str. Delfinului, nr. 1, cam 2, sc. B, ap. 2, jud. Timis Tel.: 0767608558 / E-mail: vizitudelia@yahoo.com			Beneficiar:	S.C. EURORENT GROUP S.R.L. GHIRODA, Calea Aviatorilor, nr. 22, hala depozitare nr.1
	Proiectat	arh. Delia Vizitiu		Titlu proiect:	ELABORARE P.U.Z. CONSTRUIRE LOCUINTE SI SERVICII IN REGIM P+10E
Desenat	arh. Delia Vizitiu		Scara:	Titlu plansa:	EXTRAS DIN PLANUL DE MOBILITATE URBANA DURABILA PENTRU POLUL DE CRESTERE TIMISOARA
			Data		04/2018
					Proiect nr: 08/2018
					Faza: P.U.Z.
					PI. nr: 1.3