

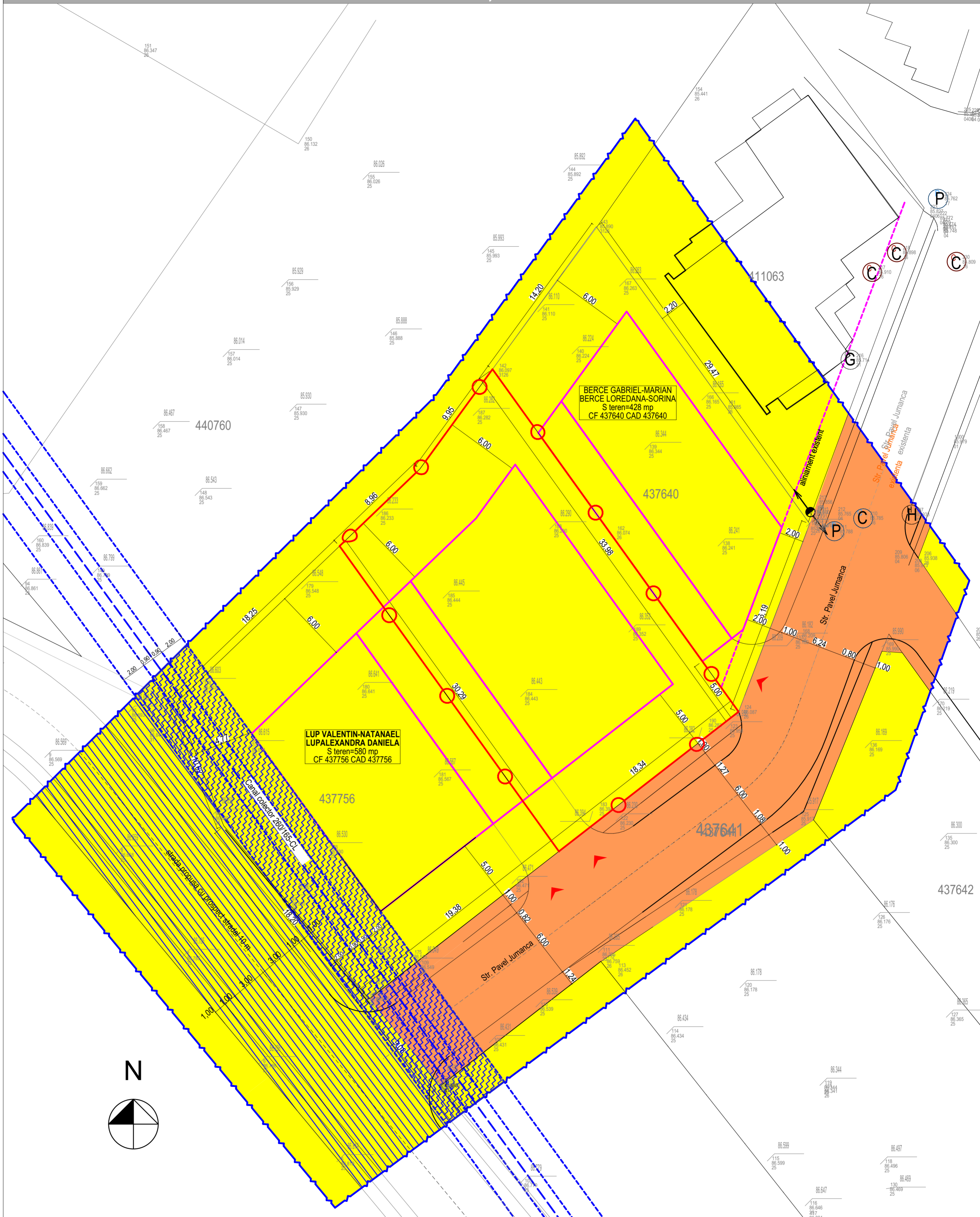

# P.U.D. - CONSTRUIRE LOCUINTA P+1E, GARAJ, ANEXA, AMENAJARE INCINTA, IMPREJMUIRE TEREN



## LEGENDA

- Limita zona studiată
- Limita de proprietate
- Terenuri proprietate privata
- Terenuri proprietate publica de interes local
- Zona interdictie construire
- Teren propus pentru strada

S.teren=581mp  
 POT max.=40%  
 CUT max.=1,20

Verificator Expert		Semnatura		Cerinta		Referat/Expertiza nr./Data
 <b>BIROU INDIVIDUAL DE ARHITECTURA                  BOT LUCIAN COSMIN</b> STR. ANA IPATESCU NR. 15A, LUGOJ T.N.A. - 5075 / TEL. - 0721-373.622 MAIL - ARH.BLC@GMAIL.COM				Beneficiar: <b>ALEXANDRONI MIRIAM-RALUCA</b>		Proiect nr. <b>22/2017</b>
Specificatie: <b>arh. Bot Lucian</b> Proiectat: <b>arh. Bot Lucian</b> Desenat: <b>arh. Bot Lucian</b>				Scara: <b>1:200</b>	Titlu proiect: <b>P.U.D. - CONSTRUIRE LOCUINTA P+1E, GARAJ, ANEXA, AMENAJARE INCINTA, IMPREJMUIRE TEREN</b>	
Data: <b>FEB. 2018</b>				Amplasament: <b>Strada Jumanca, FN, mun. Timisoara, JUD. TIMIS, CF nr. 437755, nr. cad. 437755</b>		Faza: <b>P.U.D.</b>
Titlu plansa: <b>OBIECTIVE DE UTILITATE PUBLICA</b>				Plansa nr. <b>04-U</b>		