

Plan de amplasament si delimitare a imobilului
Scara 1:500

ANEXA Nr. 1.35

Nr. cadastral	Suprafata masurata a imobilului (mp)	Adresa imobilului
	269	jud. Timis , Intravilan Mun. TIMISOARA, Str.Simion Barnutiū nr.57/A

Nr. Carte Funciara	Unitatea Administrativ Teritoriala (UAT)
	TIMISOARA

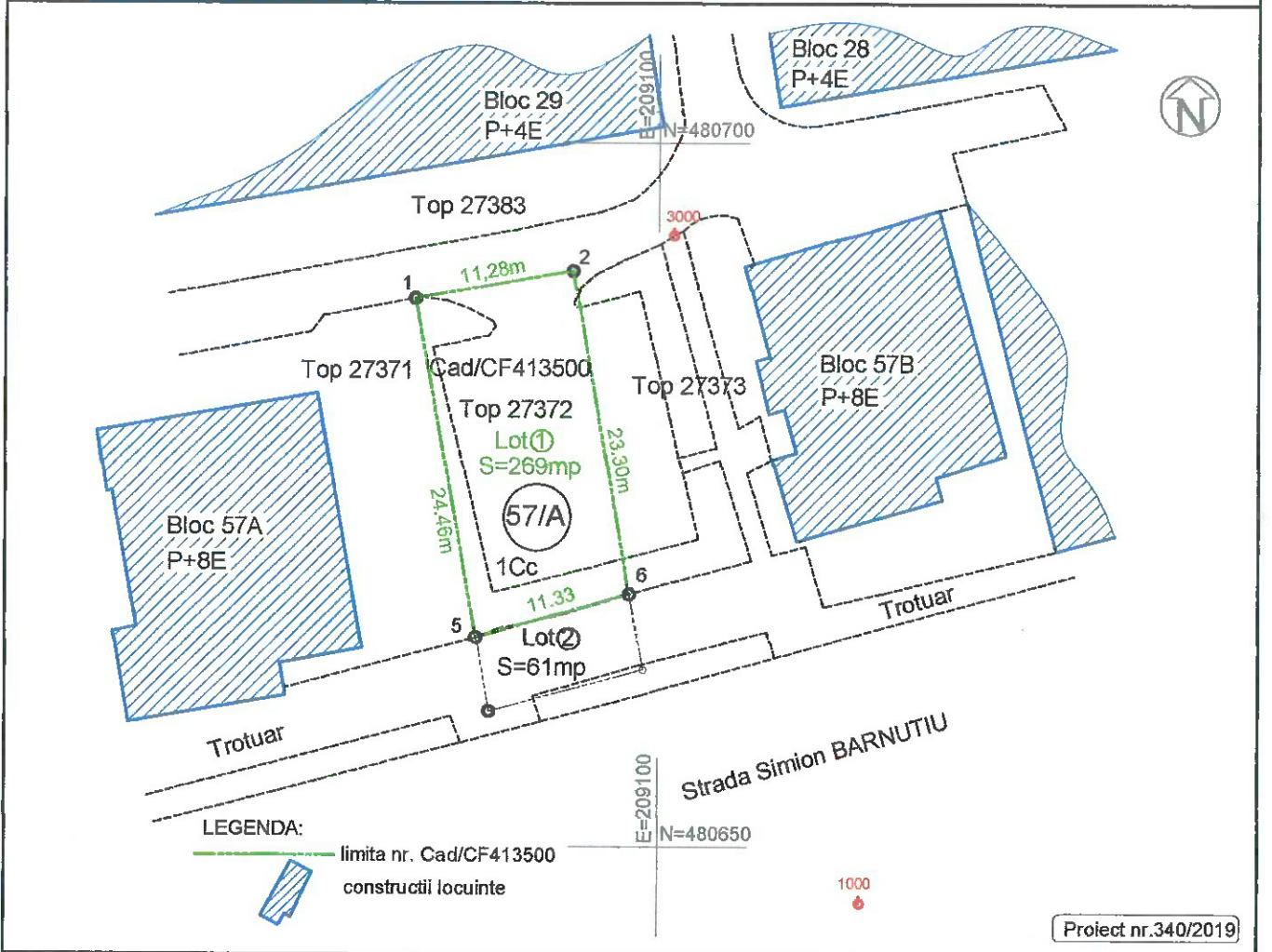

A. Date referitoare la teren			
nr. parcela	Categoria de folosinta	Suprafata (mp)	Mentiuни
1	Cc	269	Teren intravilan neimprejmuit
Total		269	

B. Date referitoare la constructii			
Cod	Destinatia	Suprafata construita la sol (mp)	Mentiuни
-	-	-	-

Suprafata totala masurata a imobilului = 269mp
Suprafata din act = 269mp

Executant: ing. Ionescu Dan George
 Confirm executarea masuratorilor la teren, corectitudinea intocmirii documentatiei cadastrale si corespondenta acestora cu realitatea din teren.

Semnatura si stampila Data 25.06.2019

Inspector
 Confirm introducerea imobilului in baza de date integrata si atribuirea numarului cadastral

Semnatura si parafa 25 IUL. 2019
 Stampila BCPI Data

Scara 1:500

Nr. cadastral	Suprafata masurata a imobilului (mp)	Adresa imobilului
413500 (Top 27372)	330	jud. Timis , Intravilan Mun. TIMISOARA, Str.Simion Barnutu nr.57/A

Nr. Carte Funciara	Unitatea Administrativ Teritoriala (UAT)
413500	TIMISOARA

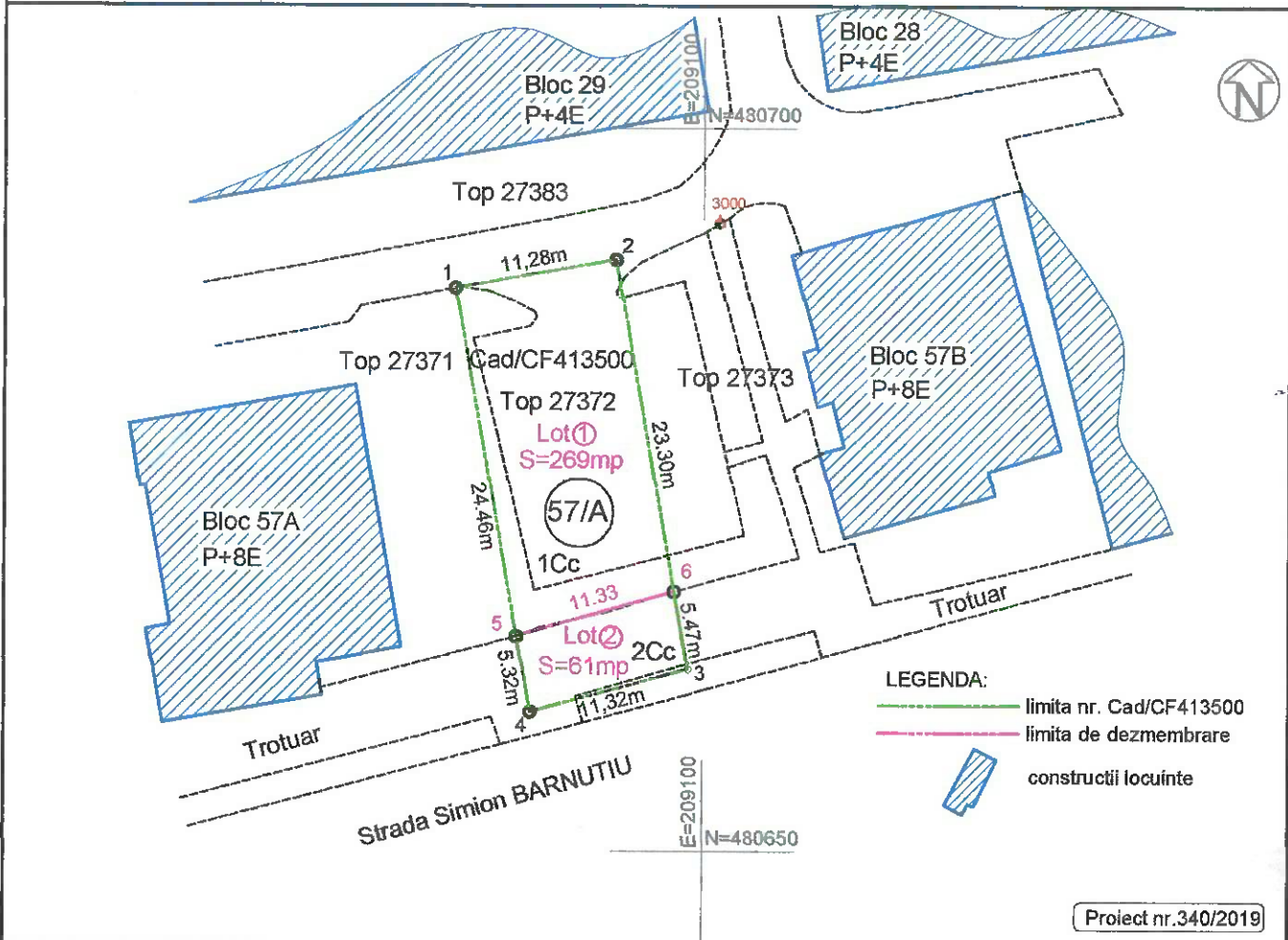

Dezlipire imobil

Situatia actuala (inainte de dezlipire)				Situatia viitoare (dupa dezlipire)			
Nr.cad.	Suprafata (mp)	Categoria de folosinta	Descriere imobil	Nr.cad.	Suprafata (mp)	Categoria de folosinta	Descriere imobil
413500	330	Cc	Teren intravilan in str. Simion Barnutu nr.57/A	LOT 1	269	Cc	Teren intravilan in str. Simion Barnutu nr.57/A
				LOT 2	61	Cc	Teren intravilan pentru trotuar in str. Simion Barnutu

Executant: ing. Ionescu Dan George
 Confirm executarea masuratorilor la teren, corectitudinea intocmirii documentatiei cadastrale si corespondenta acesteia cu realitatea din teren.

CERTIFICAT DE AUTORIZARE
 Seria RO-B-F, Nr. 0949/2010
 Ing. IONESCU Dan - George

Presedintele Autoritatii Nationale de Cadastru si Publicitate Imobiliara

Semnatura si stampila Data 25.06.2019

Inspector
 Confirm introducerea imobilului in baza de date integrata si atribuirea numarului cadastral

Oficiul de Cadastru si Publicitate Imobiliara Timis
SERACIN MARIA
 CONSILIER CADASTRU

Semnatura si parafa Data
 Stampila BCPI 142014 / 25 IUL. 2019