

Plan de situatie  
Sc 1:500

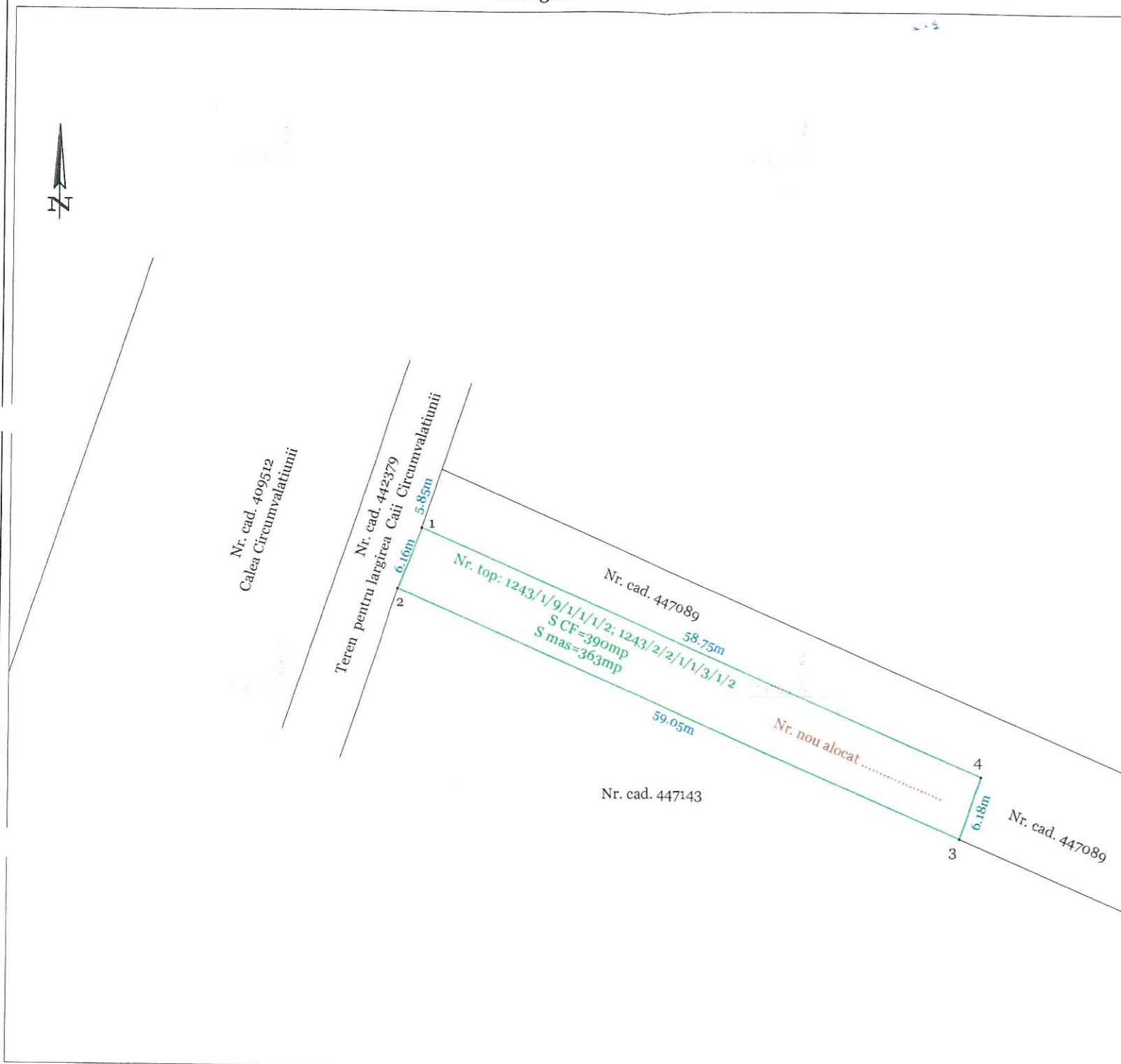

Plan de incadrare in zona  
Sc 1:5000

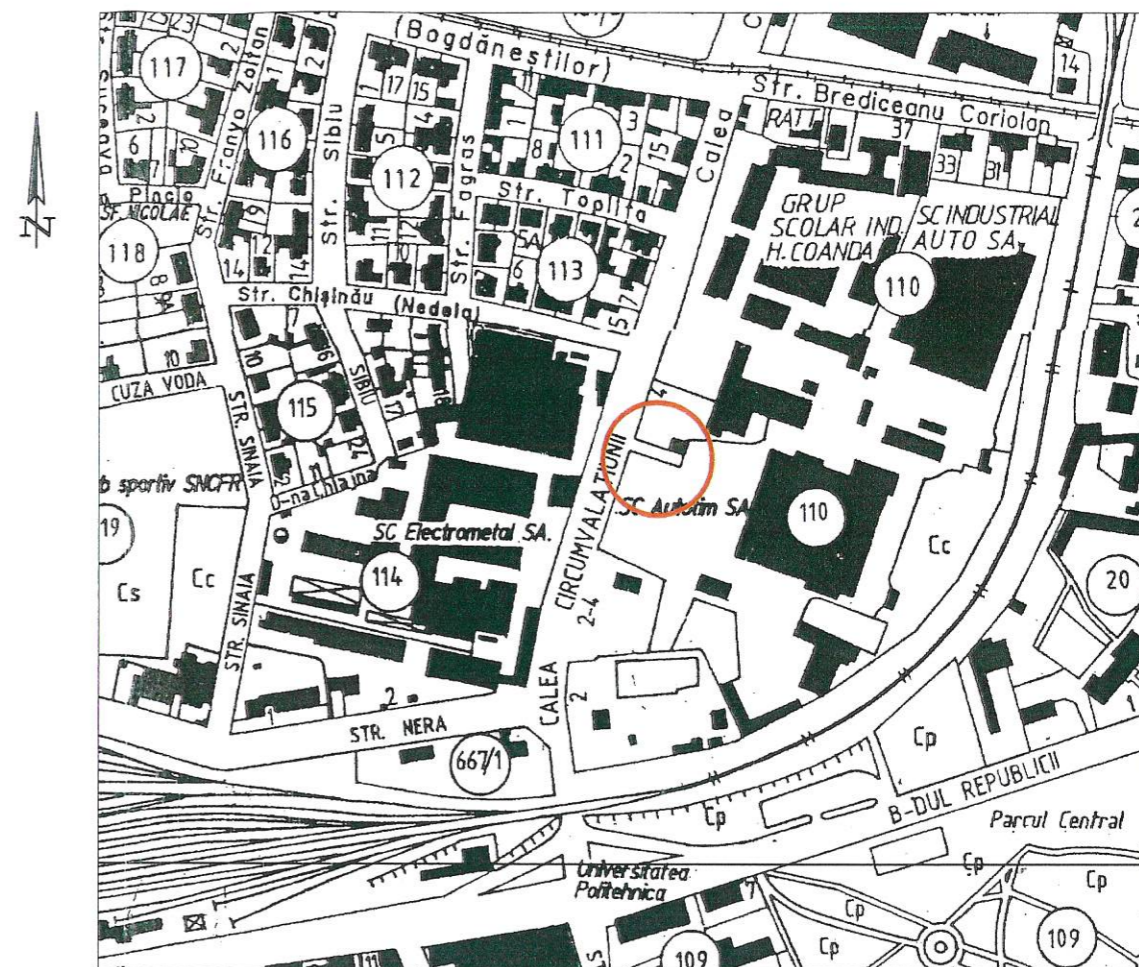

SITUATIA JURIDICA A IMOBILULUI

Nr. CF	Nr. top.	Descrierea imobilului	Suprafata act (mp)	Suprafata masurata (mp)	Proprietate	Sarcini
438110 Timisoara	1243/1/9/1/1/1/2; 1243/2/2/1/1/3/1/2	Teren intravilan	390	390	133648/10/09/2008 Act nr. 341/2008; In baza actului de donatie, drept de PROPRIETATE donatie, dobandit prin Conventie, cota actuala 1/1. PRIMARIA MUNICIPIULUI TIMISOARA	Nu sunt
Total			390	390		

RECEPTIONAT IN BAZA  
PROCESULUI VERBAL DE  
RECEPTIE Nr. 211/2019

Oficiul de Cadastru și Publicitate Imobiliară Timiș  
**BOTA ADRIANA**  
CONSILIER

194906 / 20.09.2019

Parcela CF 438110

Nr. Pet.	Coordonate pct.de contur		Lungimi laturi D(i,i+1)
	X [m]	Y [m]	
1	479715.711	205863.837	6.157
2	479710.000	205861.535	59.053
3	479686.550	205915.732	6.183
4	479692.392	205917.758	58.747

S=363mp

<b>sc MULTILINES srl</b> certificat de autorizare seria RO-B-J nr. 797 <b>ML</b> Str. Sf. Apostol Petru si Pavel, nr 36, Timisoara MULTILINES tel : 0731 930560, 0731 930561		Denumire proiect: Documentatie tehnica privind alocarea numarului cadastral in vederea rectificarii suprafetei imobilului cu nr. top. 1243/1/9/1/1/1/2; 1243/2/2/1/1/3/1/2, in scris in CF 438110, loc. Timisoara, jud. Timis Beneficiar: <b>PRIMARIA MUNICIPIULUI TIMISOARA</b>		Proiect nr. 211/2019
Sef proiect	ing. Feraru Florian	Scara:	1: 500	Planșa:
Intocmit	ing. Feraru Florian	1: 5000		Plan de situatie
Desenat	ing. Marghescu Ion Daniel			Plan de incadrare in zona
Verificat		Data:	08.2019	Planșa 1