

Plan de amplasament si delimitare a imobilului - LOT 1

sc.: 1:500

448708

Nr. cadastral	Suprafata masurata a imobilului (mp)	Adresa imobilului
	2720	str. Iancu Vacarescu nr. 18, Timisoara
Nr. Carte Funciara		Unitatea Administrativ Teritoriala (UAT)
		Timisoara

Anexa 3

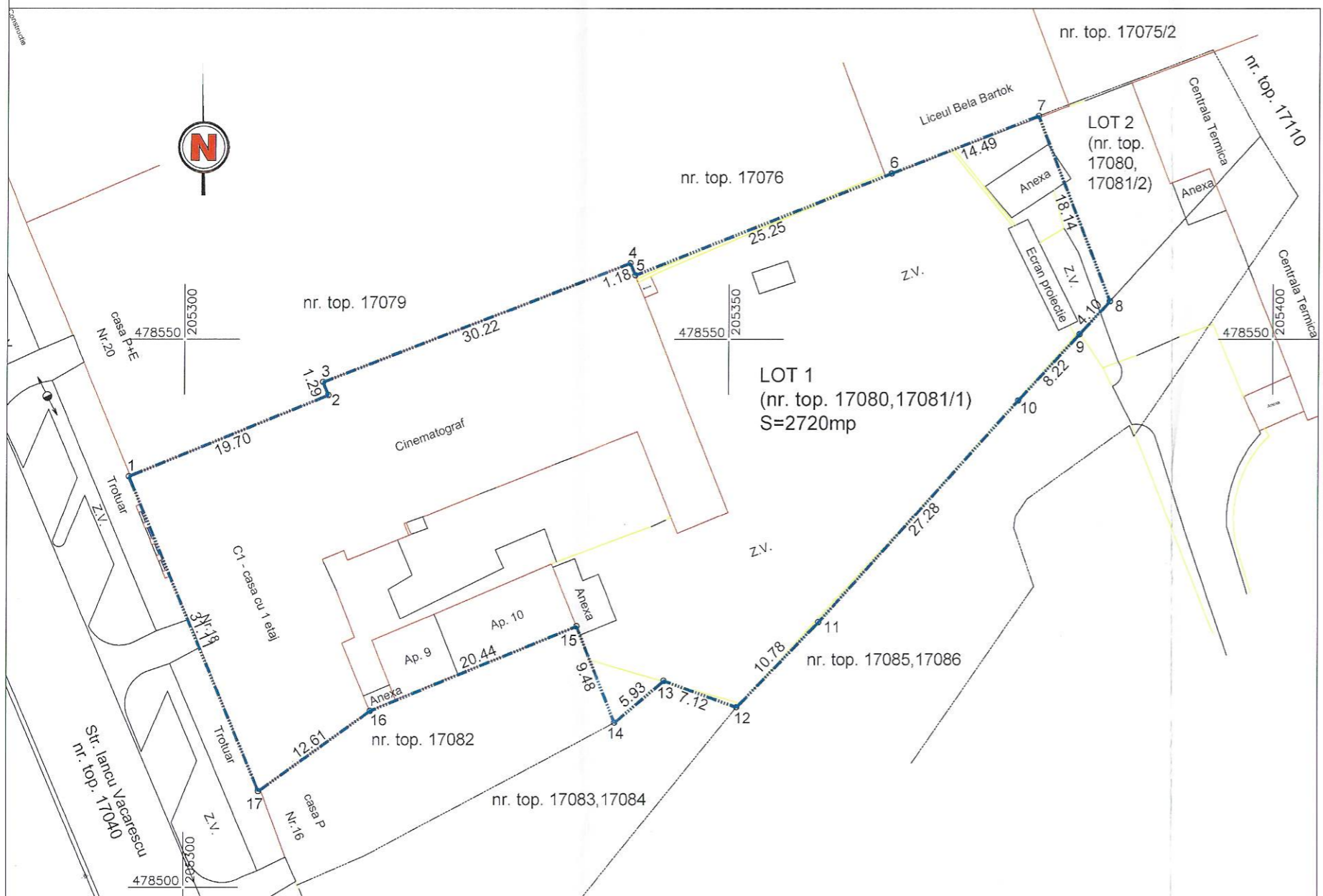

A. Date referitoare la teren			
Nr. parcela	Categorie de folosinta	Suprafata (mp)	Mentiuni
1	Cc	2720	teren intravilan partial imprejmuit
Total		2720	

B. Date referitoare la constructii			
Cod	Destinatia	Suprafata construita la sol (mp)	Mentiuni
C1	CL	1087	Casa cu 1 etaj
Total		1087	

Suprafata totala masurata a imobilului = 2720 mp
Suprafata din act = 2720 mp

Executant: SC BLACK LIGHT SRL ing. Achim Daniel-Mircea	Inspector
Confirm executarea masuratorilor la teren, corectitudinea informarii documentatiei cadastrale si corespondenta acesteia cu realitatea din teren	Confirm introducerea imobilului in baza de date integrata si atribuirea numarului cadastral

Data: 07.2019

Data: 15.03.2019