

Plan de amplasament si delimitare a imobilului Anexa 1.35  
Scara 1:500

Nr. cad. nou	Suprafata masurata a imobilului (mp)	Adresa imobilului
	600	Loc.Timisoara,Cl.Martirilor,nr.51/10,jud. Timis
Nr. Cartea Funciara		Unitatea Administrativ Teritoriala(UAT)
		TIMISOARA

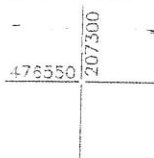

JUDETUL TIMIS  
MUNICIPALITATEA TIMISOARA

ANEXA LA  
CERTIFICATUL DE URBANISM  
alipire de tipire/apartament/servitute

Nr. 2163 din 2006 din 19

Arhitect sof.

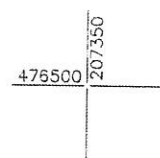
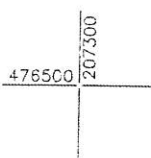

A. Date referitoare la teren				
Nr. parcela	Categorie de folosinta	Suprafata (mp)	Mentiiuni	
	Cc	300	Curti constructii intravilan	Imobil imprejmuit
	A	300	Arabil intravilan	
Total		600		
B. Date referitoare la constructii				
Cod constr.	Destinatia	Suprafata construita la sol (mp)	Mentiiuni	
C1	CL	125	Casa S+P+1E, Sc=125mp, Sd=328mp	
Total		125		
Suprafata totala masurata a imobilului = 600 mp Suprafata construita = 125 mp				

Proiectant: S.C. ...  
 Timisoara, ...  
 ...  
 ...

**Inspector**

Cu semnatarea introducerea imobilului in baza de date integrata si atribuirea numarului cadastral

Data:

Plan de amplasament si delimitare a imobilului  
cu propunerea de alipire

Scara 1:500

Nr. cadastral	Suprafata masurata a imobilului (mp)	Adresa imobilului
428550	300	Timisoara, Cal. Martirilor, nr. 51/10, Jud. Timis
430316	300	Timisoara, Cal. Martirilor, nr. 51/10/A, Jud. Timi
Nr. Cartea Funciara		Unitatea Administrativ Teritoriala (UAT)
428550		TIMISOARA
430316		

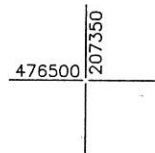
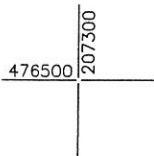
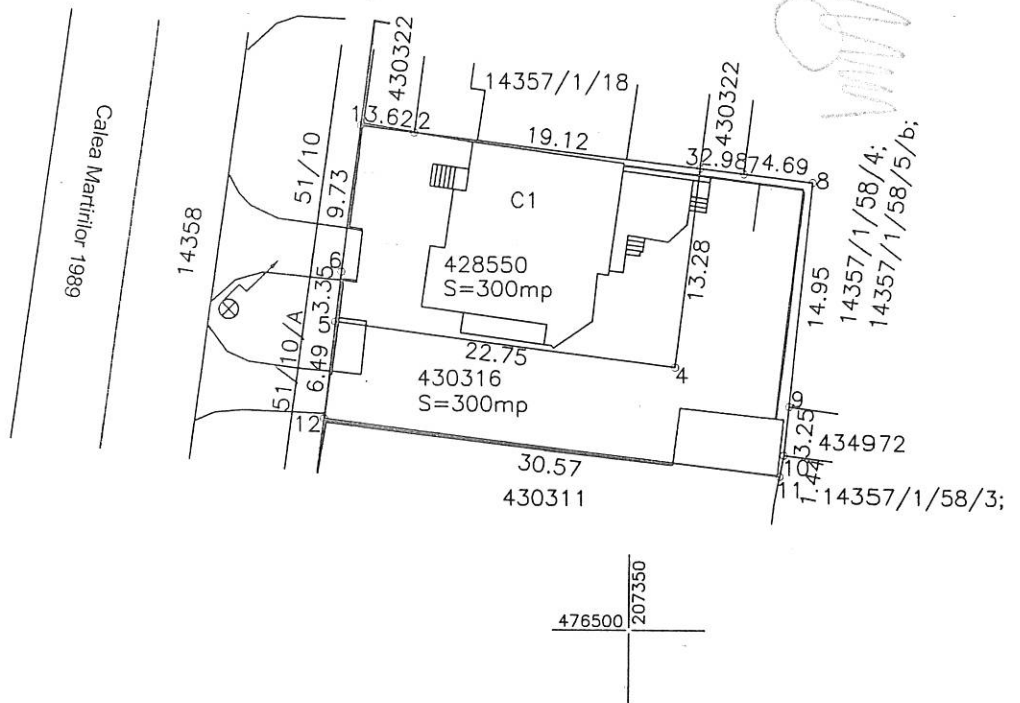
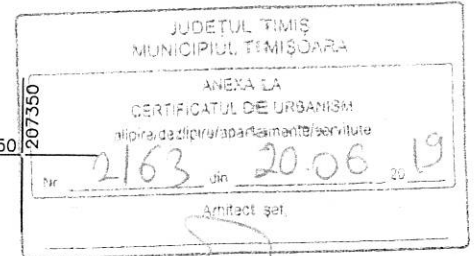
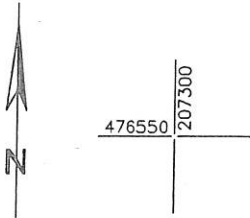

Situatia actuala (inainte de dezlipire)				Situatia viitoare (dupa dezlipire)			
Nr.cad/Nr.top	Suprafata (mp)	Categoria de folosinta	Descrierea imobilului	Nr. cad.	Suprafata (mp)	Categoria de folosinta	Descrierea imobilului
428550	300	Cc	Curti constructii intravilan cu casa S+P+1E		300	Cc	Curti constructii intravilan cu casa S+P+1E
430316	300	A	Arabil intravilan		300	A	Arabil intravilan
<b>Total:</b>	<b>600</b>	-	-	<b>Total:</b>	<b>600</b>	-	-

Executant S.C. PROMETER M&G S.R.L.  
CLASA I

Inspector

Sanctiunea introducerea imobilului in baza de date integrata si atribuirea numarului cadastral

Data:

Conținutul prezentei planșe este corectat în baza...