

Plan de amplasament si delimitare a imobilului cu propunere de dezlipire

Intravilan	SCARA 1:2000	ANEXA 1.35
Nr.cadastral	Suprafata masurata	Adresa imobilului
443311	92635	mun. Timisoara, Str. Gheorghe Dima ,nr 5, jud. Timis
Cartea Funciara nr.	443311	UAT TIMISOARA

A. Situația conform CF Nr. 443311-mun. Timisoara, Str. Gheorghe Dima ,nr 5, jud. Timis

Nr.CF	Nr.Top	Descriere imobil	Supr. mp	Proprietari	Sarcini
443311	443311	Curti constructii	92635	Inscrieri privitoare la proprietate si alte drepturi reale	NU SUNT
		Spital Municipal Clinicile noi , in regim de inaltime S+P+2E+M partial.		123464/08/06/2016	
	443311- C1	Laborator traumatologie S+P, Statie dispeccerat si garaje P, cabina poarta P		Act nr.0, emis de (edificare)	
				Intabulare, drept de PROPRIETATE, edificare dobandit prin Lege, cota actuala 1/1, 1) MINISTERUL SANATATII, prin Directia sanitara Timis - Spitalul clinic municipal	
443311- C2		Intabulare, drept de PROPRIETATE, dobandit prin Lege, cota actuala 1/1, 1) MUNICIPIUL TIMISOARA - DOMENIU PUBLIC.			

LEGENDA

- PUNCT STATIE-BULON METALIC
- ⊙ CAMIN VIZITARE CANALIZARE
- ⊙ CAMIN VIZITARE APA
- ⊙ CAMIN VIZITARE TELEFONIE
- STALP BETON ELECTRICITATE-JOASA TENSUINE
- STALP BETON ELECTRICITATE-MEDIE TENSUINE
- ⊙ RASUFLATOR GAZE
- STALP METAL ILUMINARE SI TROLEIBUZ
- 🌲 BRAD
- 🌳 POM NEFRUCTIFER

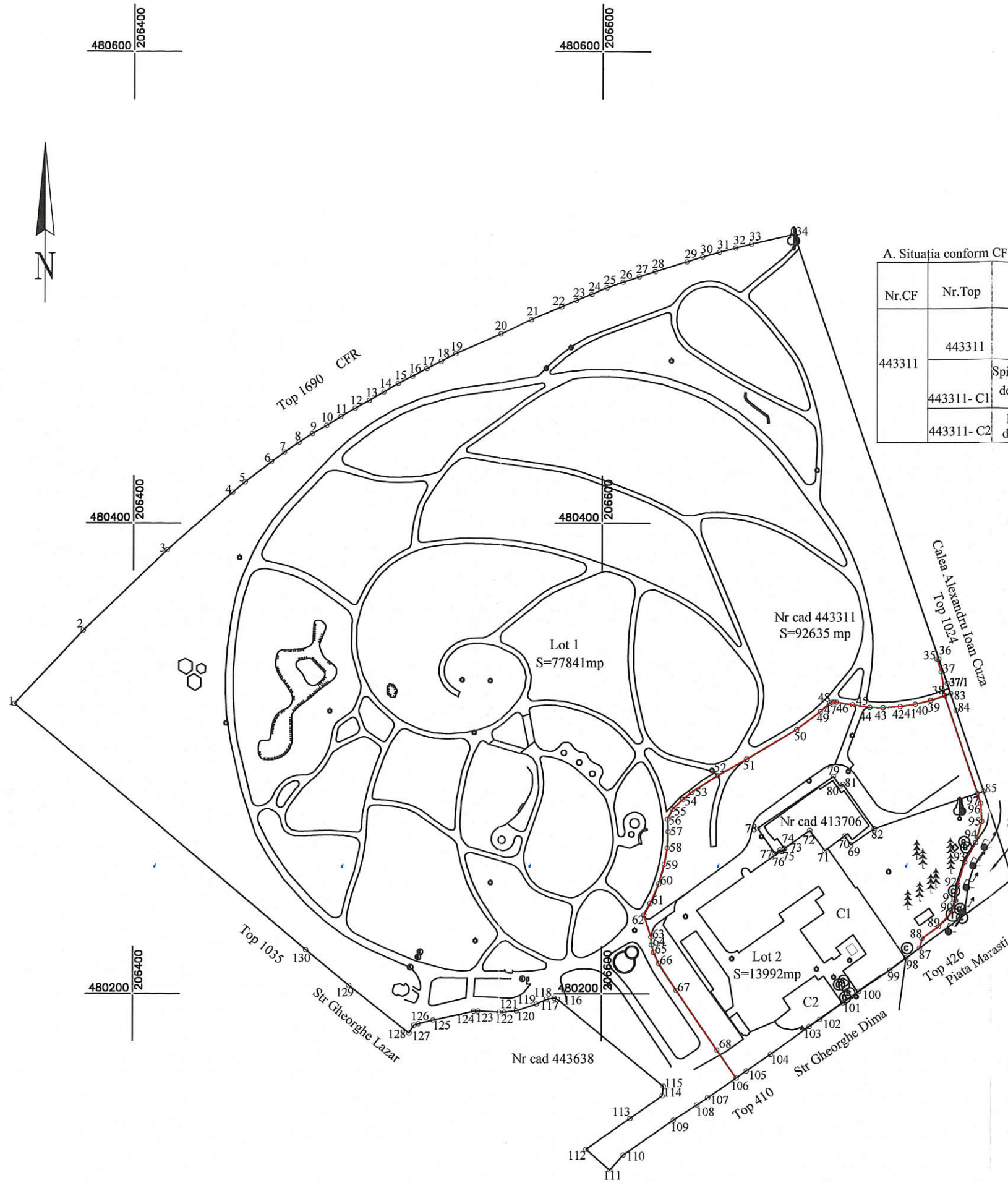

A. Date referitoare la teren

Situatia actuala (inainte de dezlipire)				Situatia viitoare (dupa dezlipire)			
Nr. cadastral	Suprafata masurata [mp]	Categ. folosinta	Descrierea imobilului	Nr. cad.	Suprafata masurata [mp]	Categ. folosinta	Descrierea imobilului
443311	92635	Cc	Curti Constructii C1-Spital Municipal Clinicile noi , in regim de inaltime S+P+2E+M partial.	Lot 1	77841	Cc	Curti Constructii C1-Spital Municipal Clinicile noi , in regim de inaltime S+P+2E+M partial.
			C2-Laborator traumatologie S+P, Statie dispeccerat si garaje P, cabina poarta P	Lot 2	13992	Cc	C2-Laborator traumatologie S+P, Statie dispeccerat si garaje P, cabina poarta P
Total	92635			Lot 3	802	Cc	Teren pentru drum
				Total	92635		

Executant: SC WEST CAD SRL

Inspector

Confirm executarea masuratorilor la teren, corectitudinea intocmirii documentatiei cadastrale si corespondenta acesteia cu realitatea

Confirm introducerea imobilului in baza de date integrata si atribuirea numarului cadastral.

Semnatura si stampila

Semnatura si parafa

WEST CAD S.R.L. Seria RO-B-J Nr. 0713/30.07.2015

AUTORIZARE Seria RO-B-F Nr. 1529/08.11.2012 Dorin TUDOSIE

Ștampila BCPI

20157 10 OCT. 2017