

P.U.Z. - CONSTRUIRE IMOBIL LOCUINTE COLECTIVE SI FUNCTIUNI COMPLEMENTARE LA PARTER, IN REGIM P+2E+M/Er  
 TIMIȘOARA CF. 407910, NR.CAD.8686/1 - 622,00mp

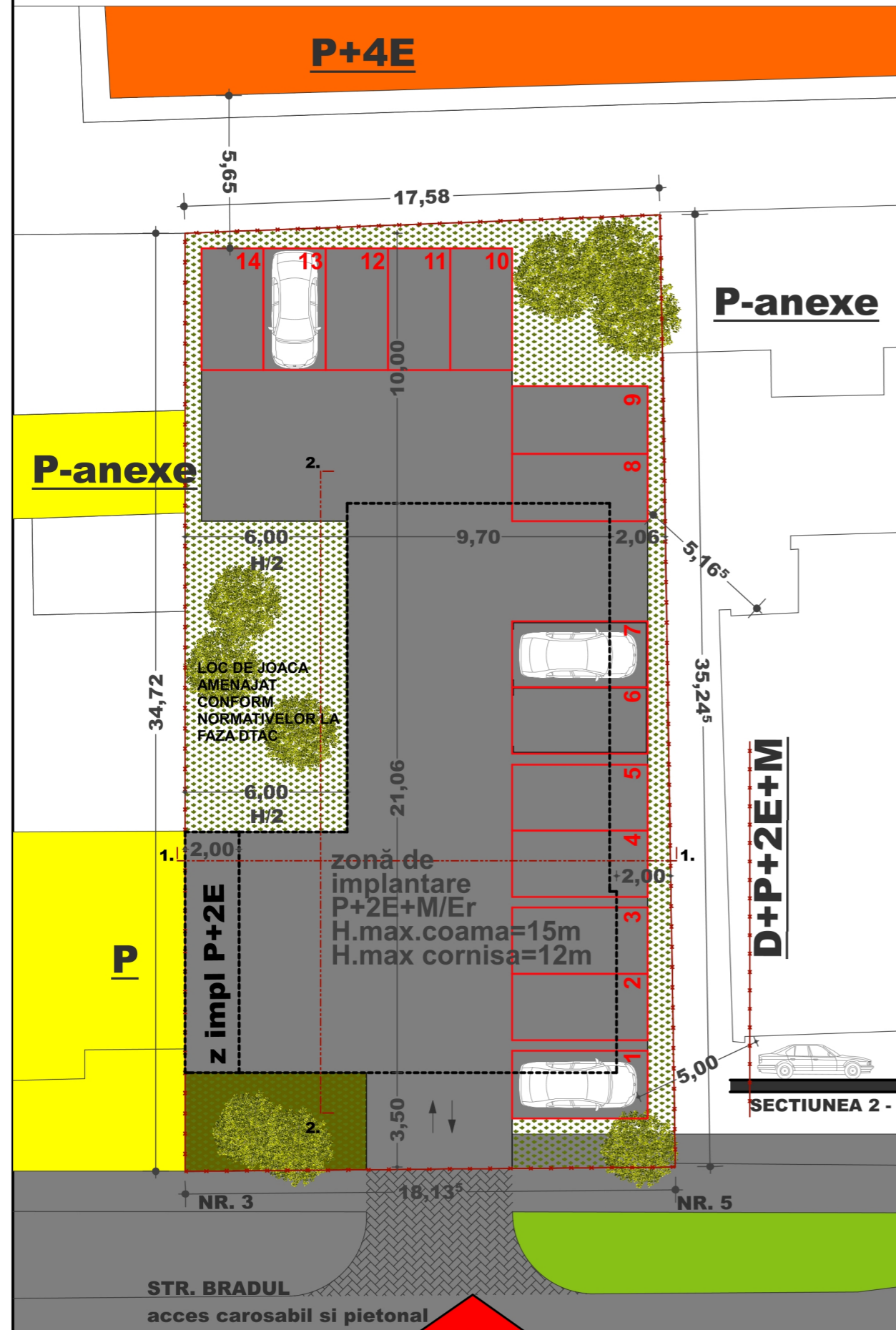

- LEGENDA P.U.Z.**
- LIMITE**
- LIMITE DE PROPRIETATE PARCELE VECINE
  - - - - - LIMITA TEREN SUPUS REGLEMENTARII, CF:407910; 622MP
- FOLOSINTA TERENURILOR**
- CLADIRI LOCUINTE INDIVIDUALE P-P+2 IN CVARTALUL AFERENT PUZ
  - CLADIRI LOCUINTE COLECTIVE SI FUNCTIUNI COMPLEMENTARE P+4 IN CVARTALUL AFERENT PUZ
  - ZONA DE IMPLANTARE P+2E+M/Er PROPUSA
  - ZONE VERZI EXISTENTE
  - ZONA VERDE PROPUSA
- CAI DE COMUNICATIE**
- TROTUAR EXISTENT
  - DRUM DE INCINTA PROPUȘ
  - ▲ ACCES AUTO SI PIETONAL
  - PARCARI PROPUȘ

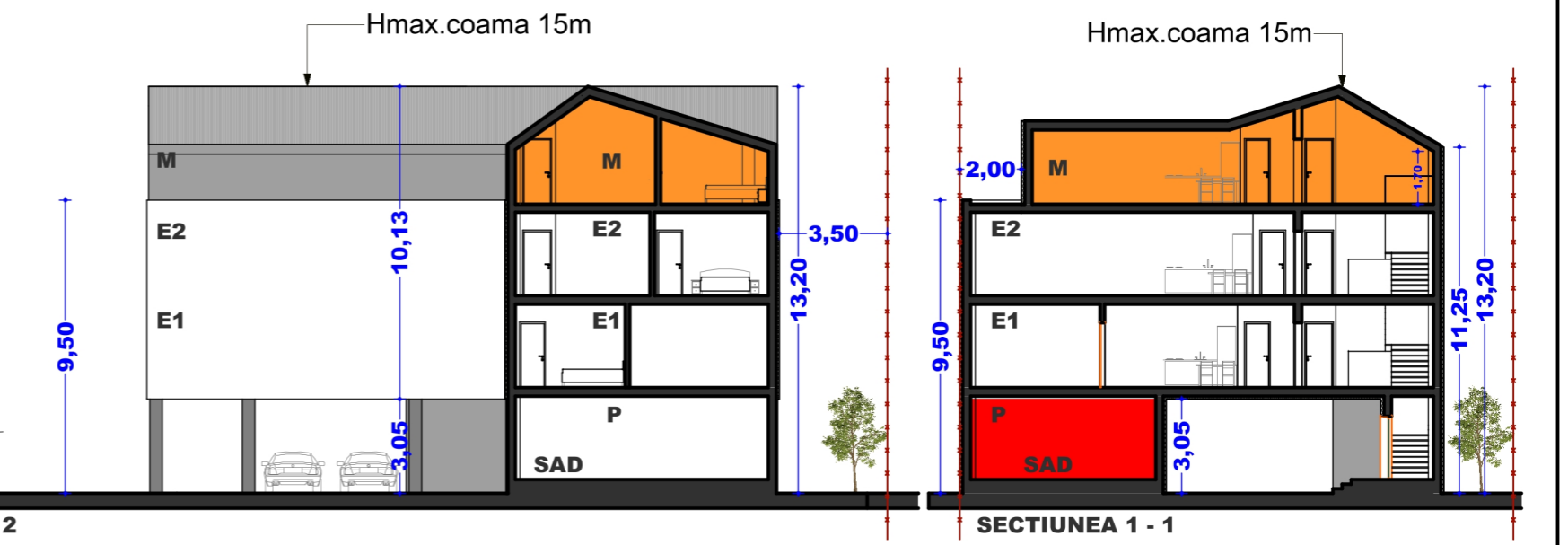

EXPERT VERIFICATOR /	NUME	SEMNĂTURA	CERINȚA	REFERAT / EXPERTIZĂ NR. / DATA
ARHITECTURA	<b>- BIROU INDIVIDUAL DE ARHITECTURA - DUMITRELE ELENA EMILIA</b> C.I.F. 33026694, Dumbrăvița, str. Al.Macedon, nr.5, ap. 1, tel.0740074979 emiliadumitrele@gmail.com			Beneficiar: Adresa amplasament: <b>COVACI IOAN-RADU</b> intravilan Timișoara, str. Bradul nr.3 C.F. 407910, NR.CAD. 407910
SPECIFICAȚIE	NUME	SEMNĂTURA	Scara:	Titlul proiectului
ȘEF PROIECT	arh. DUMITRELE Elena-Emilia		<b>1:200</b>	<b>Plan Urbanistic Zonal - CONSTRUIRE IMOBIL DE LOCUINTE COLECTIVE ȘI FUNCTIUNI COMPLEMENTARE LA PARTER, ÎN REGIM P+2E+M/Er</b>
PROIECTAT	arh. DUMITRELE Elena-Emilia		Data:	Titlul planșei
DESENAT	arh. DUMITRELE Elena-Emilia		iun. 2018	<b>PROPUNERE DE MOBILARE URBANISTICA</b>
				Proiect nr. 68/2017
				Faza PUZ
				Planșa nr. 05A