

P.U.Z. - CONSTRUIRE IMOBIL LOCUINTE COLECTIVE SI FUNCTIUNI COMPLEMENTARE LA PARTER, IN REGIM P+2E+M/Er  
 TIMIȘOARA CF. 407910, NR.CAD.8686/1 - 622,00mp

**Plan situația existentă**

**PARCELĂ AFERENTĂ PUZ - CF 407910**

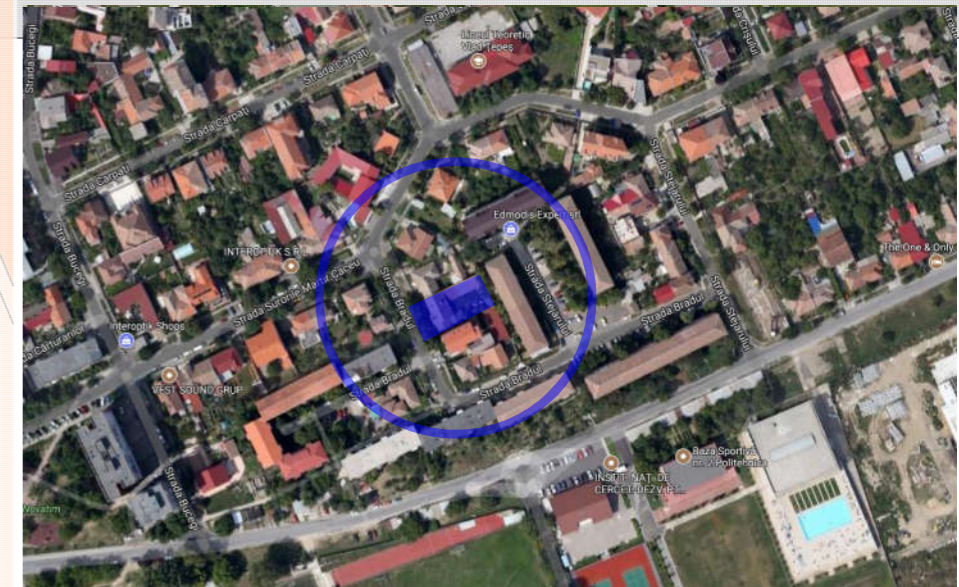
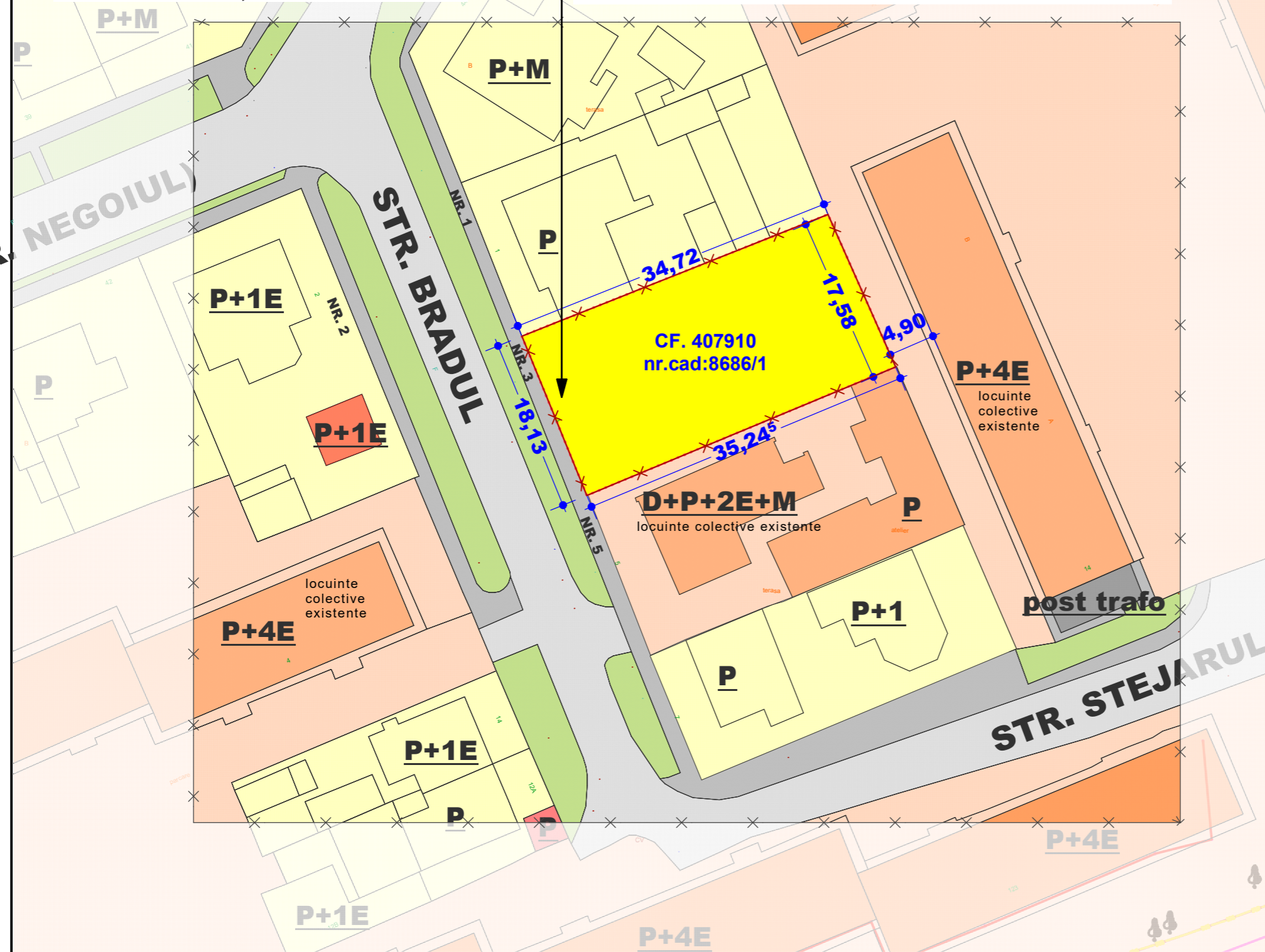

**LEGENDA P.U.Z.**

**LIMITE**

- LIMITA ZONA STUDIATA
- LIMITE DE PROPRIETATE PARCELE VECINE
- LIMITA TEREN SUPUS REGLEMENTARII, CF:407910; 622MP

**FOLOSINTA TERENURILOR**

- PARCELA AFLATA IN STUDIU
  - CLADIRI LOCUINTE INDIVIDUALE P-P+2 EXISTENTE IN CVARTALUL AFERENT PUZ
  - CLADIRI LOCUINTE COLECTIVE SI FUNCTIUNI COMPLEMENTARE P+4 EXISTENTE IN CVARTALUL AFERENT PUZ
  - CLADIRI INSTITUTII DE INVATAMANT, SERVICII SI COMERT EXISTENTE IN CVARTALUL AFERENT PUZ
  - ZONE VERZI
- CAI DE COMUNICATIE**
- DRUMURI EXISTENTE
  - TROTUARE EXISTENTE

**Perspectivă str Bradul**



**Perspectivă str Bradul nr. 5**



P.U.Z. - CONSTRUIRE IMOBIL LOCUINTE COLECTIVE SI FUNCTIUNI COMPLEMENTARE LA PARTER, IN REGIM P+2E+M/Er

TIMIȘOARA, str BRADUL nr.3 CF. 407910, NR.CAD.8686/1 - 622,00mp  
 COVACI IOAN-RADU

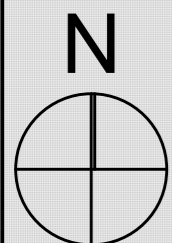

EXPERT VERIFICATOR /	NUME	SEMNĂTURA	CERINȚA	REFERAT / EXPERTIZĂ NR. / DATA
	<b>- BIROU INDIVIDUAL DE ARHITECTURA - DUMITRELE ELENA EMILIA</b> C.I.F. 33026694, Dumbravita, str. Al.Macedon, nr.5, ap. 1, tel.0740074979 emiliadumitrele@gmail.com			Beneficiar: Adresa amplasament: <b>COVACI IOAN-RADU</b> intravilan Timișoara, str. Bradul nr.3 C.F. 407910, NR.CAD. 407910
SPECIFICAȚIE	NUME	SEMNĂTURA	Scara: <b>1:500</b>	Titlul proiectului <b>Plan Urbanistic Zonal - CONSTRUIRE IMOBIL DE LOCUINTE COLECTIVE ȘI FUNCTIUNI COMPLEMENTARE LA PARTER, IN REGIM P+2E+M/Er</b>
ȘEF PROIECT	arh. DUMITRELE Elena-Emilia		Data: iun. 2018	Faza PUZ
PROIECTAT	arh. DUMITRELE Elena-Emilia			Titlul planșei <b>SITUATIA EXISTENTA</b>
DESENAT	arh. DUMITRELE Elena-Emilia			Planșa nr. <b>01 A</b>

Proiect nr.  
68/2017