

Registrul local a Spațiilor Verzi

Municipiul Timișoara

Faza:

**Actualizarea lucrării Cadastru Verde existent
(parcuri) pe baza datelor existente la
beneficiar**

Parcul

Rozelor

Beneficiar

Primăria Municipiului Timișoara

Executant

S.C. GEOTOP S.R.L.

JUDEȚUL
LOCALITATEA
COD SIRUTA
COD POȘTAL

Timis
TIMISOARA
15524

Anexa-Teren Spațiu Verde 1/1

din STR. GEORGE ENESCU

Secțiune plan 532:533
Nr. sec cadastral 1
Nr. cadastral 93-7
Nr. carte funciară 1-66620
Cod zona valorică C
Cod zona protejată n
Cod zona seismică E

Denumire TEREN

Tip teren Teren cu cladire

Echipeare edilitară

A C E G T t

Date despre terenul spațiu verde

Nr.arb.	Specie	Diam. (cm)	Inalț. (m)	Tip arbor	Stare	Intreț.(1-5)	Risc	Data
18	AILANTHUS ALTISSIMA	10.00	7.00	N	N	5		07.01.2000
19	PRUNUS CERASIFERA	12.00	7.00	N	N	5		07.01.2000
20	ROBINIA PSEUDOACCACIA	6.00	4.00	N	N	5		07.01.2000
21	FRAXINUS AMERICANA	8.00	6.00	N	N	5		07.01.2000
22	PRUNUS AVIUM	8.00	6.00	N	N	5		07.01.2000
23	PICEA PUNGENS ARGENTEEA	24.00	11.00	N	SL	5		07.01.2000
24	PRUNUS AVIUM	6.00	5.00	N	N	5		07.01.2000
25	PRUNUS CERASIFERA	6.00	5.00	N	N	5		07.01.2000
26	PRUNUS PISSARDI	8.00	6.00	N	N	5		07.01.2000
27	ACER PSEUDOPLATANUS	6.00	6.00	N	N	5		07.01.2000
28	PICEA PUNGENS ARGENTEEA	34.00	7.00	N	SL	5		07.01.2000
29	PRUNUS CERASIFERA	6.00	5.00	N	N	5		07.01.2000
30	PRUNUS AVIUM	6.00	5.00	N	N	5		07.01.2000
31	PRUNUS CERASIFERA	6.00	4.00	N	N	5		07.01.2000
32	PRUNUS CERASIFERA	8.00	4.00	N	N	5		07.01.2000
33	JUGLANS REGIA	8.00	5.00	N	N	5		07.01.2000
34	PRUNUS CERASIFERA	6.00	5.00	N	N	5		07.01.2000
35	MACLURA AURANTIACA	2.00	2.00	N	N	4		07.01.2000
36	MORUS ALBA	6.00	5.00	N	N	5		07.01.2000
37	PRUNUS AVIUM	2.00	2.00	N	N	5		07.01.2000
38	MORUS NIGRA	14.00	7.00	N	N	5		07.01.2000
39	PICEA PUNGENS ARGENTEEA	26.00	9.00	N	SL	5		07.01.2000
40	FRAXINUS AMERICANA	4.00	5.00	N	N	5		07.01.2000
41	FRAXINUS AMERICANA	4.00	4.00	N	N	5		07.01.2000
42	PRUNUS CERASIFERA	6.00	5.00	N	N	5		07.01.2000
43	FRAXINUS AMERICANA	4.00	5.00	N	N	5		07.01.2000
44	PRUNUS CERASIFERA	6.00	4.00	N	N	5		07.01.2000
45	POPULUS NIGRA V.ITALICA	70.00	28.00	N	N	5		07.01.2000
46	FRAXINUS AMERICANA	4.00	5.00	N	N	5		07.01.2000
47	ROBINIA PSEUDOACCACIA	8.00	5.00	N	N	5		07.01.2000
48	PRUNUS AVIUM	6.00	5.00	N	N	5		07.01.2000
49	ACER NEGUNDO	6.00	6.00	N	N	5		07.01.2000
50	ACER NEGUNDO	4.00	5.00	N	N	5		07.01.2000
51	POPULUS NIGRA V.ITALICA	80.00	28.00	N	N	5		07.01.2000
52	ROBINIA PSEUDOACCACIA	2.00	2.00	N	N	1		07.01.2000
53	FRAXINUS AMERICANA	4.00	4.00	N	N	5		07.01.2000
54	ROBINIA PSEUDOACCACIA	2.00	2.00	N	N	1		07.01.2000
55	TILIA CORDATA	4.00	3.00	N	N	5		07.01.2000
56	PRUNUS CERASIFERA	4.00	2.00	N	N	5		07.01.2000
57	FRAXINUS AMERICANA	6.00	5.00	N	N	5		07.01.2000
58	PRUNUS AVIUM	4.00	5.00	N	N	5		07.01.2000
59	POPULUS NIGRA V.ITALICA	76.00	28.00	N	N	5		07.01.2000
Nr.sub.	Supr.(mp)	Cat. fol.	Tip teren			Vegetație		Arbori(buc)
6	717.86	CS	parc-acces nelimitat					4
Nr.arb.	Specie	Diam. (cm)	Inalț. (m)	Tip arbor	Stare	Intreț.(1-5)	Risc	Data
1	PRUNUS CERASIFERA	8.00	5.00	N	N	5		07.01.2000
2	PRUNUS AVIUM	4.00	2.00	N	N	5		07.01.2000
3	PRUNUS AVIUM	6.00	6.00	N	N	5		07.01.2000
4	TILIA ALBA	10.00	8.00	N	N	5		07.01.2000
Nr.sub.	Supr.(mp)	Cat. fol.	Tip teren			Vegetație		Arbori(buc)
7	713.23	CS	parc-acces nelimitat					6
Nr.arb.	Specie	Diam. (cm)	Inalț. (m)	Tip arbor	Stare	Intreț.(1-5)	Risc	Data
1	ULMUS MONTANA	8.00	5.00	N	N	5		07.01.2000
2	ULMUS CAMPESTRIS	14.00	9.00	N	N	5		07.01.2000
3	JUGLANS REGIA	4.00	2.00	N	N	5		07.01.2000
4	PLATANUS ACERIFOLIA	12.00	7.00	N	N	5		07.01.2000
5	PRUNUS AVIUM	6.00	5.00	N	N	5		07.01.2000
6	PLATANUS ACERIFOLIA	14.00	6.00	N	N	5		07.01.2000
Nr.sub.	Supr.(mp)	Cat. fol.	Tip teren			Vegetație		Arbori(buc)
9	77.06	CP	parc-acces nelimitat					3
Nr.arb.	Specie	Diam. (cm)	Inalț. (m)	Tip arbor	Stare	Intreț.(1-5)	Risc	Data
1	ACER PSEUDOPLATANUS	6.00	6.00	N	N	5		07.01.2000
2	ACER NEGUNDO	6.00	5.00	N	N	5		07.01.2000
3	ACER NEGUNDO	6.00	5.00	N	N	5		07.01.2000

JUDEȚUL
LOCALITATEA
COD SIRUTA
COD POȘTAL

Timis
TIMISOARA
15524

FIȘA SPAȚIULUI VERDE

din SPL. SPIRU HARET

Secțiune plan 533
Nr. sec cadastral 1
Nr. cadastral 93-8
Nr. carte funciară 1-15833
Cod zona valorică C
Cod zona protejată n
Cod zona seismică E

Denumire TEREN

Tip teren Teren necladit

Echipare edilitară

A C E G T t

Schița amplasamentului terenului spațiu verde



Date despre terenul spațiu verde

Nr.sub.	Supr.(mp)	Cat. fol.	Tip teren	Vegetație					Arbori(buc)	
1	5190.34	CP	parc-acces nelimitat						6	
Nr.arb.	Specie			Diam. (cm)	Inalț. (m)	Tip arbor	Stare	Intreț.(1-5)	Risc	Data
1	MORUS ALBA			10.00	4.00	N	N	1		07.01.2000
2	PRUNUS CERASIFERA			6.00	4.00	N	N	1		07.01.2000
3	PRUNUS CERASIFERA			2.00	1.00	N	N	5		07.01.2000
4	TILIA ALBA			12.00	8.00	N	N	5		07.01.2000
5	MACLURA AURANTIACA			10.00	6.00	N	N	5		07.01.2000
6	JUGLANS REGIA			2.00	1.00	N	N	5		07.01.2000
Nr.sub.	Supr.(mp)	Cat. fol.	Tip teren	Vegetație					Arbori(buc)	
2	1880.60	CP	parc-acces nelimitat						64	
Nr.arb.	Specie			Diam. (cm)	Inalț. (m)	Tip arbor	Stare	Intreț.(1-5)	Risc	Data
1	PRUNUS PISSARDI			6.00	3.00	N	N	5		07.01.2000
2	PRUNUS PISSARDI			4.00	3.00	N	N	5		07.01.2000
3	PRUNUS CERASIFERA			2.00	1.00	N	N	1		07.01.2000
4	PRUNUS PISSARDI			4.00	3.00	N	N	5		07.01.2000
5	ROBINIA PSEUDOACCACIA			32.00	7.00	N	N	5		07.01.2000
6	PRUNUS PERSICA ATROPURPUREA			4.00	2.00	N	N	5		07.01.2000
7	PRUNUS JAPONICA			4.00	2.00	N	SL	5		07.01.2000
8	MALUS FLORIBUNDA			2.00	2.00	N	N	5		07.01.2000
Suprafața totală (mp)			7070.94	din care spațiu verde (mp)		7070.94	Nr. total arbori (buc)		70	

Date despre clădiri și anexe

Corp	Supr. constr.	Supr. desf.	Destinație	Folo-sință	Nr. nivele	Nr. subsol	Struc-tura	Fundație	Pereți	Acop./Invelit.	Încăl-zire	Dotări edilitare	Stare cons.	Anul const.	Tip capac.	Nr. familii	Nr. pers.

Situația juridică a terenurilor și construcțiilor

Entități	Tip pro.	Mod adm.	Tip rel.	Excl. (%)	Indiv. (%)	Nr. cam.	Nume persoana	Tip per.	Domiciliul
Teren	S	A	S		100.00		INSTITUTUL DE ELECTROCHIMII	J	STR. DIACONUL CORESI Nr:144, TIMISOARA
Teren	S	A	P	100.00			STATUL ROMAN	J	STR. -, TIMISOARA

JUDEȚUL
LOCALITATEA
COD SIRUTA
COD POȘTAL

Timis
TIMISOARA
15524

Anexa-Teren Spațiu Verde 1/1

din SPL. SPIRU HARET

Secțiune plan 533
Nr. sec cadastral 1
Nr. cadastral 93-8
Nr. carte funciară 1-15833
Cod zona valorică C
Cod zona protejată n
Cod zona seismică E

Denumire TEREN

Tip teren Teren necladit

Echipeare edilitară

A C E G T t

Date despre terenul spațiu verde

Nr.arb.	Specie	Diam. (cm)	Inalț. (m)	Tip arbor	Stare	Intreț.(1-5)	Risc	Data
9	MALUS FLORIBUNDA	2.00	2.00	N	N	5		07.01.2000
10	MALUS FLORIBUNDA	2.00	2.00	N	N	5		07.01.2000
11	MALUS FLORIBUNDA	2.00	2.00	N	N	5		07.01.2000
12	MALUS FLORIBUNDA	2.00	2.00	N	N	5		07.01.2000
13	MALUS FLORIBUNDA	2.00	2.00	N	SL	5		07.01.2000
14	ROBINIA PSEUDOACCACIA	28.00	7.00	N	N	5		07.01.2000
15	PRUNUS PERSICA ATROPURPUREA	2.00	2.00	N	N	5		07.01.2000
16	ROBINIA PSEUDOACCACIA	24.00	7.00	N	N	5		07.01.2000
17	ROBINIA PSEUDOACCACIA	32.00	7.00	N	N	5		07.01.2000
18	ROBINIA PSEUDOACCACIA	32.00	7.00	N	N	5		07.01.2000
19	ROBINIA PSEUDOACCACIA	32.00	7.00	N	N	5		07.01.2000
20	ROBINIA PSEUDOACCACIA	30.00	7.00	N	N	5		07.01.2000
21	POPULUS NIGRA V.ITALICA	2.00	1.00	N	N	4		07.01.2000
22	POPULUS NIGRA V.ITALICA	2.00	1.00	N	N	4		07.01.2000
23	ROBINIA PSEUDOACCACIA	24.00	7.00	N	N	5		07.01.2000
24	MALUS FLORIBUNDA	2.00	2.00	N	SL	5		07.01.2000
25	PRUNUS PISSARDI	6.00	3.00	N	N	5		07.01.2000
26	PRUNUS PISSARDI	6.00	3.00	N	N	5		07.01.2000
27	PRUNUS PISSARDI	26.00	5.00	N	SL	5		07.01.2000
28	PRUNUS PISSARDI	28.00	6.00	N	SL	1		07.01.2000
29	THUJA OCCIDENTALIS FASTIGIATA	14.00	7.00	N	N	5		07.01.2000
30	MALUS FLORIBUNDA	2.00	2.00	N	SL	5		07.01.2000
31	MALUS FLORIBUNDA	2.00	2.00	N	SL	5		07.01.2000
32	PRUNUS PERSICA ATROPURPUREA	4.00	2.00	N	N	5		07.01.2000
33	MALUS FLORIBUNDA	2.00	2.00	N	SL	5		07.01.2000
34	MALUS FLORIBUNDA	2.00	2.00	N	N	5		07.01.2000
35	MALUS FLORIBUNDA	2.00	2.00	N	SL	5		07.01.2000
36	SYRINGA VULGARIS	2.00	2.00	N	N	5		07.01.2000
37	PRUNUS PISSARDI	2.00	2.00	N	N	5		07.01.2000
38	MALUS FLORIBUNDA	4.00	2.00	N	N	5		07.01.2000
39	PRUNUS PERSICA ATROPURPUREA	4.00	2.00	N	N	5		07.01.2000
40	ROBINIA PSEUDOACCACIA	4.00	3.00	N	N	1		07.01.2000
41	PRUNUS PERSICA ATROPURPUREA	4.00	2.00	N	N	5		07.01.2000
42	PRUNUS PISSARDI	6.00	3.00	N	N	5		07.01.2000
43	MALUS FLORIBUNDA	2.00	2.00	N	SL	5		07.01.2000
44	ROBINIA PSEUDOACCACIA	4.00	3.00	N	N	1		07.01.2000
45	PRUNUS PISSARDI	6.00	3.00	N	N	5		07.01.2000
46	MALUS SYLVESTRIS	2.00	2.00	N	N	1		07.01.2000
47	ROBINIA PSEUDOACCACIA	2.00	2.00	N	N	1		07.01.2000
48	ROBINIA PSEUDOACCACIA	2.00	2.00	N	N	1		07.01.2000
49	ROBINIA PSEUDOACCACIA	2.00	2.00	N	N	1		07.01.2000
50	ACER NEGUNDO	2.00	1.00	N	SL	1		07.01.2000
51	ROBINIA PSEUDOACCACIA	28.00	7.00	N	N	5		07.01.2000
52	PRUNUS PISSARDI	4.00	4.00	N	N	5		07.01.2000
53	PRUNUS PISSARDI	4.00	4.00	N	N	5		07.01.2000
54	MALUS FLORIBUNDA	2.00	2.00	N	N	5		07.01.2000
55	PRUNUS PISSARDI	4.00	4.00	N	N	5		07.01.2000
56	MALUS SYLVESTRIS	4.00	4.00	N	N	1		07.01.2000
57	MALUS SYLVESTRIS	2.00	2.00	N	N	1		07.01.2000
58	FORSYTHIA INTERMEDIA	2.00	1.00	N	N	5		07.01.2000
59	ROBINIA PSEUDOACCACIA	32.00	7.00	N	N	5		07.01.2000
60	QUERCUS ROBUR	2.00	1.00	N	SL	1		07.01.2000
61	PRUNUS PISSARDI	4.00	3.00	N	N	5		07.01.2000
62	PRUNUS CERASIFERA	2.00	2.00	N	N	5		07.01.2000
63	PRUNUS PISSARDI	6.00	3.00	N	N	5		07.01.2000
64	PRUNUS CERASIFERA	2.00	2.00	N	N	1		07.01.2000

JUDEȚUL
LOCALITATEA
COD SIRUTA
COD POȘTAL

Timis
TIMISOARA
15524

FIȘA SPAȚIULUI VERDE

din SPL. SPIRU HARET

Secțiune plan 533
Nr. sec cadastral 1
Nr. cadastral 93-9
Nr. carte funciară 0
Cod zona valorică C
Cod zona protejată n
Cod zona seismică E

Denumire LOCUINTA

Tip teren Teren cu cladire

Echipare editată

A C E G T t

Schița amplasamentului terenului spațiu verde

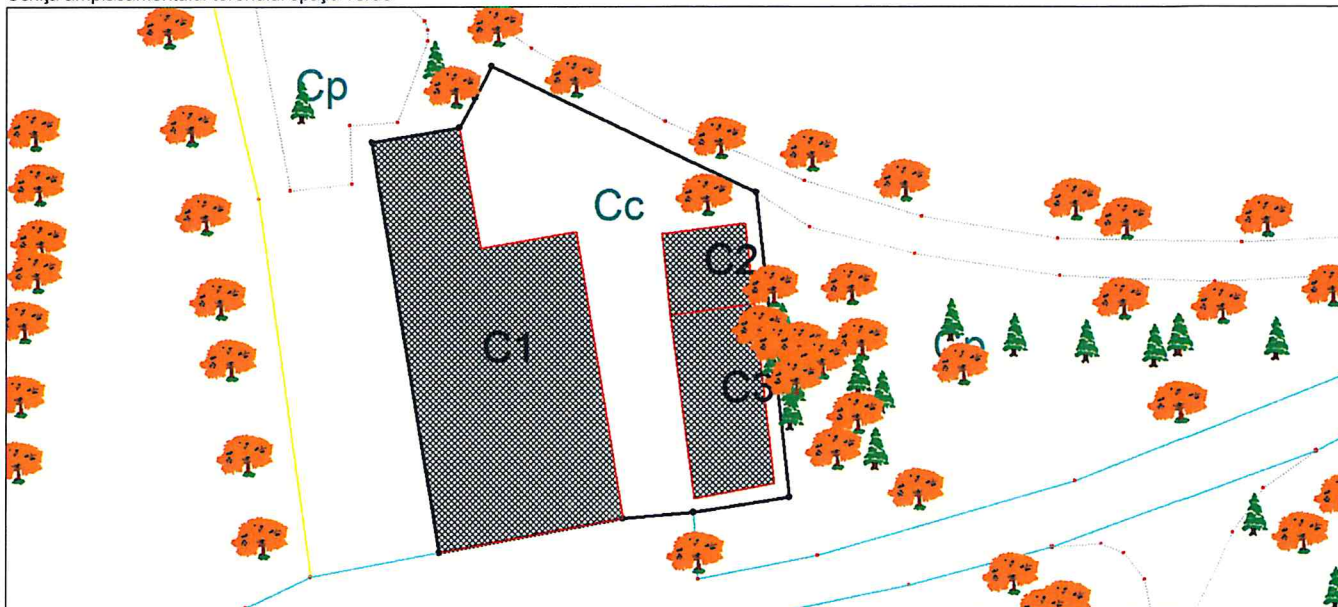

Date despre terenul spațiu verde

Nr.sub.	Supr.(mp)	Cat. fol.	Tip teren	Vegetație				Arbori(buc)	
1	325.20	CC	parc-acces nelimitat					2	
Nr.arb.	Specie		Diam. (cm)	Inalț. (m)	Tip arbor	Stare	Intret.(1-5)	Risc	Data
1	TAXUS BACCATA		2.00	3.00	N	N	5		07.01.2000
2	TILIA ALBA		8.00	4.00	N	N	5		07.01.2000
Suprafața totală (mp)		325.20	din care spațiu verde (mp)		325.20	Nr. total arbori (buc)		2	

Date despre clădiri și anexe

Corp	Supr. constr.	Supr. desf.	Destinație	Foloșință	Nr. nivele	Nr. subsol	Structura	Fundație	Pereți	Acop./Invelit.	Încălzire	Dotări edilitare	Stare cons.	Anul const.	Tip capac.	Nr. familii	Nr. pers.
C1	147	292	CINS	CINS	2	0	B	B	ZP	T	L	ACET	B		46	0	0
C2	15	30	CINS	CINS	2	0	B	A	A	AZ	N		B		76	0	0
C3	33	33	C	C	1	0	A	B	CB	AZ	L		F		1	0	0

Situația juridică a terenurilor și construcțiilor

Entități	Tip pro.	Mod adm.	Tip rel.	Excl. (%)	Indiv. (%)	Nr. cam.	Nume persoana	Tip per.	Domiciliul
Teren	S	A	P	100.00			S.C. HORTICULTURA S.A.	J	SPL. SPIRU HARET Nr:1, TIMISOARA
C1	S	A	P	100.00			S.C. HORTICULTURA S.A.	J	SPL. SPIRU HARET Nr:1, TIMISOARA
C2	S	A	P	100.00			S.C. HORTICULTURA S.A.	J	SPL. SPIRU HARET Nr:1, TIMISOARA

JUDEȚUL
LOCALITATEA
COD SIRUTA
COD POȘTAL

Timis
TIMISOARA
15524

FIȘA SPAȚIULUI VERDE

din STR. ACAD. ALEXANDRU BORZA

Secțiune plan 498:499:532:533
Nr. sec cadastral 1
Nr. cadastral S-829-1
Nr. carte funciară 0
Cod zona valorică -
Cod zona protejată n
Cod zona seismică E

Denumire STRADA

Tip teren Drum

Echipare editară

A C E G T t

Schița amplasamentului terenului spațiu verde

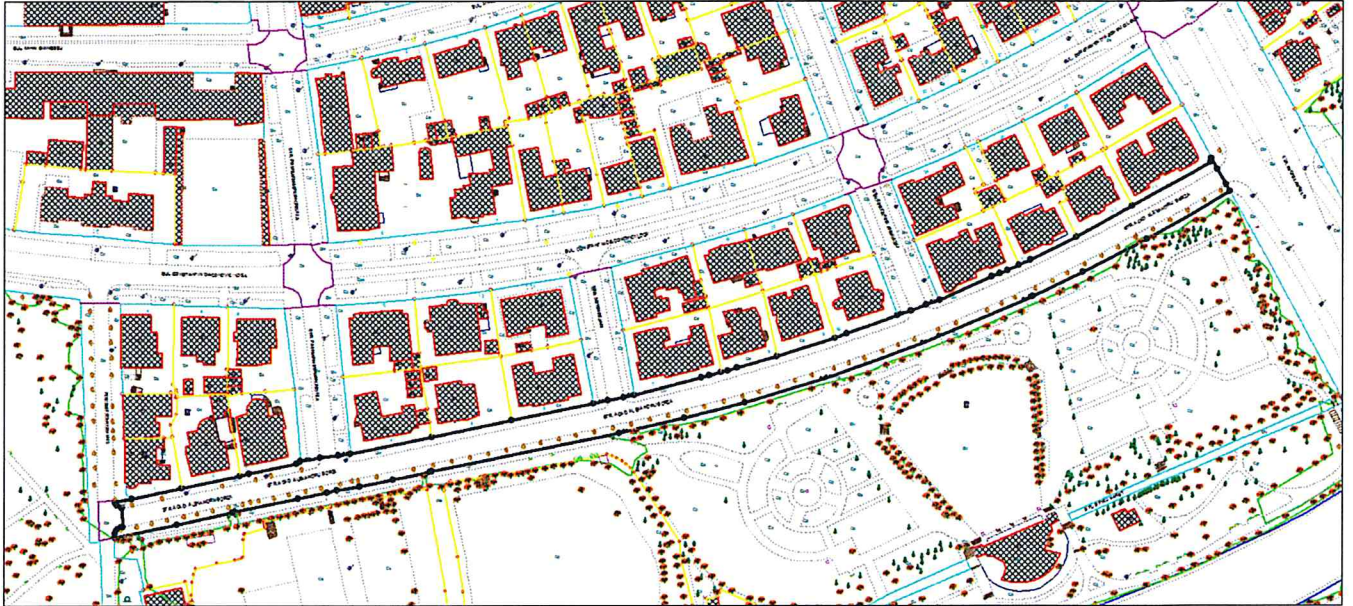

Date despre terenul spațiu verde

Nr.sub.	Supr.(mp)	Cat. fol.	Tip teren				Vegetație				Arbori(buc)
5	1415.48	DTR	fasii plantate-acces nelimitat								1
Nr.arb.	Specie	Diam. (cm)	Inalț. (m)	Tip arbor	Stare	Intret.(1-5)	Risc	Data			
1	ROSA MULTIFLORA	2.00	2.00	N	N	5		07.01.2000			
Suprafața totală (mp)		5879.43	din care spațiu verde (mp)		1415.48	Nr. total arbori (buc)		1			

Date despre clădiri și anexe

Corp	Supr. constr.	Supr. desf.	Destinație	Foloșință	Nr. nivele	Nr. subsol	Structura	Fundație	Pereți	Acop./Invelit.	Încălzire	Dotări edilitare	Stare cons.	Anul const.	Tip capac.	Nr. familii	Nr. pers.

Situația juridică a terenurilor și construcțiilor

Entități	Tip pro.	Mod adm.	Tip rel.	Excl. (%)	Indiv. (%)	Nr. cam.	Nume persoana	Tip per.	Domiciliul
Teren	L	P	P	100.00			PRIMARIA MUNICIPIULUI TIMISOARA	J	BUL. CONSTANTIN DIACONOVICI LOGA Nr:1, TIMISOARA

Registrul local a Spațiilor Verzi

Municipiul Timișoara

Faza:

**Actualizarea lucrării Cadastru Verde existent
(parcuri) pe baza datelor existente la
beneficiar**

Parcul

Stadion

Beneficiar

Primăria Municipiului Timișoara

Executant

S.C. GEOTOP S.R.L.

JUDEȚUL
LOCALITATEA
COD SIRUTA
COD POȘTAL

Timis
TIMISOARA
15524

FIȘA SPAȚIULUI VERDE

din STR. PROF. DR. AUREL PAUNESCU-PODEANU Nr:1

Secțiune plan 605:606
Nr. sec cadastral 12
Nr. cadastral 396/1-3
Nr. carte funciară 0
Cod zona valorică B
Cod zona protejată n
Cod zona seismică E

Denumire TEREN INTRE BLOCURI

Tip teren Zona verde

Echipare editată

A C E G T t

Schița amplasamentului terenului spațiu verde

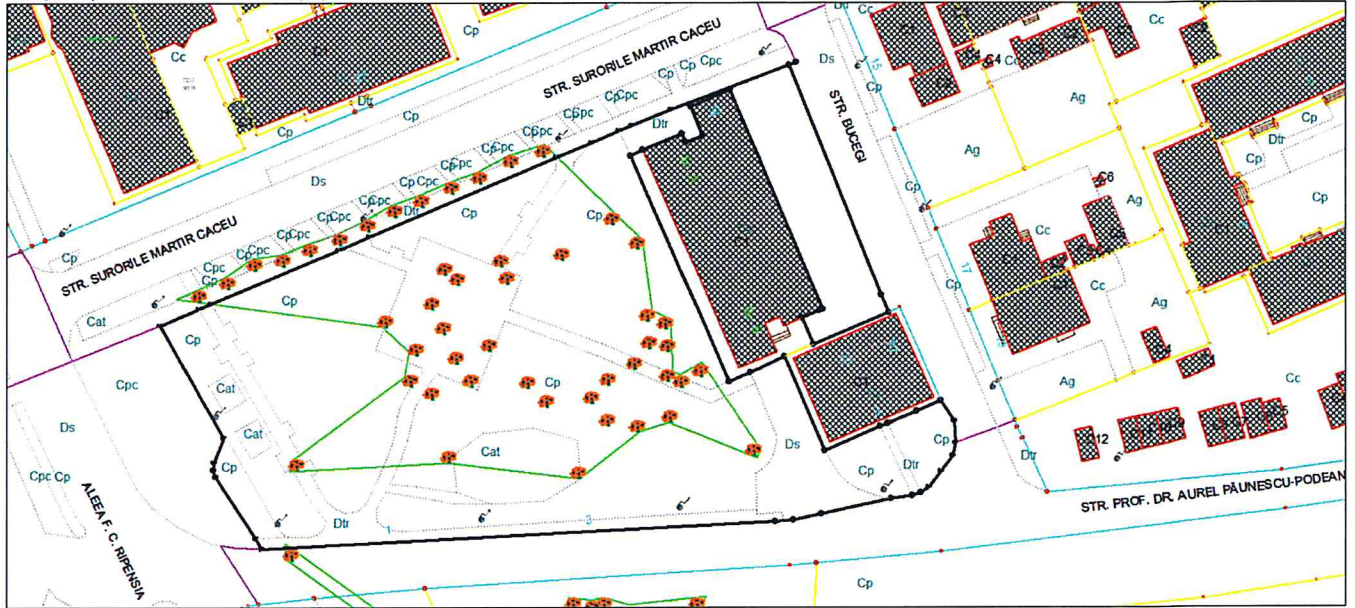

Date despre terenul spațiu verde

Nr.sub.	Supr.(mp)	Cat. fol.	Tip teren	Vegetație					Arbori(buc)
1	821.99	CP	parc-acces nelimitat						2
Nr.arb.	Specie		Diam. (cm)	Inalț. (m)	Tip arbor	Stare	Intreț.(1-5)	Risc	Data
1	PRUNUS PISSARDI		40.00	2.00	N	N	5		07.01.2000
2	PRUNUS PISSARDI		30.00	2.00	N	N	5		07.01.2000
Nr.sub.	Supr.(mp)	Cat. fol.	Tip teren	Vegetație					Arbori(buc)
2	904.14	DTR	parc-acces nelimitat						14
Nr.arb.	Specie		Diam. (cm)	Inalț. (m)	Tip arbor	Stare	Intreț.(1-5)	Risc	Data
1	JUGLANS REGIA		20.00	2.00	N	N	5		07.01.2000
2	PRUNUS PISSARDI		30.00	2.00	N	N	5		07.01.2000
3	FRAXINUS AMERICANA		40.00	4.00	N	N	5		07.01.2000
4	PRUNUS PISSARDI		30.00	2.00	N	N	5		07.01.2000
5	PRUNUS PISSARDI		30.00	2.00	N	N	5		07.01.2000
6	PRUNUS PISSARDI		30.00	2.00	N	N	5		07.01.2000
7	PRUNUS PISSARDI		30.00	2.00	N	N	5		07.01.2000
8	JUGLANS REGIA		40.00	3.00	N	N	5		07.01.2000
9	FRAXINUS AMERICANA		10.00	2.00	N	N	5		07.01.2000
10	PRUNUS PISSARDI		30.00	2.00	N	N	5		07.01.2000
11	PRUNUS PISSARDI		40.00	2.00	N	N	5		07.01.2000
12	PRUNUS PISSARDI		30.00	2.00	N	N	5		07.01.2000
Suprafața totală (mp)			5476.24	din care spațiu verde (mp)		3935.80	Nr. total arbori (buc)		35

Date despre clădiri și anexe

Corp	Supr. constr.	Supr. desf.	Destinație	Folosință	Nr. nivele	Nr. subsol	Structura	Fundație	Pereți	Acop./Invelit.	Încălzire	Dotări editare	Stare cons.	Anul const.	Tip capac.	Nr. familii	Nr. pers.

Situația juridică a terenurilor și construcțiilor

Entități	Tip pro.	Mod adm.	Tip rel.	Excl. (%)	Indiv. (%)	Nr. cam.	Nume persoana	Tip per.	Domiciliul
Teren	L	P	P	100.00			PRIMARIA MUNICIPIULUI TIMISOARA	J	BUL. CONSTANTIN DIACONOVICI LOGA Nr:1, TIMISOARA

JUDEȚUL
LOCALITATEA
COD SIRUTA
COD POȘTAL

Timis
TIMISOARA
15524

Anexa-Teren Spațiu Verde 1/1

din STR. PROF. DR. AUREL PAUNESCU-PODEANU Nr:1

Secțiune plan 605:606
Nr. sec cadastral 12
Nr. cadastral 396/1-3
Nr. carte funciară 0
Cod zona valorică B
Cod zona protejată n
Cod zona seismică E

Denumire TEREN INTRE BLOCURI

Tip teren Zona verde

Echipare edilitară

A C E G T t

Date despre terenul spațiu verde

Nr.arb.	Specie	Diam. (cm)	Inalț. (m)	Tip arbor	Stare	Intreț.(1-5)	Risc	Data
13	PRUNUS PISSARDI	30.00	2.00	N	N	5		07.01.2000
14	JUGLANS REGIA	10.00	2.00	N	N	5		07.01.2000
Nr.sub.	Supr.(mp)	Cat. fol.	Tip teren			Vegetație		Arbori(buc)
4	758.23	CP	parc-acces nelimitat					8
Nr.arb.	Specie	Diam. (cm)	Inalț. (m)	Tip arbor	Stare	Intreț.(1-5)	Risc	Data
1	FRAXINUS AMERICANA	40.00	4.00	N	N	5		07.01.2000
2	TILIA CORDATA	40.00	2.00	N	N	5		07.01.2000
3	PRUNUS PISSARDI	30.00	2.00	N	N	5		07.01.2000
4	ACER PSEUDOPLATANUS	30.00	2.00	N	N	5		07.01.2000
5	PRUNUS PISSARDI	20.00	2.00	N	N	5		07.01.2000
6	SALIX BABYLONICA	60.00	5.00	N	N	5		07.01.2000
7	FRAXINUS AMERICANA	20.00	2.00	N	N	5		07.01.2000
8	FRAXINUS AMERICANA	40.00	2.00	N	N	5		07.01.2000
Nr.sub.	Supr.(mp)	Cat. fol.	Tip teren			Vegetație		Arbori(buc)
5	1241.31	CP	parc-acces nelimitat					10
Nr.arb.	Specie	Diam. (cm)	Inalț. (m)	Tip arbor	Stare	Intreț.(1-5)	Risc	Data
1	JUGLANS REGIA	40.00	3.00	N	N	5		07.01.2000
2	PRUNUS ARMENIACA	20.00	2.00	N	N	5		07.01.2000
3	ACER PLATANOIDES	30.00	3.00	N	N	5		07.01.2000
4	JUGLANS REGIA	40.00	2.00	N	N	5		07.01.2000
5	FRAXINUS AMERICANA	30.00	3.00	N	N	5		07.01.2000
6	FRAXINUS AMERICANA	10.00	1.00	N	N	1		07.01.2000
7	ACER PSEUDOPLATANUS	30.00	2.00	N	N	5		07.01.2000
8	PRUNUS PISSARDI	30.00	2.00	N	N	5		07.01.2000
9	FRAXINUS AMERICANA	30.00	3.00	N	N	5		07.01.2000
10	JUGLANS REGIA	20.00	2.00	N	N	5		07.01.2000
Nr.sub.	Supr.(mp)	Cat. fol.	Tip teren			Vegetație		Arbori(buc)
6	210.14	CAT	parc-acces nelimitat					1
Nr.arb.	Specie	Diam. (cm)	Inalț. (m)	Tip arbor	Stare	Intreț.(1-5)	Risc	Data
1	JUGLANS REGIA	20.00	2.00	N	N	5		07.01.2000

JUDEȚUL
LOCALITATEA
COD SIRUTA
COD POȘTAL

Timis
TIMISOARA
15524

Anexa-Teren Spațiu Verde 1/2

din STR. -

Secțiune plan
Nr. sec cadastral
Nr. cadastral
Nr. carte funciară
Cod zona valorică
Cod zona protejată
Cod zona seismică

535
3
414/6-10/1
0
B
n
E

Denumire

Tip teren Teren necladit

Echipele editat

A C E G T t

Date despre terenul spațiu verde

Nr.arb.	Specie	Diam. (cm)	Inalț. (m)	Tip arbor	Stare	Intreț,(1-5)	Risc	Data
19	MORUS NIGRA	40.00	2.00	N	N	5		04.03.2004
20	PICEA ABIES	10.00	1.00	N	N	5		04.03.2004
21	PINUS NIGRA	30.00	2.00	N	N	5		04.03.2004
22	PINUS STROBUS	30.00	1.00	N	N	5		04.03.2004
23	PINUS STROBUS	20.00	2.00	N	N	5		04.03.2004
24	PICEA ABIES	20.00	1.00	N	N	4		04.03.2004
25	PRUNUS ARMENIACA	10.00	1.00	N	N	1		04.03.2004
26	PICEA ABIES	20.00	1.00	N	N	5		04.03.2004
27	PICEA ABIES	20.00	2.00	N	N	5		04.03.2004
29	PICEA ABIES	30.00	2.00	N	N	5		04.03.2004
31	PICEA ABIES	30.00	2.00	N	N	4		04.03.2004
32	PRUNUS CERASIFERA	30.00	1.00	N	N	5		04.03.2004
33	CATALPA BIGNONIOIDES	50.00	2.00	N	N	5		04.03.2004
34	PRUNUS PISSARDI	20.00	2.00	N	N	5		04.03.2004
35	PRUNUS CERASIFERA	20.00	1.00	N	N	1		04.03.2004
36	CATALPA BIGNONIOIDES	50.00	2.00	N	N	5		04.03.2004
37	CATALPA BIGNONIOIDES	40.00	2.00	N	N	5		04.03.2004
38	CATALPA BIGNONIOIDES	40.00	2.00	N	N	5		04.03.2004
39	CATALPA BIGNONIOIDES	30.00	2.00	N	N	5		04.03.2004
40	CARPINUS BETULUS	10.00	1.00	N	N	5		04.03.2004
41	CATALPA BIGNONIOIDES	50.00	2.00	N	N	5		04.03.2004
42	CATALPA BIGNONIOIDES	40.00	2.00	N	N	4		04.03.2004
43	CATALPA BIGNONIOIDES	40.00	2.00	N	N	5		04.03.2004
44	CATALPA BIGNONIOIDES	50.00	2.00	N	N	5		04.03.2004
45	BETULA VERRUCOSA	30.00	2.00	N	N	5		04.03.2004
46	MORUS NIGRA	30.00	2.00	N	N	5		04.03.2004
47	PRUNUS CERASIFERA	30.00	2.00	N	N	5		04.03.2004
48	PINUS NIGRA	40.00	2.00	N	N	5		04.03.2004
49	PRUNUS PISSARDI	40.00	2.00	N	N	4		04.03.2004
50	TAXUS BACCATA	10.00	1.00	N	N	5		04.03.2004
51	PRUNUS ARMENIACA	20.00	1.00	N	N	1		04.03.2004
52	PINUS NIGRA	10.00	1.00	N	N	5		04.03.2004
53	TAXUS BACCATA	10.00	1.00	N	N	5		04.03.2004
54	BETULA VERRUCOSA	20.00	2.00	N	N	4		04.03.2004
55	BETULA VERRUCOSA	20.00	2.00	N	N	5		04.03.2004
56	BETULA VERRUCOSA	20.00	2.00	N	N	4		04.03.2004
57	TAXUS BACCATA	10.00	1.00	N	N	5		04.03.2004

Nr.sub.	Supr.(mp)	Cat. fol.	Tip teren	Vegetație	Arbori(buc)
2	1177.21	CP	parc-acces nelimitat		31

Nr.arb.	Specie	Diam. (cm)	Inalț. (m)	Tip arbor	Stare	Intreț,(1-5)	Risc	Data
1	BETULA VERRUCOSA	40.00	3.00	N	N	5		04.03.2004
2	PINUS STROBUS	30.00	2.00	N	N	4		04.03.2004
3	BETULA VERRUCOSA	50.00	3.00	N	N	5		04.03.2004
4	PRUNUS PISSARDI	30.00	2.00	N	N	5		04.03.2004
5	PICEA ABIES	20.00	1.00	N	N	4		04.03.2004
6	ROBINIA PSEUDOACCACIA	30.00	3.00	N	N	5		04.03.2004
7	PRUNUS CERASIFERA	10.00	1.00	N	N	1		04.03.2004
8	PICEA ABIES	20.00	1.00	N	N	4		04.03.2004
9	PICEA ABIES	30.00	2.00	N	N	4		04.03.2004
10	CATALPA BIGNONIOIDES	30.00	2.00	N	N	5		04.03.2004
11	ABIES NORDMANIANA	20.00	1.00	N	N	4		04.03.2004
12	POPULUS ALBA	60.00	3.00	N	N	4		04.03.2004
13	PINUS STROBUS	20.00	2.00	N	N	4		04.03.2004
14	PINUS STROBUS	10.00	1.00	N	N	1		04.03.2004
15	JUGLANS REGIA	10.00	1.00	N	N	5		04.03.2004
16	TILIA CORDATA	40.00	2.00	N	N	5		04.03.2004
17	ROBINIA PSEUDOACCACIA	20.00	2.00	N	N	4		04.03.2004
18	PICEA ABIES	30.00	2.00	N	N	4		04.03.2004
19	ROBINIA PSEUDOACCACIA	20.00	2.00	N	N	5		04.03.2004
20	PRUNUS PISSARDI	20.00	1.00	N	N	1		04.03.2004
21	TILIA CORDATA	40.00	2.00	N	N	5		04.03.2004
22	TILIA CORDATA	30.00	2.00	N	SL	4		04.03.2004
23	LIGUSTRUM OVALIFOLIUM	10.00	1.00	N	N	5		04.03.2004
24	ROBINIA PSEUDOACCACIA	20.00	2.00	N	N	4		04.03.2004
25	PRUNUS CERASIFERA	20.00	2.00	N	N	1		04.03.2004
26	TILIA CORDATA	30.00	2.00	N	N	5		04.03.2004
27	LIGUSTRUM OVALIFOLIUM	10.00	1.00	N	N	5		04.03.2004
28	LIGUSTRUM OVALIFOLIUM	10.00	1.00	N	N	5		04.03.2004
29	ROBINIA PSEUDOACCACIA	20.00	2.00	N	N	5		04.03.2004
30	PRUNUS PISSARDI	20.00	2.00	N	N	5		04.03.2004
31	TILIA CORDATA	30.00	2.00	N	N	5		04.03.2004

Nr.sub.	Supr.(mp)	Cat. fol.	Tip teren	Vegetație	Arbori(buc)

JUDEȚUL
LOCALITATEA
COD SIRUTA
COD POȘTAL

Timis
TIMISOARA
15524

Anexa-Teren Spațiu Verde 2/2

din STR. -

Secțiune plan 535
Nr. sec cadastral 3
Nr. cadastral 414/6-10/1
Nr. carte funciară 0
Cod zona valorică B
Cod zona protejată n
Cod zona seismică E

Denumire

Tip teren Teren necladit

Echipe edilitară

A	<input type="checkbox"/>	C	<input type="checkbox"/>	E	<input type="checkbox"/>	G	<input type="checkbox"/>	T	<input type="checkbox"/>	t	<input type="checkbox"/>
---	--------------------------	---	--------------------------	---	--------------------------	---	--------------------------	---	--------------------------	---	--------------------------

Date despre terenul spațiu verde

Nr.sub.	Supr.(mp)	Cat. fol.	Tip teren	Vegetație					Arbori(buc)
3	1351.47	DE	parc-acces nelimitat						9
Nr.arb.	Specie	Diam. (cm)	Inalț. (m)	Tip arbor	Stare	Intreț.(1-5)	Risc	Data	
1	CATALPA BIGNONIOIDES	30.00	2.00	N	N	5		04.03.2004	
2	CATALPA BIGNONIOIDES	30.00	2.00	N	N	4		04.03.2004	
3	BETULA VERRUCOSA	10.00	1.00	N	SL	5		04.03.2004	
4	THUJA ORIENTALIS	10.00	1.00	N	N	5		04.03.2004	
5	PICEA ABIES	20.00	1.00	N	N	4		04.03.2004	
6	CATALPA BIGNONIOIDES	40.00	2.00	N	N	5		04.03.2004	
7	CHAENOMELES JAPONICA	10.00	1.00	N	N	5		04.03.2004	
8	THUJA ORIENTALIS	10.00	1.00	N	N	5		04.03.2004	
9	PICEA ABIES	30.00	2.00	N	N	5		04.03.2004	

JUDEȚUL
LOCALITATEA
COD SIRUTA
COD POȘTAL

Timis
TIMISOARA
15524

FIȘA SPAȚIULUI VERDE

din STR. MARTIR CRISTINA LUNGU

Secțiune plan 605:638:639
Nr. sec cadastral 12
Nr. cadastral 433/1-13
Nr. carte funciară 1-41489
Cod zona valorică D
Cod zona protejată n
Cod zona seismică E

Denumire TEREN INTRE BLOCURI

Tip teren Zona verde

Echipare edilitară

A C E G T t

Schița amplasamentului terenului spațiu verde

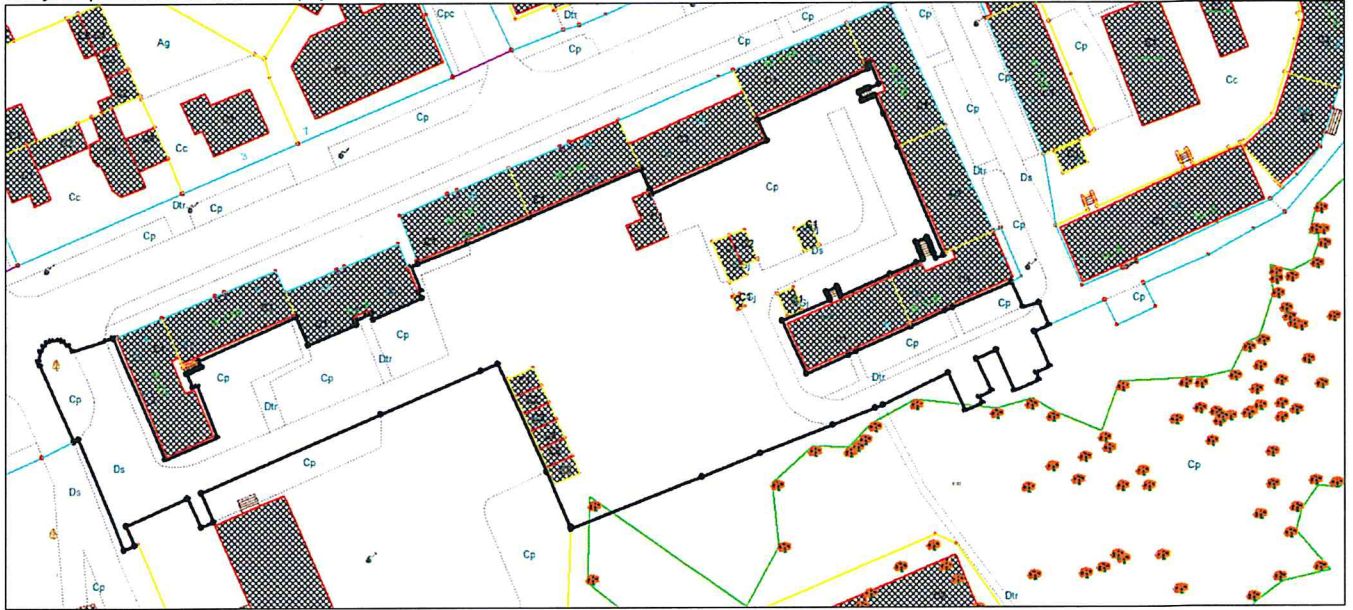

Date despre terenul spațiu verde

Nr.sub.	Supr.(mp)	Cat. fol.	Tip teren	Vegetație					Arbori(buc)	
6	3396.11	DS	parc-acces nelimitat							1
Nr.arb.	Specie	Diam. (cm)	Inalț. (m)	Tip arbor	Stare	Intreț.(1-5)	Risc	Data		
1	SALIX ALBA	20.00	2.00	N	N	5		07.01.2000		
Suprafața totală (mp)		6461.62	din care spațiu verde (mp)		3396.11	Nr. total arbori (buc)		1		

Date despre clădiri și anexe

Corp	Supr. constr.	Supr. desf.	Destinație	Foloșință	Nr. nivele	Nr. subsol	Structura	Fundație	Pereți	Acop./Invelit.	Încălzire	Dotări edilitare	Stare cons.	Anul const.	Tip capac.	Nr. familii	Nr. pers.
C1	49	49	C	C	1	0	A	B	CB	AZ	L		F		1	0	0

Situația juridică a terenurilor și construcțiilor

Entități	Tip pro.	Mod adm.	Tip rel.	Excl. (%)	Indiv. (%)	Nr. cam.	Nume persoana	Tip per.	Domiciliul
Teren	L	P	P	100.00			PRIMARIA MUNICIPIULUI TIMISOARA	J	BUL. CONSTANTIN DIACONOVICI LOGA Nr:1, TIMISOARA
C1	L	P	P	100.00			PRIMARIA MUNICIPIULUI TIMISOARA	J	BUL. CONSTANTIN DIACONOVICI LOGA Nr:1, TIMISOARA

JUDEȚUL
LOCALITATEA
COD SIRUTA
COD POȘTAL

Timis
TIMISOARA
15524

FIȘA SPAȚIULUI VERDE

din STR. MARTIR CRISTINA LUNGU

Secțiune plan 605:638:639
Nr. sec cadastral 12
Nr. cadastral 433/1-18
Nr. carte funciară 1-41489
Cod zona valorică B
Cod zona protejată n
Cod zona seismică E

Denumire TEREN

Tip teren Teren cu cladire

Echipele edilitară

A C E G T t

Schița amplasamentului terenului spațiu verde

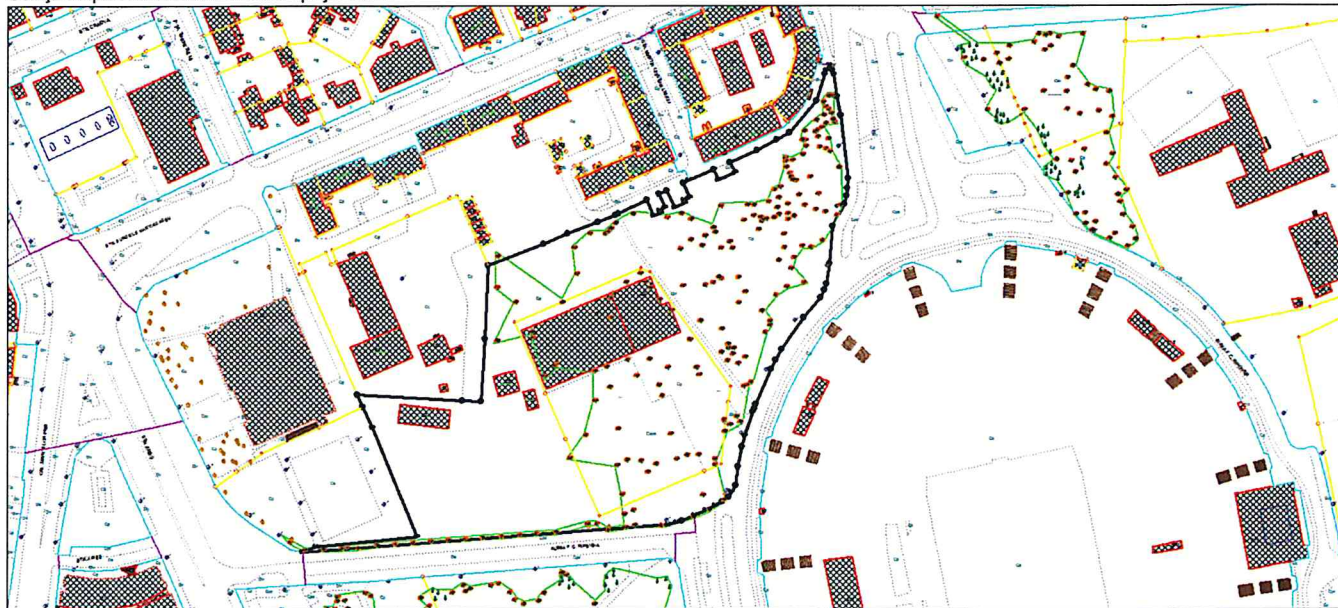

Date despre terenul spațiu verde

Nr.sub.	Supr.(mp)	Cat. fol.	Tip teren	Vegetație					Arbori(buc)
1	7249.86	CP	parc-acces nelimitat						112
Nr.arb.	Specie	Diam. (cm)	Inalț. (m)	Tip arbor	Stare	Intreț.(1-5)	Risc	Data	
1	MALUS DOMESTICA	10.00	1.00	N	N	5		07.01.2000	
2	PRUNUS AVIUM	20.00	2.00	N	N	5		07.01.2000	
3	JUGLANS REGIA	20.00	2.00	N	N	5		07.01.2000	
4	PRUNUS DOMESTICA	10.00	1.00	N	N	5		07.01.2000	
5	JUGLANS REGIA	30.00	3.00	N	N	5		07.01.2000	
6	PIRUS DOMESTICA	10.00	1.00	N	N	5		07.01.2000	
7	MALUS DOMESTICA	10.00	1.00	N	N	5		07.01.2000	
8	PRUNUS DOMESTICA	40.00	2.00	N	N	5		07.01.2000	
9	JUGLANS REGIA	30.00	2.00	N	N	5		07.01.2000	
10	FRAXINUS AMERICANA	40.00	2.00	N	N	5		07.01.2000	
11	MALUS DOMESTICA	20.00	1.00	N	N	5		07.01.2000	
12	JUGLANS REGIA	30.00	3.00	N	N	5		07.01.2000	
13	PRUNUS DOMESTICA	20.00	2.00	N	N	5		07.01.2000	
14	PRUNUS DOMESTICA	20.00	1.00	N	N	5		07.01.2000	
15	PRUNUS DOMESTICA	20.00	1.00	N	N	5		07.01.2000	
16	JUGLANS REGIA	10.00	1.00	N	N	4		07.01.2000	
17	PIRUS DOMESTICA	10.00	1.00	N	N	5		07.01.2000	
Suprafața totală (mp)		16911.83	din care spațiu verde (mp)	16746.60	Nr. total arbori (buc)			149	

Date despre clădiri și anexe

Corp	Supr. constr.	Supr. desf.	Destinație	Folo-sință	Nr. nivele	Nr. subsol	Struc-tura	Fun-dație	Pereți	Acop./Invelit.	Încăl-zire	Dotări edilitare	Stare cons.	Anul const.	Tip capac.	Nr. familii	Nr. pers.
C2	192	192	-	-			-	-	-	-	-		-		101		
C3	94	94	-	-			-	-	-	-	-		-		101		
C4	45	45	-	-			-	-	-	-	-		-		101		

Situația juridică a terenurilor și construcțiilor

Entități	Tip pro.	Mod adm.	Tip rel.	Excl. (%)	Indiv. (%)	Nr. cam.	Nume persoana	Tip per.	Domiciliul
Teren	S	A	P	100.00			STATUL ROMAN	J	STR. -, TIMISOARA

JUDEȚUL
LOCALITATEA
COD SIRUTA
COD POȘTAL

Timis
TIMISOARA
15524

Anexa-Teren Spațiu Verde 1/2

din STR. MARTIR CRISTINA LUNGU

Secțiune plan
Nr. sec cadastral
Nr. cadastral
Nr. carte funciară
Cod zona valorică
Cod zona protejată
Cod zona seismică

605:638:639
12
433/1-18
1-41489
B
n
E

Denumire TEREN

Tip teren Teren cu cladire

Echippinge editatã

A C E G T t

Date despre terenul spațiu verde

Nr.arb.	Specie	Diam. (cm)	Inalț. (m)	Tip arbor	Stare	Intreț.(1-5)	Risc	Data
18	JUGLANS REGIA	30.00	3.00	N	N	5		07.01.2000
19	JUGLANS REGIA	20.00	2.00	N	N	5		07.01.2000
20	PIRUS DOMESTICA	10.00	1.00	N	N	5		07.01.2000
21	JUGLANS REGIA	30.00	2.00	N	N	5		07.01.2000
22	JUGLANS REGIA	30.00	2.00	N	N	5		07.01.2000
23	FRAXINUS AMERICANA	10.00	1.00	N	N	1		07.01.2000
24	FRAXINUS AMERICANA	30.00	2.00	N	N	5		07.01.2000
25	FRAXINUS AMERICANA	50.00	3.00	N	N	5		07.01.2000
26	PRUNUS CERASUS	10.00	1.00	N	N	5		07.01.2000
27	PRUNUS CERASUS	10.00	1.00	N	N	5		07.01.2000
28	PRUNUS DOMESTICA	10.00	1.00	N	N	5		07.01.2000
29	PRUNUS CERASUS	10.00	1.00	N	SL	5		07.01.2000
30	MALUS DOMESTICA	10.00	1.00	N	N	5		07.01.2000
31	PRUNUS DOMESTICA	10.00	1.00	N	N	5		07.01.2000
32	PRUNUS DOMESTICA	10.00	1.00	N	N	5		07.01.2000
33	PRUNUS DOMESTICA	10.00	1.00	N	N	5		07.01.2000
34	PIRUS DOMESTICA	20.00	1.00	N	N	5		07.01.2000
35	PRUNUS DOMESTICA	10.00	1.00	N	N	5		07.01.2000
36	PRUNUS DOMESTICA	10.00	1.00	N	N	5		07.01.2000
37	PRUNUS AVIUM	10.00	1.00	N	N	5		07.01.2000
38	JUGLANS REGIA	10.00	2.00	N	N	5		07.01.2000
39	JUGLANS REGIA	50.00	3.00	N	N	5		07.01.2000
40	JUGLANS REGIA	20.00	2.00	N	N	5		07.01.2000
41	JUGLANS REGIA	20.00	2.00	N	N	5		07.01.2000
42	TILIA PLATYPHYLLOS	20.00	2.00	N	N	5		07.01.2000
43	PRUNUS ARMENIACA	20.00	2.00	N	N	5		07.01.2000
44	PRUNUS CERASUS	10.00	1.00	N	N	5		07.01.2000
45	PRUNUS CERASUS	10.00	1.00	N	N	5		07.01.2000
46	FRAXINUS AMERICANA	10.00	2.00	N	N	5		07.01.2000
47	JUGLANS REGIA	30.00	2.00	N	N	5		07.01.2000
48	JUGLANS REGIA	30.00	2.00	N	N	5		07.01.2000
49	JUGLANS REGIA	30.00	2.00	N	N	5		07.01.2000
50	FRAXINUS AMERICANA	40.00	3.00	N	N	5		07.01.2000
51	PRUNUS DOMESTICA	20.00	2.00	N	N	5		07.01.2000
52	PRUNUS CERASUS	10.00	1.00	N	SL	5		07.01.2000
53	JUGLANS REGIA	30.00	2.00	N	N	5		07.01.2000
54	MALUS DOMESTICA	10.00	2.00	N	N	5		07.01.2000
55	JUGLANS REGIA	10.00	1.00	N	N	5		07.01.2000
56	JUGLANS REGIA	30.00	3.00	N	N	5		07.01.2000
57	JUGLANS REGIA	20.00	2.00	N	N	5		07.01.2000
58	PRUNUS AVIUM	20.00	2.00	N	N	5		07.01.2000
59	CYDONIA OBLONGA	10.00	1.00	N	N	5		07.01.2000
60	BETULA VERRUCOSA	10.00	2.00	N	N	5		07.01.2000
61	SALIX BABYLONICA	40.00	4.00	N	N	5		07.01.2000
62	LIGUSTRUM OVALIFOLIUM	10.00	1.00	N	N	5		07.01.2000
63	BETULA VERRUCOSA	10.00	3.00	N	N	5		07.01.2000
64	JUGLANS REGIA	20.00	3.00	N	N	5		07.01.2000
65	LIGUSTRUM OVALIFOLIUM	10.00	1.00	N	N	5		07.01.2000
66	PRUNUS ARMENIACA	30.00	2.00	N	N	5		07.01.2000
67	PRUNUS PISSARDI	30.00	2.00	N	N	5		07.01.2000
68	SYRINGA VULGARIS	10.00	1.00	N	N	5		07.01.2000
69	MESPILUS GERMANICA	10.00	1.00	N	N	5		07.01.2000
70	PRUNUS CERASIFERA	40.00	2.00	N	N	5		07.01.2000
71	JUGLANS REGIA	20.00	2.00	N	N	5		07.01.2000
72	PRUNUS CERASUS	10.00	1.00	N	N	5		07.01.2000
73	FRAXINUS AMERICANA	20.00	3.00	N	N	5		07.01.2000
74	JUGLANS REGIA	30.00	3.00	N	N	5		07.01.2000
75	MALUS DOMESTICA	10.00	1.00	N	N	5		07.01.2000
76	MALUS DOMESTICA	10.00	1.00	N	N	5		07.01.2000
77	FICUS CARICA	10.00	1.00	N	N	5		07.01.2000
78	FRAXINUS AMERICANA	20.00	2.00	N	N	5		07.01.2000
79	PRUNUS AVIUM	10.00	1.00	N	N	5		07.01.2000
80	PRUNUS DOMESTICA	10.00	1.00	N	N	5		07.01.2000
81	CYDONIA OBLONGA	10.00	1.00	N	N	5		07.01.2000
82	PRUNUS DOMESTICA	10.00	1.00	N	N	5		07.01.2000
83	PRUNUS AVIUM	10.00	1.00	N	N	5		07.01.2000
84	FRAXINUS AMERICANA	10.00	1.00	N	N	1		07.01.2000
85	MALUS DOMESTICA	20.00	1.00	N	N	5		07.01.2000
86	PRUNUS AVIUM	40.00	2.00	N	N	5		07.01.2000
87	PRUNUS CERASUS	10.00	1.00	N	N	5		07.01.2000
88	FRAXINUS AMERICANA	40.00	3.00	N	N	5		07.01.2000
89	JUGLANS REGIA	40.00	3.00	N	N	5		07.01.2000

JUDEȚUL
LOCALITATEA
COD SIRUTA
COD POȘTAL

Timis
TIMISOARA
15524

Anexa-Teren Spațiu Verde 2/2

din STR. MARTIR CRISTINA LUNGU

Secțiune plan 605:638:639
Nr. sec cadastral 12
Nr. cadastral 433/1-18
Nr. carte funciară 1-41489
Cod zona valorică B
Cod zona protejată n
Cod zona seismică E

Denumire TEREN

Tip teren Teren cu cladire

Echipele edilitară

A C E G T t

Date despre terenul spațiu verde

Nr.arb.	Specie	Diam. (cm)	Inalț. (m)	Tip arbor	Stare	Intreț.(1-5)	Risc	Data	
90	PRUNUS DOMESTICA	10.00	1.00	N	N	5		07.01.2000	
91	PRUNUS CERASUS	10.00	1.00	N	N	5		07.01.2000	
92	MALUS DOMESTICA	20.00	2.00	N	N	5		07.01.2000	
93	PRUNUS CERASIFERA	10.00	1.00	N	N	1		07.01.2000	
94	PRUNUS DOMESTICA	10.00	1.00	N	N	5		07.01.2000	
95	ACER PLATANOIDES	10.00	1.00	N	N	5		07.01.2000	
96	PRUNUS ARMENIACA	30.00	1.00	N	N	5		07.01.2000	
97	PIRUS DOMESTICA	20.00	1.00	N	N	5		07.01.2000	
98	MALUS DOMESTICA	20.00	2.00	N	N	5		07.01.2000	
99	PRUNUS CERASIFERA	10.00	1.00	N	N	1		07.01.2000	
100	PRUNUS PISSARDI	30.00	2.00	N	N	5		07.01.2000	
101	JUGLANS REGIA	30.00	2.00	N	N	5		07.01.2000	
102	PRUNUS PISSARDI	30.00	2.00	N	N	5		07.01.2000	
103	PRUNUS PISSARDI	30.00	2.00	N	N	5		07.01.2000	
104	PRUNUS DOMESTICA	20.00	1.00	N	N	5		07.01.2000	
105	ULMUS CAMPESTRIS	10.00	1.00	N	N	5		07.01.2000	
106	JUGLANS REGIA	30.00	2.00	N	N	5		07.01.2000	
107	JUGLANS REGIA	20.00	2.00	N	N	5		07.01.2000	
108	MALUS DOMESTICA	10.00	1.00	N	N	5		07.01.2000	
109	FRAXINUS AMERICANA	10.00	1.00	N	N	1		07.01.2000	
110	PIRUS DOMESTICA	10.00	1.00	N	N	5		07.01.2000	
111	JUGLANS REGIA	10.00	1.00	N	N	4		07.01.2000	
112	POPULUS EURAMERICANA	30.00	3.00	N	N	5		07.01.2000	
Nr.sub.	Supr.(mp)	Cat. fol.	Tip teren			Vegetație			Arbori(buc)
2	9418.99	CP	parc-acces nelimitat						35
Nr.arb.	Specie	Diam. (cm)	Inalț. (m)	Tip arbor	Stare	Intreț.(1-5)	Risc	Data	
1	AESCLUSUS HIPPOCASTANUM	50.00	3.00	N	N	5		07.01.2000	
2	JUGLANS REGIA	30.00	2.00	N	N	5		07.01.2000	
3	JUGLANS REGIA	20.00	2.00	N	N	5		07.01.2000	
4	PIRUS DOMESTICA	20.00	1.00	N	N	5		07.01.2000	
5	JUGLANS REGIA	20.00	2.00	N	N	5		07.01.2000	
6	ACER NEGUNDO	10.00	1.00	N	N	5		07.01.2000	
7	AESCLUSUS HIPPOCASTANUM	40.00	2.00	N	N	5		07.01.2000	
8	AESCLUSUS HIPPOCASTANUM	50.00	3.00	N	N	5		07.01.2000	
9	AESCLUSUS HIPPOCASTANUM	40.00	2.00	N	N	5		07.01.2000	
10	AESCLUSUS HIPPOCASTANUM	50.00	3.00	N	N	5		07.01.2000	
11	AESCLUSUS HIPPOCASTANUM	50.00	3.00	N	N	5		07.01.2000	
12	AESCLUSUS HIPPOCASTANUM	50.00	3.00	N	N	5		07.01.2000	
13	AESCLUSUS HIPPOCASTANUM	50.00	3.00	N	N	5		07.01.2000	
14	AESCLUSUS HIPPOCASTANUM	50.00	3.00	N	N	5		07.01.2000	
15	AESCLUSUS HIPPOCASTANUM	50.00	3.00	N	N	5		07.01.2000	
16	PRUNUS ARMENIACA	20.00	2.00	N	N	5		07.01.2000	
17	FRAXINUS AMERICANA	30.00	3.00	N	N	5		07.01.2000	
18	AESCLUSUS HIPPOCASTANUM	50.00	3.00	N	N	5		07.01.2000	
19	JUGLANS REGIA	10.00	1.00	N	N	4		07.01.2000	
20	JUGLANS REGIA	40.00	3.00	N	N	5		07.01.2000	
21	POPULUS EURAMERICANA	60.00	4.00	N	N	5		07.01.2000	
22	FRAXINUS AMERICANA	10.00	1.00	N	N	4		07.01.2000	
23	AESCLUSUS HIPPOCASTANUM	50.00	3.00	N	N	5		07.01.2000	
24	AESCLUSUS HIPPOCASTANUM	40.00	3.00	N	N	5		07.01.2000	
25	FRAXINUS AMERICANA	20.00	3.00	N	N	5		07.01.2000	
26	FRAXINUS AMERICANA	30.00	2.00	N	N	5		07.01.2000	
27	AESCLUSUS HIPPOCASTANUM	50.00	3.00	N	N	5		07.01.2000	
28	AESCLUSUS HIPPOCASTANUM	40.00	3.00	N	N	5		07.01.2000	
29	TILIA PLATYPHYLLOS	30.00	3.00	N	N	5		07.01.2000	
30	PRUNUS CERASUS	10.00	1.00	N	N	5		07.01.2000	
31	PRUNUS ARMENIACA	20.00	1.00	N	N	5		07.01.2000	
32	FRAXINUS AMERICANA	10.00	1.00	N	N	4		07.01.2000	
33	PRUNUS PISSARDI	30.00	2.00	N	N	5		07.01.2000	
34	AESCLUSUS HIPPOCASTANUM	40.00	2.00	N	N	5		07.01.2000	
35	FRAXINUS AMERICANA	10.00	1.00	N	N	4		07.01.2000	
Nr.sub.	Supr.(mp)	Cat. fol.	Tip teren			Vegetație			Arbori(buc)
4	77.74	DTR	parc-acces nelimitat						2
Nr.arb.	Specie	Diam. (cm)	Inalț. (m)	Tip arbor	Stare	Intreț.(1-5)	Risc	Data	
1	PRUNUS PISSARDI	30.00	2.00	N	N	5		07.01.2000	
2	PRUNUS PISSARDI	30.00	2.00	N	N	5		07.01.2000	

JUDEȚUL
LOCALITATEA
COD SIRUTA
COD POȘTAL

Timis
TIMISOARA
15524

Anexa-Teren Spațiu Verde 1/1

din STR. MARTIR CRISTINA LUNGU

Secțiune plan
Nr. sec cadastral 12
Nr. cadastral 433/1-20
Nr. carte funciară
Cod zona valorică -
Cod zona protejată n
Cod zona seismică E

Denumire

Tip teren Necunoscut

Echipare edilitară

A	<input type="checkbox"/>	C	<input type="checkbox"/>	E	<input type="checkbox"/>	G	<input type="checkbox"/>	T	<input type="checkbox"/>	t	<input type="checkbox"/>
---	--------------------------	---	--------------------------	---	--------------------------	---	--------------------------	---	--------------------------	---	--------------------------

Date despre terenul spațiu verde

Nr.arb.	Specie	Diam. (cm)	Inalț. (m)	Tip arbor	Stare	Intret,(1-5)	Risc	Data
18	JUGLANS REGIA	10.00	1.00	N	N	5		07.01.2000
19	PRUNUS AVIUM	10.00	1.00	N	N	5		07.01.2000
20	FRAXINUS AMERICANA	30.00	3.00	N	N	5		07.01.2000
21	POPULUS NIGRA V.ITALICA	10.00	1.00	N	N	5		07.01.2000
22	PRUNUS ARMENIACA	20.00	1.00	N	N	5		07.01.2000
23	MALUS DOMESTICA	10.00	1.00	N	N	5		07.01.2000
24	JUGLANS REGIA	10.00	1.00	N	N	4		07.01.2000
25	JUGLANS REGIA	20.00	2.00	N	N	5		07.01.2000
26	JUGLANS REGIA	10.00	1.00	N	N	4		07.01.2000
27	PRUNUS CERASIFERA	10.00	1.00	N	N	1		07.01.2000
28	JUGLANS REGIA	20.00	2.00	N	N	5		07.01.2000

Nr.sub.	Supr.(mp)	Cat. fol.	Tip teren	Vegetație	Arbori(buc)
2	2941.00	CSPO	parc-acces nelimitat		15

Nr.arb.	Specie	Diam. (cm)	Inalț. (m)	Tip arbor	Stare	Intret,(1-5)	Risc	Data
1	FRAXINUS AMERICANA	30.00	3.00	N	N	5		07.01.2000
2	SALIX VIMINALIS	40.00	3.00	N	N	5		07.01.2000
3	PRUNUS CERASIFERA	20.00	1.00	N	N	5		07.01.2000
4	PRUNUS CERASIFERA	20.00	2.00	N	U	3		07.01.2000
5	PRUNUS CERASIFERA	20.00	2.00	N	N	5		07.01.2000
6	AESCLUSUS HIPPOCASTANUM	40.00	2.00	N	N	5		07.01.2000
7	SALIX VIMINALIS	40.00	3.00	N	N	5		07.01.2000
8	ACER NEGUNDO	10.00	1.00	N	N	5		07.01.2000
9	MORUS NIGRA	30.00	2.00	N	N	5		07.01.2000
10	PRUNUS PADUS	20.00	1.00	N	N	5		07.01.2000
11	PRUNUS PADUS	20.00	1.00	N	N	5		07.01.2000
12	PRUNUS CERASIFERA	20.00	2.00	N	N	5		07.01.2000
13	PRUNUS PADUS	10.00	1.00	N	N	5		07.01.2000
14	PRUNUS AVIUM	40.00	2.00	N	N	5		07.01.2000
15	POPULUS NIGRA V.ITALICA	60.00	7.00	N	N	5		07.01.2000

JUDEȚUL
LOCALITATEA
COD SIRUTA
COD POȘTAL

Timis
TIMISOARA
15524

Anexa-Teren Spațiu Verde 1/1
din STR. PROF. DR. AUREL PAUNESCU-PODEANU

Secțiune plan 605:606:607:639
Nr. sec cadastral 12
Nr. cadastral 433/2-10
Nr. carte funciară 0
Cod zona valorică B
Cod zona protejată n
Cod zona seismică E

Denumire TEREN

Tip teren Teren necladit

Echipare edilitară

A C E G T t

Date despre terenul spațiu verde

Nr.arb.	Specie	Diam. (cm)	Inalț. (m)	Tip arbor	Stare	Intret.(1-5)	Risc	Data
18	FRAXINUS AMERICANA	30.00	2.00	N	N	5		07.01.2000
19	TAXUS BACCATA	10.00	1.00	N	N	5		07.01.2000
20	JUGLANS REGIA	20.00	1.00	N	N	5		07.01.2000
21	ACER PLATANOIDES	10.00	1.00	N	N	5		07.01.2000
22	JUGLANS REGIA	20.00	2.00	N	N	5		07.01.2000
23	ACER PLATANOIDES	10.00	1.00	N	N	5		07.01.2000
24	FRAXINUS AMERICANA	30.00	2.00	N	N	5		07.01.2000
25	ACER PLATANOIDES	10.00	1.00	N	N	5		07.01.2000
26	ACER NEGUNDO	30.00	2.00	N	N	5		07.01.2000
27	ACER NEGUNDO	40.00	2.00	N	N	5		07.01.2000
28	JUGLANS REGIA	20.00	2.00	N	N	5		07.01.2000
29	JUGLANS REGIA	20.00	2.00	N	N	5		07.01.2000
30	JUGLANS REGIA	30.00	3.00	N	N	5		07.01.2000
31	FRAXINUS AMERICANA	30.00	3.00	N	N	5		07.01.2000

FIȘA SPAȚIULUI VERDE

din ALEEA F. C. RIPENSIA

Denumire TEREN

Tip teren Teren necladit

Echipeare editată

A C E G T t

Schița amplasamentului terenului spațiu verde

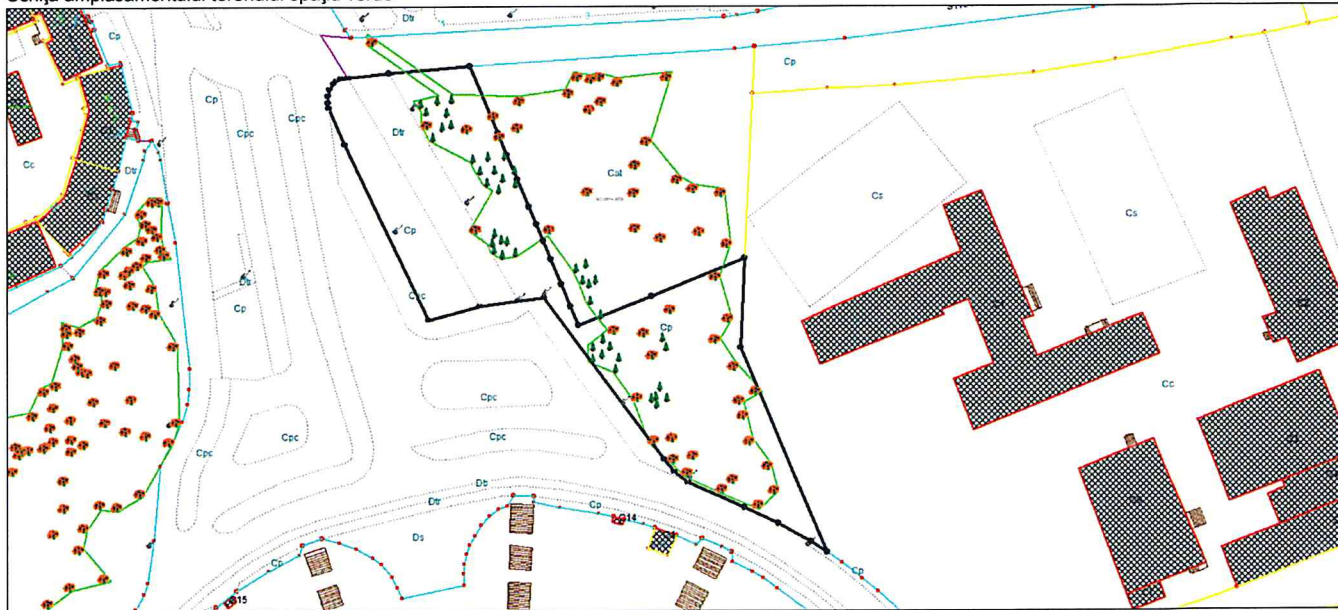

Date despre terenul spațiu verde

Nr.sub.	Supr.(mp)	Cat. fol.	Tip teren	Vegetație					Arbori(buc)
1	485.42	DTR	parc-acces nelimitat						1
Nr.arb.	Specie		Diam. (cm)	Inalț. (m)	Tip arbor	Stare	Intreț.(1-5)	Risc	Data
1	ROBINIA PSEUDOACCACIA		20.00	2.00	N	N	5		07.01.2000
Nr.sub.	Supr.(mp)	Cat. fol.	Tip teren	Vegetație					Arbori(buc)
3	2394.41	CP	parc-acces nelimitat						64
Nr.arb.	Specie		Diam. (cm)	Inalț. (m)	Tip arbor	Stare	Intreț.(1-5)	Risc	Data
1	JUNIPERUS SQUAMATA MEYERI		10.00	1.00	N	N	5		07.01.2000
2	CHAMAECYPARIS LAWSONIANA 'LANE'		10.00	1.00	N	N	5		07.01.2000
3	JUNIPERUS SQUAMATA MEYERI		10.00	1.00	N	N	5		07.01.2000
4	CHAMAECYPARIS LAWSONIANA 'LANE'		10.00	1.00	N	SL	5		07.01.2000
5	JUGLANS REGIA		30.00	2.00	N	N	5		07.01.2000
6	PINUS STROBUS		10.00	1.00	N	N	5		07.01.2000
7	PINUS STROBUS		10.00	1.00	N	N	5		07.01.2000
8	PINUS STROBUS		10.00	1.00	N	N	5		07.01.2000
9	JUNIPERUS CHINENSIS FITZERIANA		10.00	1.00	N	N	5		07.01.2000
10	CHAMAECYPARIS LAWSONIANA 'LANE'		10.00	1.00	N	N	5		07.01.2000
11	PRUNUS PISSARDI		10.00	1.00	N	N	5		07.01.2000
12	JUGLANS REGIA		30.00	2.00	N	N	5		07.01.2000
13	CHAMAECYPARIS LAWSONIANA		10.00	1.00	N	N	5		07.01.2000
Suprafața totală (mp)		3431.10	din care spațiu verde (mp)	2879.82	Nr. total arbori (buc)			65	

Date despre clădiri și anexe

Corp	Supr. constr.	Supr. desf.	Destinație	Folo-sință	Nr. nivele	Nr. subsol	Struc-tura	Fun-dație	Pereți	Acop./Invelit.	Încăl-zire	Dotări edilitare	Stare cons.	Anul const.	Tip capac.	Nr. familii	Nr. pers.

Situația juridică a terenurilor și construcțiilor

Entități	Tip pro.	Mod adm.	Tip rel.	Excl. (%)	Indiv. (%)	Nr. cam.	Nume persoana	Tip per.	Domiciliul
Teren	S	A	P	100.00			STATUL ROMAN	J	STR. -, TIMISOARA

JUDEȚUL
LOCALITATEA
COD SIRUTA
COD POȘTAL

Timis
TIMISOARA
15524

Anexa-Teren Spațiu Verde 1/1

din ALEEA F. C. RIPENSIA

Secțiune plan 605:606:607:639
Nr. sec cadastral 12
Nr. cadastral 433/2-9
Nr. carte funciară 0
Cod zona valorică B
Cod zona protejată n
Cod zona seismică E

Denumire TEREN

Tip teren Teren necladit

Echipare edilitară

A	C	E	G	T	t
---	---	---	---	---	---

Date despre terenul spațiu verde

Nr.arb.	Specie	Diam. (cm)	Inalț. (m)	Tip arbor	Stare	Intreț.(1-5)	Risc	Data
14	TAXUS BACCATA	10.00	1.00	N	N	5		07.01.2000
15	JUNIPERUS SQUAMATA MEYERI	10.00	1.00	N	N	5		07.01.2000
16	PINUS STROBUS	10.00	1.00	N	SL	5		07.01.2000
17	PINUS STROBUS	10.00	1.00	N	N	5		07.01.2000
18	ROBINIA PSEUDOACCACIA	10.00	1.00	N	N	5		07.01.2000
19	PINUS STROBUS	10.00	1.00	N	N	5		07.01.2000
20	THUJA OCCIDENTALIS FASTIGIATA	10.00	1.00	N	N	5		07.01.2000
21	PINUS STROBUS	10.00	1.00	N	N	5		07.01.2000
22	PINUS STROBUS	10.00	1.00	N	N	5		07.01.2000
23	JUNIPERUS SQUAMATA MEYERI	10.00	1.00	N	N	5		07.01.2000
24	JUNIPERUS SQUAMATA MEYERI	10.00	1.00	N	N	5		07.01.2000
25	PINUS STROBUS	10.00	1.00	N	N	5		07.01.2000
26	PRUNUS AVIUM	20.00	2.00	N	N	5		07.01.2000
27	FRAXINUS AMERICANA	40.00	3.00	N	N	5		07.01.2000
28	JUGLANS REGIA	20.00	2.00	N	N	5		07.01.2000
29	JUNIPERUS SQUAMATA MEYERI	10.00	1.00	N	N	5		07.01.2000
30	JUNIPERUS SQUAMATA MEYERI	10.00	1.00	N	N	5		07.01.2000
31	THUJA OCCIDENTALIS FASTIGIATA	10.00	1.00	N	N	5		07.01.2000
32	PINUS STROBUS	10.00	1.00	N	N	5		07.01.2000
33	JUGLANS REGIA	20.00	2.00	N	N	5		07.01.2000
34	PINUS STROBUS	10.00	1.00	N	N	5		07.01.2000
35	TAXUS BACCATA	10.00	1.00	N	N	5		07.01.2000
36	PINUS STROBUS	10.00	1.00	N	N	5		07.01.2000
37	PINUS STROBUS	10.00	1.00	N	N	5		07.01.2000
38	JUNIPERUS SQUAMATA MEYERI	10.00	1.00	N	N	5		07.01.2000
39	PRUNUS PISSARDI	10.00	1.00	N	N	5		07.01.2000
40	JUNIPERUS CHINENSIS	10.00	1.00	N	N	5		07.01.2000
41	PLATANUS ACERIFOLIA	10.00	1.00	N	N	5		07.01.2000
42	PINUS STROBUS	10.00	1.00	N	N	5		07.01.2000
43	JUGLANS REGIA	10.00	1.00	N	N	5		07.01.2000
44	JUGLANS REGIA	20.00	2.00	N	N	5		07.01.2000
45	FRAXINUS AMERICANA	40.00	2.00	N	N	5		07.01.2000
46	FRAXINUS AMERICANA	40.00	2.00	N	N	5		07.01.2000
47	SALIX ALBA	30.00	2.00	N	N	1		07.01.2000
48	JUNIPERUS SQUAMATA MEYERI	10.00	1.00	N	N	5		07.01.2000
49	THUJA OCCIDENTALIS FASTIGIATA	10.00	1.00	N	N	5		07.01.2000
50	THUJA OCCIDENTALIS FASTIGIATA	10.00	1.00	N	N	5		07.01.2000
51	PRUNUS CERASIFERA	20.00	2.00	N	N	5		07.01.2000
52	ACER NEGUNDO	30.00	2.00	N	N	5		07.01.2000
53	JUGLANS REGIA	20.00	2.00	N	N	5		07.01.2000
54	FRAXINUS AMERICANA	40.00	2.00	N	N	5		07.01.2000
55	JUGLANS REGIA	10.00	1.00	N	N	5		07.01.2000
56	PINUS STROBUS	10.00	1.00	N	N	5		07.01.2000
57	TILIA CORDATA	10.00	2.00	N	N	5		07.01.2000
58	PICEA ABIES	10.00	1.00	N	SL	5		07.01.2000
59	PRUNUS PISSARDI	10.00	1.00	N	N	5		07.01.2000
60	PRUNUS PISSARDI	10.00	1.00	N	N	5		07.01.2000
61	FRAXINUS AMERICANA	40.00	2.00	N	N	5		07.01.2000
62	PRUNUS PISSARDI	10.00	1.00	N	N	5		07.01.2000
63	PINUS STROBUS	10.00	1.00	N	N	5		07.01.2000
64	PRUNUS PISSARDI	10.00	1.00	N	N	5		07.01.2000

FIȘA SPAȚIULUI VERDE

din STR. ARIES

Denumire

Tip teren Necunoscut

Echipare editată

A C E G T t

Schița amplasamentului terenului spațiu verde



Date despre terenul spațiu verde

Nr.sub.	Supr.(mp)	Cat. fol.	Tip teren	Vegetație				Arbori(buc)	
1	2335.01	DS	parc-acces nelimitat					11	
Nr.arb.	Specie		Diam. (cm)	Inalț. (m)	Tip arbor	Stare	Intreț.(1-5)	Risc	Data
1	PINUS NIGRA		40.00	2.00	N	N	5		07.01.2000
2	PRUNUS ARMENIACA		10.00	1.00	N	N	5		07.01.2000
3	PRUNUS CERASIFERA		30.00	2.00	N	N	5		07.01.2000
4	FRAXINUS AMERICANA		30.00	2.00	N	N	5		07.01.2000
5	PRUNUS CERASIFERA		30.00	2.00	N	N	5		07.01.2000
6	JUNIPERUS SCOPULORUM 'SKYROCKET'		10.00	1.00	N	N	5		07.01.2000
7	PINUS NIGRA		10.00	1.00	N	N	5		07.01.2000
8	FRAXINUS AMERICANA		30.00	3.00	N	N	5		07.01.2000
9	PRUNUS CERASIFERA		20.00	1.00	N	N	1		07.01.2000
10	THUJA ORIENTALIS		10.00	1.00	N	N	5		07.01.2000
11	CHAMAECYPARIS LAWSONIANA		10.00	1.00	N	N	5		07.01.2000
Nr.sub.	Supr.(mp)	Cat. fol.	Tip teren	Vegetație				Arbori(buc)	
6	36.70	CP	parc-acces nelimitat					1	
Nr.arb.	Specie		Diam. (cm)	Inalț. (m)	Tip arbor	Stare	Intreț.(1-5)	Risc	Data
1	PRUNUS ARMENIACA		30.00	1.00	N	N	5		07.01.2000
Nr.sub.	Supr.(mp)	Cat. fol.	Tip teren	Vegetație				Arbori(buc)	
8	514.32	CPC	parc-acces nelimitat					1	
Suprafața totală (mp)			9700.00	din care spațiu verde (mp)		7537.61	Nr. total arbori (buc)		112

Date despre clădiri și anexe

Corp	Supr. constr.	Supr. desf.	Destinație	Folo-sință	Nr. nivele	Nr. subsol	Struc-tura	Fundație	Pereți	Acop./Invelit.	Încăl-zire	Dotări edilitare	Stare cons.	Anul const.	Tip capac.	Nr. familii	Nr. pers.

Situația juridică a terenurilor și construcțiilor

Entități	Tip pro.	Mod adm.	Tip rel.	Excl. (%)	Indiv. (%)	Nr. cam.	Nume persoana	Tip per.	Domiciliul
Teren	S	A	P	100.00			STATUL ROMAN	J	STR. -, TIMISOARA

JUDEȚUL
LOCALITATEA
COD SIRUTA
COD POȘTAL

Timis
TIMISOARA
15524

Anexa-Teren Spațiu Verde 1/2

din STR. ARIES

Secțiune plan
Nr. sec cadastral
Nr. cadastral 433/5-1
Nr. carte funciară
Cod zona valorică -
Cod zona protejată -
Cod zona seismică E

Denumire

Tip teren Necunoscut

Echipele editării

A C E G T t

Date despre terenul spațiu verde

Nr.arb.	Specie		Diam. (cm)	Inalț. (m)	Tip arbor	Stare	Intreț.(1-5)	Risc	Data
1	PRUNUS ARMENIACA		30.00	1.00	N	N	5		07.01.2000
Nr.sub.	Supr.(mp)	Cat. fol.	Tip teren			Vegetație			Arbori(buc)
11	320.75	CPC	parc-acces nelimitat						4
Nr.arb.	Specie		Diam. (cm)	Inalț. (m)	Tip arbor	Stare	Intreț.(1-5)	Risc	Data
1	ACER PSEUDOPLATANUS		30.00	3.00	N	N	5		07.01.2000
2	FRAXINUS AMERICANA		30.00	3.00	N	N	5		07.01.2000
3	ACER PSEUDOPLATANUS		30.00	2.00	N	N	5		07.01.2000
4	THUJA OCCIDENTALIS AUREO-VARIEGATA		10.00	1.00	N	N	5		07.01.2000
Nr.sub.	Supr.(mp)	Cat. fol.	Tip teren			Vegetație			Arbori(buc)
12	358.96	DTR	parc-acces nelimitat						2
Nr.arb.	Specie		Diam. (cm)	Inalț. (m)	Tip arbor	Stare	Intreț.(1-5)	Risc	Data
1	FRAXINUS AMERICANA		40.00	3.00	N	N	5		07.01.2000
2	PRUNUS PERSICA ATROPURPUREA		30.00	1.00	N	N	5		07.01.2000
Nr.sub.	Supr.(mp)	Cat. fol.	Tip teren			Vegetație			Arbori(buc)
13	171.46	CP	parc-acces nelimitat						5
Nr.arb.	Specie		Diam. (cm)	Inalț. (m)	Tip arbor	Stare	Intreț.(1-5)	Risc	Data
1	FRAXINUS AMERICANA		30.00	2.00	N	N	5		07.01.2000
2	FRAXINUS AMERICANA		30.00	2.00	N	N	5		07.01.2000
3	FRAXINUS AMERICANA		30.00	3.00	N	N	5		07.01.2000
4	FRAXINUS AMERICANA		20.00	3.00	N	N	5		07.01.2000
5	FRAXINUS AMERICANA		30.00	2.00	N	N	5		07.01.2000
Nr.sub.	Supr.(mp)	Cat. fol.	Tip teren			Vegetație			Arbori(buc)
15	2038.10	CP	parc-acces nelimitat						41
Nr.arb.	Specie		Diam. (cm)	Inalț. (m)	Tip arbor	Stare	Intreț.(1-5)	Risc	Data
1	FRAXINUS AMERICANA		30.00	3.00	N	N	5		07.01.2000
2	SYMPHORICARPUS ALBUS		10.00	1.00	N	N	5		07.01.2000
3	SYMPHORICARPUS ALBUS		10.00	1.00	N	N	5		07.01.2000
4	PRUNUS PERSICA ATROPURPUREA		20.00	2.00	N	N	5		07.01.2000
5	PRUNUS PERSICA ATROPURPUREA		20.00	2.00	N	N	5		07.01.2000
6	SYMPHORICARPUS ALBUS		10.00	1.00	N	N	5		07.01.2000
7	ACER PSEUDOPLATANUS		20.00	2.00	N	N	5		07.01.2000
8	SYMPHORICARPUS ALBUS		10.00	1.00	N	N	5		07.01.2000
9	FRAXINUS AMERICANA		30.00	3.00	N	N	5		07.01.2000
10	SYMPHORICARPUS ALBUS		10.00	1.00	N	N	5		07.01.2000
11	JUGLANS REGIA		20.00	2.00	N	N	5		07.01.2000
12	PINUS STROBUS		10.00	1.00	N	N	5		07.01.2000
13	PICEA ABIES		10.00	1.00	N	N	5		07.01.2000
14	CHAMAECYPARIS LAWSONIANA		10.00	1.00	N	SL	4		07.01.2000
15	PINUS STROBUS		10.00	1.00	N	N	5		07.01.2000
16	PINUS SYLVESTRIS		10.00	1.00	N	N	5		07.01.2000
17	ACER PLATANOIDES		30.00	2.00	N	N	5		07.01.2000
18	PINUS SYLVESTRIS		20.00	2.00	N	N	5		07.01.2000
19	PRUNUS PERSICA ATROPURPUREA		20.00	1.00	N	N	5		07.01.2000
20	PINUS SYLVESTRIS		40.00	2.00	N	N	5		07.01.2000
21	PINUS SYLVESTRIS		30.00	2.00	N	N	5		07.01.2000
22	PINUS NIGRA		30.00	2.00	N	N	5		07.01.2000
23	PINUS NIGRA		30.00	2.00	N	N	5		07.01.2000
24	PINUS SYLVESTRIS		30.00	2.00	N	N	5		07.01.2000
25	ACER PSEUDOPLATANUS		30.00	2.00	N	N	5		07.01.2000
26	ACER PSEUDOPLATANUS		30.00	2.00	N	N	5		07.01.2000
27	ACER PSEUDOPLATANUS		30.00	2.00	N	N	5		07.01.2000
28	ACER PSEUDOPLATANUS		30.00	2.00	N	N	5		07.01.2000
29	JUGLANS REGIA		30.00	2.00	N	N	5		07.01.2000
30	PRUNUS CERASIFERA		10.00	1.00	N	N	1		07.01.2000
31	SYMPHORICARPUS ALBUS		10.00	1.00	N	N	5		07.01.2000
32	ACER PSEUDOPLATANUS		30.00	3.00	N	N	5		07.01.2000
33	TILIA PLATYPHYLLOS		40.00	2.00	N	N	5		07.01.2000
34	FRAXINUS AMERICANA		20.00	2.00	N	N	5		07.01.2000
35	TILIA PLATYPHYLLOS		40.00	3.00	N	N	5		07.01.2000
36	TILIA PLATYPHYLLOS		40.00	3.00	N	N	5		07.01.2000
37	FRAXINUS AMERICANA		30.00	3.00	N	N	5		07.01.2000
38	SYMPHORICARPUS ALBUS		10.00	1.00	N	N	5		07.01.2000
39	SYMPHORICARPUS ALBUS		10.00	1.00	N	N	5		07.01.2000
40	SYMPHORICARPUS ALBUS		10.00	1.00	N	N	5		07.01.2000
41	ACER PSEUDOPLATANUS		20.00	2.00	N	N	5		07.01.2000
Nr.sub.	Supr.(mp)	Cat. fol.	Tip teren			Vegetație			Arbori(buc)
16	1232.52	CP	parc-acces nelimitat						27
Nr.arb.	Specie		Diam. (cm)	Inalț. (m)	Tip arbor	Stare	Intreț.(1-5)	Risc	Data
1	TILIA PLATYPHYLLOS		40.00	3.00	N	N	5		07.01.2000
2	FRAXINUS AMERICANA		40.00	3.00	N	N	5		07.01.2000
3	FRAXINUS AMERICANA		40.00	3.00	N	N	5		07.01.2000
4	TILIA PLATYPHYLLOS		40.00	3.00	N	N	5		07.01.2000

JUDEȚUL
LOCALITATEA
COD SIRUTA
COD POȘTAL

Timis
TIMISOARA
15524

Anexa-Teren Spațiu Verde 2/2

din STR. ARIES

Secțiune plan
Nr. sec cadastral
Nr. cadastral 433/5-1
Nr. carte funciară
Cod zona valorică -
Cod zona protejată -
Cod zona seismică E

Denumire

Tip teren Necunoscut

Echipare edilitară

A C E G T t

Date despre terenul spațiu verde

Nr.arb.	Specie	Diam. (cm)	Inalț. (m)	Tip arbor	Stare	Intreț.(1-5)	Risc	Data	
5	PRUNUS PISSARDI	30.00	2.00	N	N	5		07.01.2000	
6	PINUS NIGRA	30.00	2.00	N	N	5		07.01.2000	
7	PINUS NIGRA	30.00	2.00	N	N	5		07.01.2000	
8	FRAXINUS AMERICANA	30.00	2.00	N	N	5		07.01.2000	
9	PINUS SYLVESTRIS	10.00	1.00	N	N	5		07.01.2000	
10	TILIA PLATYPHYLLOS	30.00	3.00	N	N	5		07.01.2000	
11	TILIA PLATYPHYLLOS	30.00	3.00	N	N	5		07.01.2000	
12	TILIA PLATYPHYLLOS	40.00	3.00	N	N	5		07.01.2000	
13	FRAXINUS AMERICANA	30.00	3.00	N	N	5		07.01.2000	
14	TILIA PLATYPHYLLOS	40.00	3.00	N	N	5		07.01.2000	
15	SYMPHORICARPUS ALBUS	10.00	1.00	N	N	5		07.01.2000	
16	TILIA PLATYPHYLLOS	30.00	3.00	N	N	5		07.01.2000	
17	TILIA PLATYPHYLLOS	40.00	3.00	N	N	5		07.01.2000	
18	SYMPHORICARPUS ALBUS	10.00	1.00	N	N	5		07.01.2000	
19	ELAEAGNUS ANGUSTIFOLIA	40.00	2.00	N	N	5		07.01.2000	
20	SYMPHORICARPUS ALBUS	10.00	1.00	N	N	5		07.01.2000	
21	SYMPHORICARPUS ALBUS	10.00	1.00	N	N	5		07.01.2000	
22	ELAEAGNUS ANGUSTIFOLIA	30.00	2.00	N	SL	4		07.01.2000	
23	SYMPHORICARPUS ALBUS	10.00	1.00	N	N	5		07.01.2000	
24	SYMPHORICARPUS ALBUS	10.00	1.00	N	N	5		07.01.2000	
25	SYMPHORICARPUS ALBUS	10.00	1.00	N	N	5		07.01.2000	
26	ELAEAGNUS ANGUSTIFOLIA	30.00	2.00	N	N	5		07.01.2000	
27	SYMPHORICARPUS ALBUS	10.00	1.00	N	N	5		07.01.2000	
Nr.sub.	Supr.(mp)	Cat. fol.	Tip teren			Vegetație		Arbori(buc)	
17	48.05	CP	parc-acces nelimitat					1	
Nr.arb.	Specie	Diam. (cm)	Inalț. (m)	Tip arbor	Stare	Intreț.(1-5)	Risc	Data	
1	PICEA ABIES	10.00	1.00	N	N	5		07.01.2000	
Nr.sub.	Supr.(mp)	Cat. fol.	Tip teren			Vegetație		Arbori(buc)	
18	242.71	CP	parc-acces nelimitat					18	
Nr.arb.	Specie	Diam. (cm)	Inalț. (m)	Tip arbor	Stare	Intreț.(1-5)	Risc	Data	
1	SYMPHORICARPUS ALBUS	10.00	1.00	N	N	5		07.01.2000	
2	SYMPHORICARPUS ALBUS	10.00	1.00	N	N	5		07.01.2000	
3	SYMPHORICARPUS ALBUS	10.00	1.00	N	N	5		07.01.2000	
4	ACER PLATANOIDES	20.00	2.00	N	N	5		07.01.2000	
5	ACER PLATANOIDES	20.00	1.00	N	N	5		07.01.2000	
6	FRAXINUS AMERICANA	10.00	1.00	N	N	5		07.01.2000	
7	SYMPHORICARPUS ALBUS	10.00	1.00	N	N	5		07.01.2000	
8	JUGLANS REGIA	10.00	1.00	N	N	1		07.01.2000	
9	CATALPA BIGNONIOIDES	30.00	2.00	N	N	5		07.01.2000	
10	PINUS SYLVESTRIS	10.00	1.00	N	N	5		07.01.2000	
11	SYMPHORICARPUS ALBUS	10.00	1.00	N	N	5		07.01.2000	
12	PINUS SYLVESTRIS	20.00	1.00	N	N	5		07.01.2000	
13	TILIA PLATYPHYLLOS	30.00	3.00	N	N	5		07.01.2000	
14	TILIA PLATYPHYLLOS	20.00	2.00	N	N	5		07.01.2000	
15	FRAXINUS AMERICANA	40.00	3.00	N	N	5		07.01.2000	
16	TILIA PLATYPHYLLOS	20.00	2.00	N	N	5		07.01.2000	
17	TILIA PLATYPHYLLOS	40.00	3.00	N	N	5		07.01.2000	
18	ACER PLATANOIDES	10.00	1.00	N	N	5		07.01.2000	
Nr.sub.	Supr.(mp)	Cat. fol.	Tip teren			Vegetație		Arbori(buc)	
19	239.03	DTR	parc-acces nelimitat					1	
Nr.arb.	Specie	Diam. (cm)	Inalț. (m)	Tip arbor	Stare	Intreț.(1-5)	Risc	Data	
1	FRAXINUS AMERICANA	20.00	1.00	N	N	5		07.01.2000	

JUDEȚUL
LOCALITATEA
COD SIRUTA
COD POȘTAL

Timis
TIMISOARA
15524

FIȘA SPAȚIULUI VERDE

din STR. ARIES

Secțiune plan 638:639:672:673
Nr. sec cadastral 12
Nr. cadastral 433/5-2
Nr. carte funciară 0
Cod zona valorică B
Cod zona protejată n
Cod zona seismică E

Denumire PARC

Tip teren Zona verde

Echipare editată

A C E G T t

Schița amplasamentului terenului spațiu verde

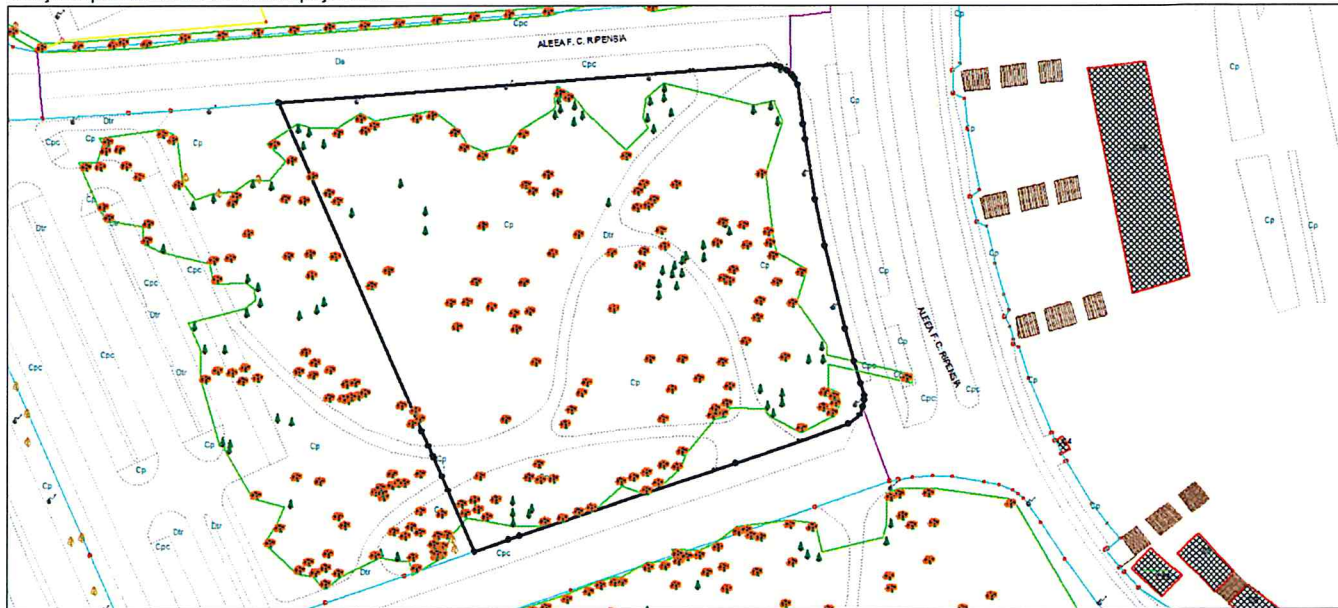

Date despre terenul spațiu verde

Nr.sub.	Supr. (mp)	Cat. fol.	Tip teren				Vegetație				Arbori(buc)
1	1340.66	CP	parc-acces nelimitat								23
Nr.arb.	Specie		Diam. (cm)	Inalț. (m)	Tip arbor	Stare	Intret.(1-5)	Risc	Data		
1	PRUNUS CERASIFERA		10.00	1.00	N	N	1		07.01.2000		
2	SALIX MATSUDANA		30.00	3.00	N	N	5		07.01.2000		
3	BETULA VERRUCOSA		30.00	3.00	N	N	5		07.01.2000		
4	BETULA VERRUCOSA		30.00	2.00	N	N	5		07.01.2000		
5	BETULA VERRUCOSA		30.00	2.00	N	N	5		07.01.2000		
6	BETULA VERRUCOSA		20.00	2.00	N	N	5		07.01.2000		
7	PRUNUS PERSICA ATROPURPUREA		10.00	1.00	N	N	4		07.01.2000		
8	PRUNUS CERASIFERA		20.00	2.00	N	N	5		07.01.2000		
9	PRUNUS CERASIFERA		30.00	2.00	N	N	5		07.01.2000		
10	PRUNUS PERSICA ATROPURPUREA		20.00	1.00	N	N	5		07.01.2000		
11	PRUNUS PERSICA ATROPURPUREA		20.00	1.00	N	N	5		07.01.2000		
12	CHAENOMELES JAPONICA		10.00	1.00	N	N	5		07.01.2000		
14	PICEA ABIES		10.00	1.00	N	N	5		07.01.2000		
16	QUERCUS ROBUR		30.00	2.00	N	N	5		07.01.2000		
17	SALIX ALBA		40.00	3.00	N	N	5		07.01.2000		
18	SALIX ALBA		20.00	2.00	N	N	1		07.01.2000		
20	CHAENOMELES JAPONICA		10.00	1.00	N	N	5		07.01.2000		
Suprafața totală (mp)		9796.99	din care spațiu verde (mp)		9792.74	Nr. total arbori (buc)		157			

Date despre clădiri și anexe

Corp	Supr. constr.	Supr. desf.	Destinație	Folo-sință	Nr. nivele	Nr. subsol	Structura	Fundație	Pereți	Acop./Invelit.	Încălzire	Dotări edilitare	Stare cons.	Anul const.	Tip capac.	Nr. familii	Nr. pers.

Situația juridică a terenurilor și construcțiilor

Entități	Tip pro.	Mod adm.	Tip rel.	Excl. (%)	Indiv. (%)	Nr. cam.	Nume persoana	Tip per.	Domiciliul
Teren	S	A	P	100.00			STATUL ROMAN	J	STR. -, TIMISOARA

JUDEȚUL
LOCALITATEA
COD SIRUTA
COD POȘTAL

Timis
TIMISOARA
15524

Anexa-Teren Spațiu Verde 1/3

din STR. ARIES

Secțiune plan 638:639:672:673
Nr. sec cadastral 12
Nr. cadastral 433/5-2
Nr. carte funciară 0
Cod zona valorică B
Cod zona protejată n
Cod zona seismică E

Denumire PARC

Tip teren Zona verde

Echipe editată

A C E G T t

Date despre terenul spațiu verde

Nr.arb.	Specie	Diam. (cm)	Inalț. (m)	Tip arbor	Stare	Intreț.(1-5)	Risc	Data
21	THUJA OCCIDENTALIS	10.00	1.00	N	N	5		07.01.2000
22	PICEA ABIES	10.00	1.00	N	N	5		07.01.2000
23	PRUNUS PERSICA ATROPURPUREA	20.00	1.00	N	N	5		07.01.2000
24	PINUS STROBUS	10.00	1.00	N	SL	5		07.01.2000
25	PRUNUS PERSICA ATROPURPUREA	20.00	1.00	N	N	5		07.01.2000
26	THUJA OCCIDENTALIS AUREO-VARIEGATA	10.00	1.00	N	N	5		07.01.2000

Nr.sub.	Supr.(mp)	Cat. fol.	Tip teren	Vegetație	Arbori(buc)
2	2302.40	CP	parc-acces nelimitat		44

Nr.arb.	Specie	Diam. (cm)	Inalț. (m)	Tip arbor	Stare	Intreț.(1-5)	Risc	Data
1	SYMPHORICARPUS ALBUS	10.00	1.00	N	N	5		07.01.2000
2	PRUNUS PERSICA ATROPURPUREA	20.00	2.00	N	N	5		07.01.2000
3	PRUNUS PERSICA ATROPURPUREA	20.00	2.00	N	N	5		07.01.2000
4	PRUNUS PERSICA ATROPURPUREA	20.00	2.00	N	N	5		07.01.2000
5	ROBINIA PSEUDOACCACIA	30.00	2.00	N	N	5		07.01.2000
6	PINUS STROBUS	10.00	1.00	N	N	5		07.01.2000
7	PINUS STROBUS	10.00	1.00	N	N	5		07.01.2000
8	POPULUS EURAMERICANA	60.00	4.00	N	N	5		07.01.2000
9	SYMPHORICARPUS ALBUS	10.00	1.00	N	N	5		07.01.2000
10	PINUS STROBUS	10.00	1.00	N	N	5		07.01.2000
11	SPIRAEA VANHOUTTEI	10.00	1.00	N	N	5		07.01.2000
12	SYMPHORICARPUS ALBUS	10.00	1.00	N	N	5		07.01.2000
13	QUERCUS ROBUR	40.00	2.00	N	N	5		07.01.2000
15	FRAXINUS AMERICANA	40.00	3.00	N	N	5		07.01.2000
16	SYMPHORICARPUS ALBUS	10.00	1.00	N	N	5		07.01.2000
17	PINUS STROBUS	10.00	1.00	N	N	5		07.01.2000
18	ROBINIA PSEUDOACCACIA	30.00	1.00	N	N	5		07.01.2000
19	PRUNUS CERASIFERA	10.00	1.00	N	N	1		07.01.2000
20	PRUNUS DOMESTICA	20.00	2.00	N	N	5		07.01.2000
21	PRUNUS CERASIFERA	30.00	2.00	N	N	5		07.01.2000
22	SPIRAEA VANHOUTTEI	10.00	1.00	N	N	5		07.01.2000
23	PINUS SYLVESTRIS	30.00	2.00	N	N	5		07.01.2000
24	PINUS NIGRA	20.00	2.00	N	N	5		07.01.2000
25	PRUNUS PERSICA ATROPURPUREA	20.00	2.00	N	N	5		07.01.2000
26	PRUNUS CERASIFERA	10.00	1.00	N	N	1		07.01.2000
27	PRUNUS CERASIFERA	20.00	2.00	N	N	5		07.01.2000
28	SPIRAEA VANHOUTTEI	10.00	1.00	N	N	5		07.01.2000
29	SPIRAEA VANHOUTTEI	10.00	1.00	N	N	5		07.01.2000
30	PRUNUS PERSICA ATROPURPUREA	20.00	2.00	N	N	5		07.01.2000
31	QUERCUS ROBUR	60.00	4.00	N	N	5		07.01.2000
32	PINUS SYLVESTRIS	10.00	1.00	N	N	5		07.01.2000
34	PINUS STROBUS	10.00	1.00	N	N	5		07.01.2000
35	PINUS STROBUS	10.00	1.00	N	N	5		07.01.2000
36	ACER PSEUDOPLATANUS	30.00	2.00	N	N	5		07.01.2000
37	SPIRAEA VANHOUTTEI	10.00	1.00	N	N	5		07.01.2000
38	PICEA ABIES	10.00	1.00	N	N	5		07.01.2000
39	PRUNUS PERSICA ATROPURPUREA	20.00	2.00	N	N	5		07.01.2000
40	PINUS STROBUS	10.00	1.00	N	N	5		07.01.2000
41	PINUS STROBUS	10.00	1.00	N	N	5		07.01.2000
42	ACER PSEUDOPLATANUS	40.00	4.00	N	N	5		07.01.2000
43	MORUS NIGRA	10.00	1.00	N	N	4		07.01.2000
44	ACER PSEUDOPLATANUS	20.00	2.00	N	N	5		07.01.2000
45	ROBINIA PSEUDOACCACIA	30.00	1.00	N	N	5		07.01.2000
46	JUNIPERUS SQUAMATA MEYERI	10.00	1.00	N	N	5		07.01.2000

Nr.sub.	Supr.(mp)	Cat. fol.	Tip teren	Vegetație	Arbori(buc)
3	810.21	CP	parc-acces nelimitat		28

Nr.arb.	Specie	Diam. (cm)	Inalț. (m)	Tip arbor	Stare	Intreț.(1-5)	Risc	Data
1	ACER PLATANOIDES	20.00	2.00	N	N	5		07.01.2000
2	FRAXINUS AMERICANA	20.00	3.00	N	N	5		07.01.2000
3	FRAXINUS AMERICANA	30.00	2.00	N	N	5		07.01.2000
4	FRAXINUS AMERICANA	30.00	2.00	N	N	5		07.01.2000
5	FRAXINUS AMERICANA	40.00	2.00	N	N	5		07.01.2000
6	PINUS STROBUS	10.00	1.00	N	N	5		07.01.2000
7	PINUS STROBUS	10.00	1.00	N	N	5		07.01.2000
8	PICEA ABIES	10.00	1.00	N	N	5		07.01.2000
9	FRAXINUS AMERICANA	10.00	1.00	N	N	5		07.01.2000
10	ACER PLATANOIDES	20.00	2.00	N	N	5		07.01.2000
11	FRAXINUS AMERICANA	10.00	1.00	N	N	5		07.01.2000
12	TILIA PLATYPHYLLOS	30.00	3.00	N	N	5		07.01.2000
13	FRAXINUS AMERICANA	40.00	3.00	N	N	5		07.01.2000
14	TILIA PLATYPHYLLOS	30.00	3.00	N	N	5		07.01.2000
15	JUNIPERUS SCOPULORUM 'SKYROCKET'	10.00	1.00	N	N	5		07.01.2000
16	FRAXINUS AMERICANA	20.00	3.00	N	N	5		07.01.2000

JUDEȚUL
LOCALITATEA
COD SIRUTA
COD POȘTAL

Timis
TIMISOARA
15524

Anexa-Teren Spațiu Verde 2/3

din STR. ARIES

Secțiune plan 638:639:672:673
Nr. sec cadastral 12
Nr. cadastral 433/5-2
Nr. carte funciară 0
Cod zona valorică B
Cod zona protejată n
Cod zona seismică E

Denumire PARC

Tip teren Zona verde

Echipele editării

A C E G T t

Date despre terenul spațiu verde

Nr.arb.	Specie	Diam. (cm)	Inalț. (m)	Tip arbor	Stare	Intreț.(1-5)	Risc	Data	
17	FRAXINUS AMERICANA	20.00	3.00	N	N	5		07.01.2000	
18	FRAXINUS AMERICANA	20.00	2.00	N	N	5		07.01.2000	
19	TILIA PLATYPHYLLOS	30.00	2.00	N	N	5		07.01.2000	
20	SALIX ALBA	40.00	2.00	N	N	5		07.01.2000	
21	PRUNUS CERASIFERA	20.00	1.00	N	N	5		07.01.2000	
22	CATALPA BIGNONIOIDES	40.00	2.00	N	N	5		07.01.2000	
23	SYMPHORICARPUS ALBUS	10.00	1.00	N	N	5		07.01.2000	
24	SYMPHORICARPUS ALBUS	10.00	1.00	N	N	5		07.01.2000	
25	SYMPHORICARPUS ALBUS	10.00	1.00	N	N	5		07.01.2000	
26	CATALPA BIGNONIOIDES	20.00	2.00	N	N	5		07.01.2000	
27	TILIA PLATYPHYLLOS	30.00	3.00	N	N	5		07.01.2000	
28	PICEA ABIES	10.00	1.00	N	SL	5		07.01.2000	
Nr.sub.	Supr.(mp)	Cat. fol.	Tip teren			Vegetație		Arbori(buc)	
7	4398.52	CP	parc-acces nelimitat					59	

Nr.arb.	Specie	Diam. (cm)	Inalț. (m)	Tip arbor	Stare	Intreț.(1-5)	Risc	Data
1	THUJA OCCIDENTALIS AUREO-VARIEGATA	10.00	1.00	N	N	5		07.01.2000
2	PRUNUS PERSICA ATROPURPUREA	20.00	2.00	N	N	5		07.01.2000
3	PRUNUS PERSICA ATROPURPUREA	20.00	1.00	N	N	5		07.01.2000
4	ACER PSEUDOPLATANUS	20.00	2.00	N	N	5		07.01.2000
5	ACER PSEUDOPLATANUS	20.00	2.00	N	N	5		07.01.2000
6	ACER PSEUDOPLATANUS	20.00	2.00	N	N	5		07.01.2000
7	PICEA ABIES	10.00	1.00	N	N	5		07.01.2000
8	PICEA ABIES	10.00	1.00	N	N	5		07.01.2000
9	PRUNUS PERSICA ATROPURPUREA	20.00	1.00	N	N	5		07.01.2000
11	THUJA OCCIDENTALIS 'WAGNERII'	10.00	1.00	N	N	5		07.01.2000
12	THUJA OCCIDENTALIS AUREO-VARIEGATA	10.00	1.00	N	N	5		07.01.2000
13	JUNIPERUS SCOPULORUM 'SKYROCKET'	10.00	1.00	N	N	5		07.01.2000
14	PINUS STROBUS	10.00	1.00	N	N	5		07.01.2000
15	CHAMAECYPARIS LAWSONIANA	10.00	1.00	N	N	5		07.01.2000
16	PINUS SYLVESTRIS	40.00	2.00	N	N	5		07.01.2000
17	JUNIPERUS SCOPULORUM 'SKYROCKET'	10.00	1.00	N	N	5		07.01.2000
18	PRUNUS CERASIFERA	30.00	2.00	N	N	5		07.01.2000
19	PRUNUS PERSICA ATROPURPUREA	10.00	1.00	N	N	5		07.01.2000
20	FRAXINUS AMERICANA	10.00	1.00	N	N	4		07.01.2000
21	SYMPHORICARPUS ALBUS	10.00	1.00	N	N	5		07.01.2000
22	ACER PSEUDOPLATANUS	20.00	2.00	N	N	5		07.01.2000
23	PRUNUS DOMESTICA	40.00	2.00	N	N	5		07.01.2000
24	THUJA OCCIDENTALIS AUREO-VARIEGATA	10.00	1.00	N	SL	5		07.01.2000
25	PRUNUS PERSICA ATROPURPUREA	10.00	1.00	N	N	5		07.01.2000
26	CHAMAECYPARIS LAWSONIANA	10.00	1.00	N	N	5		07.01.2000
27	ACER PSEUDOPLATANUS	30.00	2.00	N	N	5		07.01.2000
28	PINUS NIGRA	10.00	1.00	N	N	5		07.01.2000
29	POPULUS EURAMERICANA	60.00	5.00	N	N	5		07.01.2000
30	ELAEAGNUS ANGUSTIFOLIA	20.00	1.00	N	N	5		07.01.2000
31	ELAEAGNUS ANGUSTIFOLIA	30.00	2.00	N	N	5		07.01.2000
32	PINUS STROBUS	10.00	1.00	N	N	5		07.01.2000
33	ELAEAGNUS ANGUSTIFOLIA	20.00	2.00	N	N	5		07.01.2000
34	ELAEAGNUS ANGUSTIFOLIA	40.00	2.00	N	N	5		07.01.2000
35	ELAEAGNUS ANGUSTIFOLIA	40.00	2.00	N	N	5		07.01.2000
36	ROSA CANINA	10.00	1.00	N	N	5		07.01.2000
37	POPULUS EURAMERICANA	50.00	5.00	N	N	5		07.01.2000
38	PRUNUS CERASIFERA	10.00	1.00	N	N	1		07.01.2000
39	CHAENOMELES JAPONICA	10.00	1.00	N	N	5		07.01.2000
40	POPULUS EURAMERICANA	70.00	4.00	N	N	5		07.01.2000
41	ULMUS CAMPESTRIS	10.00	1.00	N	N	5		07.01.2000
42	ELAEAGNUS ANGUSTIFOLIA	20.00	2.00	N	N	5		07.01.2000
43	ROSA CANINA	10.00	1.00	N	N	5		07.01.2000
44	ELAEAGNUS ANGUSTIFOLIA	30.00	2.00	N	N	5		07.01.2000
45	POPULUS EURAMERICANA	60.00	5.00	N	N	5		07.01.2000
46	POPULUS EURAMERICANA	60.00	6.00	N	N	5		07.01.2000
47	POPULUS EURAMERICANA	50.00	5.00	N	N	5		07.01.2000
48	POPULUS EURAMERICANA	50.00	4.00	N	N	5		07.01.2000
49	POPULUS EURAMERICANA	60.00	6.00	N	N	5		07.01.2000
50	ACER PSEUDOPLATANUS	20.00	2.00	N	N	5		07.01.2000
51	ROBINIA PSEUDOACCACIA	30.00	2.00	N	N	5		07.01.2000
52	JUNIPERUS SQUAMATA MEYERI	10.00	1.00	N	N	5		07.01.2000
53	ULMUS CAMPESTRIS	10.00	1.00	N	N	5		07.01.2000
54	THUJA OCCIDENTALIS FASTIGIATA	10.00	1.00	N	N	5		07.01.2000
55	PRUNUS CERASIFERA	10.00	1.00	N	N	1		07.01.2000
56	PRUNUS CERASIFERA	10.00	1.00	N	N	1		07.01.2000
57	JUNIPERUS HORIZONTALIS	10.00	1.00	N	N	5		07.01.2000
58	THUJA OCCIDENTALIS FASTIGIATA	10.00	1.00	N	N	5		07.01.2000

JUDEȚUL
LOCALITATEA
COD SIRUTA
COD POȘTAL

Timis
TIMISOARA
15524

Anexa-Teren Spațiu Verde 3/3

din STR. ARIES

Secțiune plan
Nr. sec cadastral
Nr. cadastral
Nr. carte funciară
Cod zona valorică
Cod zona protejată
Cod zona seismică

638:639:672:673
12
433/5-2
0
B
n
E

Denumire PARC

Tip teren Zona verde

Echipare edilitară

A C E G T t

Date despre terenul spațiu verde

Nr.arb.	Specie	Diam. (cm)	Inalț. (m)	Tip arbor	Stare	Intreț.(1-5)	Risc	Data
59	PINUS NIGRA	20.00	1.00	N	N	5		07.01.2000
60	PINUS STROBUS	10.00	1.00	N	N	5		07.01.2000
Nr.sub.	Supr.(mp)	Cat. fol.	Tip teren		Vegetație		Arbori(buc)	
9	940.95	DTR	parc-acces nelimitat					3
Nr.arb.	Specie	Diam. (cm)	Inalț. (m)	Tip arbor	Stare	Intreț.(1-5)	Risc	Data
1	THUJA OCCIDENTALIS	10.00	1.00	N	N	5		07.01.2000
2	PINUS STROBUS	10.00	1.00	N	N	5		07.01.2000
3	SALIX ALBA	30.00	2.00	N	N	1		07.01.2000

JUDEȚUL
LOCALITATEA
COD SIRUTA
COD POȘTAL

Timis
TIMISOARA
15524

FIȘA SPAȚIULUI VERDE

din BUL. DR. IOSIF BULBUCA

Secțiune plan 672:673
Nr. sec cadastral 12
Nr. cadastral 433/6-11
Nr. carte funciară 0
Cod zona valorică B
Cod zona protejată n
Cod zona seismică E

Denumire PARC SI ALEI

Tip teren Teren necladit

Echipare edilitară

A C E G T t

Schița amplasamentului terenului spațiu verde



Date despre terenul spațiu verde

Nr.sub.	Supr.(mp)	Cat. fol.	Tip teren				Vegetație				Arbori(buc)
1	2939.67	CP	parc-acces nelimitat								49
Nr.arb.	Specie		Diam. (cm)	Inalț. (m)	Tip arbor	Stare	Intreț.(1-5)	Risc	Data		
1	ELAEAGNUS ANGUSTIFOLIA		20.00	1.00	N	N	5		07.01.2000		
2	PRUNUS PISSARDI		10.00	1.00	N	N	5		07.01.2000		
3	TILIA PLATYPHYLLOS		30.00	2.00	N	N	5		07.01.2000		
4	ELAEAGNUS ANGUSTIFOLIA		20.00	2.00	N	N	5		07.01.2000		
5	ACER PLATANOIDES		10.00	1.00	N	N	5		07.01.2000		
6	ACER PLATANOIDES		10.00	1.00	N	N	5		07.01.2000		
7	FRAXINUS EXCELSIOR		10.00	1.00	N	N	5		07.01.2000		
8	PINUS STROBUS		10.00	1.00	N	SL	5		07.01.2000		
9	ACER PLATANOIDES		10.00	1.00	N	N	5		07.01.2000		
10	FRAXINUS EXCELSIOR		10.00	1.00	N	N	5		07.01.2000		
11	ACER PLATANOIDES		10.00	1.00	N	N	5		07.01.2000		
12	FRAXINUS AMERICANA		10.00	1.00	N	N	5		07.01.2000		
13	ACER PLATANOIDES		10.00	1.00	N	N	5		07.01.2000		
14	FRAXINUS AMERICANA		10.00	1.00	N	N	5		07.01.2000		
15	ACER PLATANOIDES		10.00	1.00	N	N	5		07.01.2000		
16	JUNIPERUS SCOPULORUM 'SKYROCKET'		10.00	1.00	N	N	5		07.01.2000		
17	ACER PLATANOIDES		10.00	1.00	N	N	5		07.01.2000		
Suprafața totală (mp)			15115.84	din care spațiu verde (mp)		15115.84	Nr. total arbori (buc)		183		

Date despre clădiri și anexe

Corp	Supr. constr.	Supr. desf.	Destinație	Folo-sință	Nr. nivele	Nr. subsol	Struc-tura	Funda-ție	Pereți	Acop./Invelit.	Încăl-zire	Dotări edilitare	Stare cons.	Anul const.	Tip capac.	Nr. familii	Nr. pers.

Situația juridică a terenurilor și construcțiilor

Entități	Tip pro.	Mod adm.	Tip rel.	Excl. (%)	Indiv. (%)	Nr. cam.	Nume persoana	Tip per.	Domiciliul
Teren	N	A	P	100.00			STATUL ROMAN	J	STR. -, TIMISOARA

JUDEȚUL
LOCALITATEA
COD SIRUTA
COD POȘTAL

Timis
TIMISOARA
15524

Anexa-Teren Spațiu Verde 1/3

din BUL. DR. IOSIF BULBUCA

Secțiune plan
Nr. sec cadastral
Nr. cadastral
Nr. carte funciară
Cod zona valorică
Cod zona protejată
Cod zona seismică

672:673
12
433/6-11
0
B
n
E

Denumire PARC SI ALEI

Tip teren Teren necladit

Echipare editată

A C E G T t

Date despre terenul spațiu verde

Nr.arb.	Specie	Diam. (cm)	Inalț. (m)	Tip arbor	Stare	Intreț.(1-5)	Risc	Data
18	CATALPA BIGNONIOIDES	20.00	2.00	N	N	5		07.01.2000
19	FRAXINUS EXCELSIOR	10.00	1.00	N	N	5		07.01.2000
20	ELAEAGNUS ANGUSTIFOLIA	20.00	1.00	N	N	5		07.01.2000
21	ELAEAGNUS ANGUSTIFOLIA	20.00	1.00	N	N	5		07.01.2000
22	ACER PLATANOIDES	10.00	1.00	N	N	5		07.01.2000
23	PRUNUS PISSARDI	10.00	1.00	N	SL	4		07.01.2000
24	ELAEAGNUS ANGUSTIFOLIA	20.00	1.00	N	N	5		07.01.2000
25	FRAXINUS EXCELSIOR	10.00	1.00	N	N	5		07.01.2000
26	FRAXINUS EXCELSIOR	10.00	1.00	N	N	5		07.01.2000
27	LABURNUM ANAGYROIDES	10.00	1.00	N	N	5		07.01.2000
28	ACER PLATANOIDES	10.00	1.00	N	N	5		07.01.2000
29	FRAXINUS AMERICANA	10.00	1.00	N	N	5		07.01.2000
30	FRAXINUS EXCELSIOR	10.00	1.00	N	N	5		07.01.2000
31	FRAXINUS EXCELSIOR	10.00	1.00	N	N	5		07.01.2000
32	PRUNUS PISSARDI	10.00	1.00	N	N	5		07.01.2000
33	FRAXINUS AMERICANA	10.00	1.00	N	N	5		07.01.2000
34	PICEA ABIES	10.00	1.00	N	N	5		07.01.2000
35	TILIA PLATYPHYLLOS	10.00	1.00	N	N	5		07.01.2000
36	CHAMAECYPARIS PISISFERA SQUARO	10.00	1.00	N	N	5		07.01.2000
37	FRAXINUS AMERICANA	10.00	1.00	N	N	5		07.01.2000
38	ACER PLATANOIDES	10.00	1.00	N	N	5		07.01.2000
39	PRUNUS PISSARDI	10.00	1.00	N	N	5		07.01.2000
40	PRUNUS PISSARDI	10.00	1.00	N	N	5		07.01.2000
41	FRAXINUS AMERICANA	10.00	1.00	N	N	5		07.01.2000
42	FRAXINUS EXCELSIOR	10.00	1.00	N	N	5		07.01.2000
43	FRAXINUS EXCELSIOR	10.00	1.00	N	N	5		07.01.2000
44	FRAXINUS EXCELSIOR	10.00	1.00	N	N	5		07.01.2000
45	FRAXINUS EXCELSIOR	10.00	1.00	N	N	5		07.01.2000
46	ULMUS CAMPESTRIS	10.00	1.00	N	N	5		07.01.2000
47	ACER PLATANOIDES	10.00	1.00	N	N	5		07.01.2000
48	ACER PLATANOIDES	10.00	1.00	N	N	5		07.01.2000
49	FRAXINUS EXCELSIOR	10.00	1.00	N	N	5		07.01.2000
Nr.sub.	Supr.(mp)	Cat. fol.	Tip teren			Vegetație		Arbori(buc)
2	699.36	DTR	parc-acces nelimitat					2
Nr.arb.	Specie	Diam. (cm)	Inalț. (m)	Tip arbor	Stare	Intreț.(1-5)	Risc	Data
1	JUNIPERUS CHINENSIS	10.00	1.00	N	N	5		07.01.2000
2	JUNIPERUS SQUAMATA MEYERI	10.00	1.00	N	N	5		07.01.2000
Nr.sub.	Supr.(mp)	Cat. fol.	Tip teren			Vegetație		Arbori(buc)
3	2709.23	CP	parc-acces nelimitat					62
Nr.arb.	Specie	Diam. (cm)	Inalț. (m)	Tip arbor	Stare	Intreț.(1-5)	Risc	Data
1	ACER PLATANOIDES	10.00	1.00	N	N	5		07.01.2000
2	JUNIPERUS HORIZONTALIS	10.00	1.00	N	N	5		07.01.2000
3	BETULA VERRUCOSA	30.00	3.00	N	N	5		07.01.2000
4	PINUS STROBUS	10.00	1.00	N	N	5		07.01.2000
5	ACER PLATANOIDES	10.00	1.00	N	N	5		07.01.2000
6	ACER PLATANOIDES	10.00	1.00	N	N	5		07.01.2000
7	ULMUS CAMPESTRIS	10.00	1.00	N	SL	5		07.01.2000
8	ELAEAGNUS ANGUSTIFOLIA	20.00	2.00	N	N	5		07.01.2000
9	ACER PLATANOIDES	10.00	2.00	N	N	5		07.01.2000
10	LONICERA FRAGRANTISSIMA	10.00	1.00	N	N	5		07.01.2000
11	CATALPA BIGNONIOIDES	10.00	1.00	N	N	5		07.01.2000
12	ELAEAGNUS ANGUSTIFOLIA	20.00	2.00	N	N	5		07.01.2000
13	ELAEAGNUS ANGUSTIFOLIA	2.00	2.00	N	N	5		07.01.2000
14	ELAEAGNUS ANGUSTIFOLIA	2.00	2.00	N	N	5		07.01.2000
15	CARPINUS BETULUS	20.00	1.00	N	N	5		07.01.2000
16	PRUNUS CERASIFERA	20.00	2.00	N	N	5		07.01.2000
18	ACER PLATANOIDES	10.00	2.00	N	N	5		07.01.2000
19	THUJA ORIENTALIS	10.00	1.00	N	N	5		07.01.2000
20	FRAXINUS AMERICANA	10.00	1.00	N	N	5		07.01.2000
21	ACER PLATANOIDES	10.00	1.00	N	N	5		07.01.2000
22	FORSYTHIA INTERMEDIA	10.00	1.00	N	N	5		07.01.2000
23	ACER PLATANOIDES	10.00	2.00	N	N	5		07.01.2000
24	JUNIPERUS SCOPULORUM 'SKYROCKET'	10.00	1.00	N	N	5		07.01.2000
25	JUGLANS NIGRA	10.00	1.00	N	N	5		07.01.2000
26	PRUNUS PISSARDI	10.00	1.00	N	N	5		07.01.2000
27	ROBINIA PSEUDOACCACIA	10.00	1.00	N	N	5		07.01.2000
28	PRUNUS PISSARDI	10.00	1.00	N	N	5		07.01.2000
29	FRAXINUS AMERICANA	10.00	1.00	N	N	5		07.01.2000
30	CATALPA BIGNONIOIDES	10.00	1.00	N	N	5		07.01.2000
31	JUGLANS REGIA	10.00	1.00	N	N	5		07.01.2000
32	PINUS STROBUS	10.00	1.00	N	N	5		07.01.2000
33	THUJA OCCIDENTALIS AUREO-VARIEGATA	10.00	1.00	N	N	5		07.01.2000

JUDEȚUL Timis
 LOCALITATEA TIMISOARA
 COD SIRUTA 15524
 COD POȘTAL

Anexa-Teren Spațiu Verde 2/3

din BUL. DR. IOSIF BULBUCA

Secțiune plan 672:673
 Nr. sec cadastral 12
 Nr. cadastral 433/6-11
 Nr. carte funciară 0
 Cod zona valorică B
 Cod zona protejată n
 Cod zona seismică E

Denumire **PARC SI ALEI**

Tip teren **Teren necladit**

Echipare edilitară

A C E G T t

Date despre terenul spațiu verde

Nr.arb.	Specie	Diam. (cm)	Inalț. (m)	Tip arbor	Stare	Intreț.(1-5)	Risc	Data
34	ACER PSEUDOPLATANUS	10.00	1.00	N	N	5		07.01.2000
35	JUNIPERUS SCOPULORUM 'SKYROCKET'	10.00	1.00	N	N	5		07.01.2000
36	ACER PLATANOIDES	10.00	1.00	N	N	5		07.01.2000
37	PICEA ABIES	10.00	1.00	N	N	5		07.01.2000
38	ACER PLATANOIDES	10.00	1.00	N	N	5		07.01.2000
39	ACER PLATANOIDES	20.00	2.00	N	N	5		07.01.2000
40	ACER PLATANOIDES	20.00	2.00	N	N	5		07.01.2000
41	ACER PLATANOIDES	10.00	1.00	N	N	5		07.01.2000
42	ACER PLATANOIDES	20.00	1.00	N	N	5		07.01.2000
43	FRAXINUS AMERICANA	10.00	1.00	N	N	5		07.01.2000
44	ACER PLATANOIDES	10.00	1.00	N	N	5		07.01.2000
45	PINUS NIGRA	30.00	2.00	N	N	5		07.01.2000
46	CARPINUS BETULUS	10.00	1.00	N	N	5		07.01.2000
47	PICEA ABIES	10.00	1.00	N	N	5		07.01.2000
48	PINUS NIGRA	30.00	2.00	N	N	5		07.01.2000
49	LONICERA FRAGRANTISSIMA	10.00	1.00	N	N	5		07.01.2000
50	SPIRAEA SALICIFOLIA	10.00	1.00	N	N	5		07.01.2000
51	FRAXINUS AMERICANA	10.00	1.00	N	N	5		07.01.2000
52	ACER PLATANOIDES	10.00	1.00	N	N	5		07.01.2000
53	PRUNUS PISSARDI	10.00	1.00	N	N	5		07.01.2000
54	FRAXINUS AMERICANA	10.00	1.00	N	N	5		07.01.2000
55	PINUS SYLVESTRIS	30.00	2.00	N	N	5		07.01.2000
56	TAMARIX RAMOSISSIMA	10.00	1.00	N	N	5		07.01.2000
57	FRAXINUS AMERICANA	10.00	1.00	N	N	5		07.01.2000
58	ACER PLATANOIDES	10.00	1.00	N	N	5		07.01.2000
59	FRAXINUS AMERICANA	10.00	1.00	N	N	5		07.01.2000
60	ACER PLATANOIDES	10.00	1.00	N	N	5		07.01.2000
61	ACER PSEUDOPLATANUS	10.00	1.00	N	N	5		07.01.2000
62	ACER PLATANOIDES	10.00	1.00	N	N	5		07.01.2000
63	ACER PLATANOIDES	10.00	1.00	N	N	5		07.01.2000

Nr.sub.	Supr.(mp)	Cat. fol.	Tip teren	Vegetație	Arbori(buc)
4	8767.58	CP	parc-acces nelimitat		70

Nr.arb.	Specie	Diam. (cm)	Inalț. (m)	Tip arbor	Stare	Intreț.(1-5)	Risc	Data
1	ULMUS CAMPESTRIS	10.00	1.00	N	N	5		07.01.2000
2	PRUNUS PISSARDI	10.00	1.00	N	N	5		07.01.2000
3	CATALPA BIGNONIOIDES	10.00	1.00	N	N	5		07.01.2000
4	ROBINIA PSEUDOACCACIA	20.00	2.00	N	N	5		07.01.2000
5	ULMUS CAMPESTRIS	10.00	1.00	N	N	5		07.01.2000
6	BETULA VERRUCOSA	10.00	1.00	N	N	5		07.01.2000
7	ULMUS CAMPESTRIS	10.00	1.00	N	N	5		07.01.2000
8	FRAXINUS AMERICANA	10.00	1.00	N	N	5		07.01.2000
9	ACER PLATANOIDES GLOBOSA	20.00	1.00	N	N	5		07.01.2000
10	ACER PLATANOIDES	30.00	2.00	N	N	5		07.01.2000
11	ULMUS CAMPESTRIS	10.00	1.00	N	N	5		07.01.2000
12	ACER PLATANOIDES	30.00	2.00	N	N	5		07.01.2000
13	AESCLUSUS HIPPOCASTANUM	40.00	3.00	N	N	5		07.01.2000
14	ULMUS CAMPESTRIS	10.00	1.00	N	N	5		07.01.2000
15	SALIX MATSUDANA	50.00	3.00	N	N	5		07.01.2000
16	CATALPA BIGNONIOIDES	30.00	2.00	N	N	5		07.01.2000
17	QUERCUS BOREALIS	10.00	1.00	N	N	5		07.01.2000
18	ULMUS CAMPESTRIS	10.00	1.00	N	N	5		07.01.2000
19	AESCLUSUS HIPPOCASTANUM	30.00	2.00	N	N	5		07.01.2000
20	QUERCUS BOREALIS	10.00	1.00	N	N	5		07.01.2000
21	ULMUS CAMPESTRIS	10.00	1.00	N	N	5		07.01.2000
22	ACER PLATANOIDES	10.00	1.00	N	N	5		07.01.2000
23	ACER PSEUDOPLATANUS	30.00	2.00	N	N	5		07.01.2000
24	FRAXINUS AMERICANA	40.00	2.00	N	N	5		07.01.2000
25	FRAXINUS EXCELSIOR	10.00	1.00	N	N	5		07.01.2000
26	CATALPA BIGNONIOIDES	20.00	2.00	N	N	5		07.01.2000
27	ACER PLATANOIDES	10.00	1.00	N	N	5		07.01.2000
28	ACER PLATANOIDES	10.00	1.00	N	N	5		07.01.2000
29	CATALPA BIGNONIOIDES	20.00	2.00	N	N	5		07.01.2000
30	CATALPA BIGNONIOIDES	30.00	2.00	N	N	5		07.01.2000
31	PINUS STROBUS	10.00	1.00	N	N	5		07.01.2000
32	PINUS STROBUS	10.00	1.00	N	N	5		07.01.2000
33	CATALPA BIGNONIOIDES	20.00	2.00	N	N	5		07.01.2000
34	ULMUS CAMPESTRIS	10.00	1.00	N	N	5		07.01.2000
35	ACER PLATANOIDES GLOBOSA	20.00	1.00	N	N	5		07.01.2000
36	ULMUS CAMPESTRIS	10.00	1.00	N	N	4		07.01.2000
37	PRUNUS PISSARDI	10.00	1.00	N	N	5		07.01.2000
38	ACER PLATANOIDES	10.00	1.00	N	N	5		07.01.2000
39	CATALPA BIGNONIOIDES	20.00	2.00	N	N	5		07.01.2000

JUDEȚUL
LOCALITATEA
COD SIRUTA
COD POȘTAL

Timis
TIMISOARA
15524

Anexa-Teren Spațiu Verde 3/3

din BUL. DR. IOSIF BULBUCA

Secțiune plan 672:673
Nr. sec cadastral 12
Nr. cadastral 433/6-11
Nr. carte funciară 0
Cod zona valorică B
Cod zona protejată n
Cod zona seismică E

Denumire PARC SI ALEI

Tip teren Teren necladit

Echipare edilitară

A	<input type="checkbox"/>	C	<input type="checkbox"/>	E	<input type="checkbox"/>	G	<input type="checkbox"/>	T	<input type="checkbox"/>	t	<input type="checkbox"/>
---	--------------------------	---	--------------------------	---	--------------------------	---	--------------------------	---	--------------------------	---	--------------------------

Date despre terenul spațiu verde

Nr.arb.	Specie	Diam. (cm)	Inalț. (m)	Tip arbor	Stare	Intreț.(1-5)	Risc	Data
40	CATALPA BIGNONIOIDES	40.00	2.00	N	N	5		07.01.2000
41	CATALPA BIGNONIOIDES	30.00	2.00	N	N	5		07.01.2000
42	CATALPA BIGNONIOIDES	30.00	2.00	N	N	5		07.01.2000
43	FRAXINUS AMERICANA	10.00	1.00	N	N	5		07.01.2000
44	ACER PLATANOIDES	10.00	1.00	N	N	5		07.01.2000
45	ACER PSEUDOPLATANUS	10.00	1.00	N	N	5		07.01.2000
46	FRAXINUS AMERICANA	10.00	1.00	N	N	5		07.01.2000
47	ACER PLATANOIDES	10.00	1.00	N	N	5		07.01.2000
48	TILIA PLATYPHYLLOS	10.00	1.00	N	N	5		07.01.2000
49	MALUS FLORIBUNDA	10.00	1.00	N	N	5		07.01.2000
50	ULMUS CAMPESTRIS	10.00	1.00	N	N	5		07.01.2000
51	ULMUS CAMPESTRIS	10.00	1.00	N	N	5		07.01.2000
52	ULMUS CAMPESTRIS	10.00	1.00	N	N	5		07.01.2000
53	ULMUS CAMPESTRIS	10.00	1.00	N	N	5		07.01.2000
54	ULMUS CAMPESTRIS	10.00	1.00	N	N	5		07.01.2000
55	ULMUS CAMPESTRIS	10.00	1.00	N	N	5		07.01.2000
56	ACER PSEUDOPLATANUS	30.00	2.00	N	N	5		07.01.2000
57	ACER PSEUDOPLATANUS	30.00	2.00	N	N	5		07.01.2000
58	TILIA PLATYPHYLLOS	10.00	1.00	N	N	5		07.01.2000
59	ACER PSEUDOPLATANUS	10.00	1.00	N	N	5		07.01.2000
60	ULMUS CAMPESTRIS	10.00	1.00	N	N	5		07.01.2000
61	PRUNUS PISSARDI	10.00	1.00	N	N	4		07.01.2000
62	ACER CAMPESTRE	10.00	1.00	N	N	5		07.01.2000
63	ULMUS CAMPESTRIS	10.00	1.00	N	N	5		07.01.2000
64	JUGLANS REGIA	30.00	2.00	N	N	5		07.01.2000
65	ACER PLATANOIDES	10.00	1.00	N	N	5		07.01.2000
66	FRAXINUS AMERICANA	10.00	1.00	N	N	5		07.01.2000
67	ACER PLATANOIDES	10.00	1.00	N	N	5		07.01.2000
68	ROBINIA PSEUDOACCACIA	20.00	1.00	N	N	5		07.01.2000
69	FRAXINUS EXCELSIOR	10.00	1.00	N	N	5		07.01.2000
70	ACER PLATANOIDES	10.00	1.00	N	N	5		07.01.2000

JUDEȚUL
LOCALITATEA
COD SIRUTA
COD POȘTAL

Timis
TIMISOARA
15524

FIȘA SPAȚIULUI VERDE

din ALEEA F. C. RIPENSIA

Secțiune plan 605:639:640:641
Nr. sec cadastral 12
Nr. cadastral S-1036-3
Nr. carte funciară 0
Cod zona valorică -
Cod zona protejată n
Cod zona seismică E

Denumire STRADA

Tip teren Drum

Echipare edilitară

A C E G T t

Schița amplasamentului terenului spațiu verde

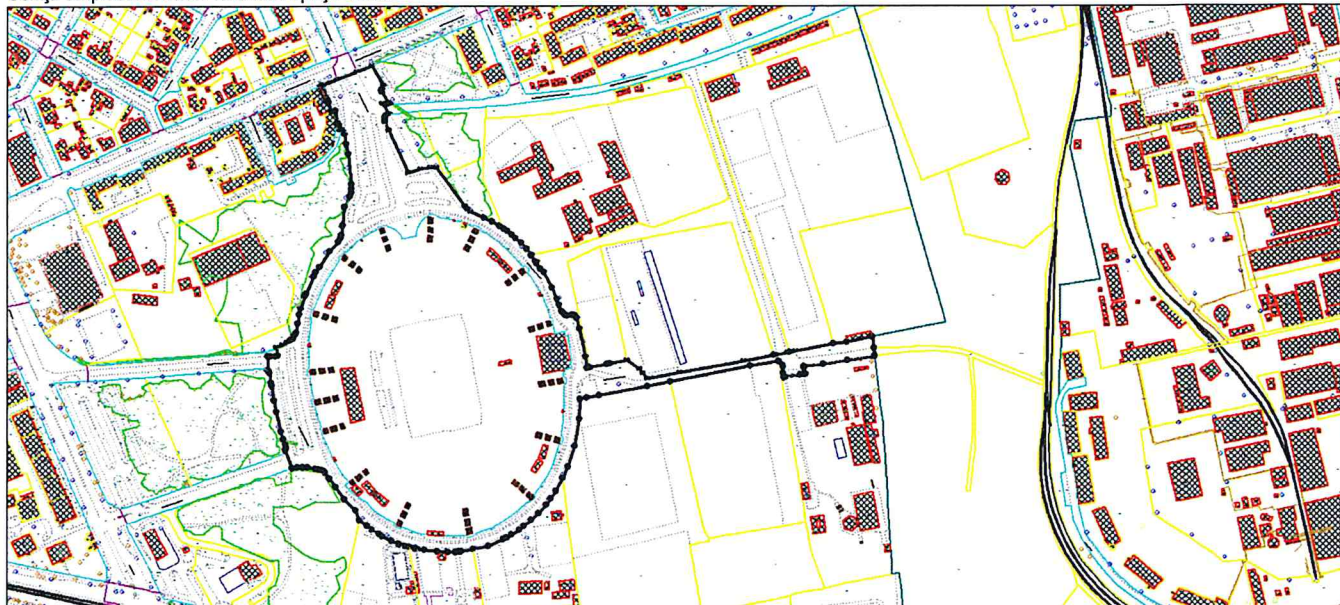

Date despre terenul spațiu verde

Nr.sub.	Supr.(mp)	Cat. fol.	Tip teren				Vegetație				Arbori(buc)
48	652.74	CPC	fasii plantate-acces nelimitat								1
Nr.arb.	Specie		Diam. (cm)	Inalț. (m)	Tip arbor	Stare	Intreț.(1-5)	Risc	Data		
1	AESCULUS HIPPOCASTANUM		50.00	3.00	N	N	5		07.01.2000		
Nr.sub.	Supr.(mp)	Cat. fol.	Tip teren				Vegetație				Arbori(buc)
51	42.63	CP	fasii plantate-acces nelimitat								1
Nr.arb.	Specie		Diam. (cm)	Inalț. (m)	Tip arbor	Stare	Intreț.(1-5)	Risc	Data		
1	JUGLANS REGIA		10.00	1.00	N	N	5		07.01.2000		
Suprafața totală (mp)			27521.82	din care spațiu verde (mp)			695.37	Nr. total arbori (buc)		2	

Date despre clădiri și anexe

Corp	Supr. constr.	Supr. desf.	Destinație	Folo-sință	Nr. nivele	Nr. subsol	Struc-tura	Fun-dație	Pereți	Acop./Invelit.	Încăl-zire	Dotări edilitare	Stare cons.	Anul const.	Tip capac.	Nr. familii	Nr. pers.

Situația juridică a terenurilor și construcțiilor

Entități	Tip pro.	Mod adm.	Tip rel.	Excl. (%)	Indiv. (%)	Nr. cam.	Nume persoana	Tip per.	Domiciliul
Teren	L	P	P	100.00			PRIMARIA MUNICIPIULUI TIMISOARA	J	BUL. CONSTANTIN DIACONOVICI LOGA Nr:1, TIMISOARA

JUDEȚUL
LOCALITATEA
COD SIRUTA
COD POȘTAL

Timis
TIMISOARA
15524

FIȘA SPAȚIULUI VERDE

din ALEEA F. C. RIPENSIA

Secțiune plan 638:639
Nr. sec cadastral 12
Nr. cadastral S-1036-7
Nr. carte funciară 0
Cod zona valorică -
Cod zona protejată n
Cod zona seismică E

Denumire STRADA

Tip teren Drum

Echipeare edilitară

A C E G T t

Schița amplasamentului terenului spațiu verde

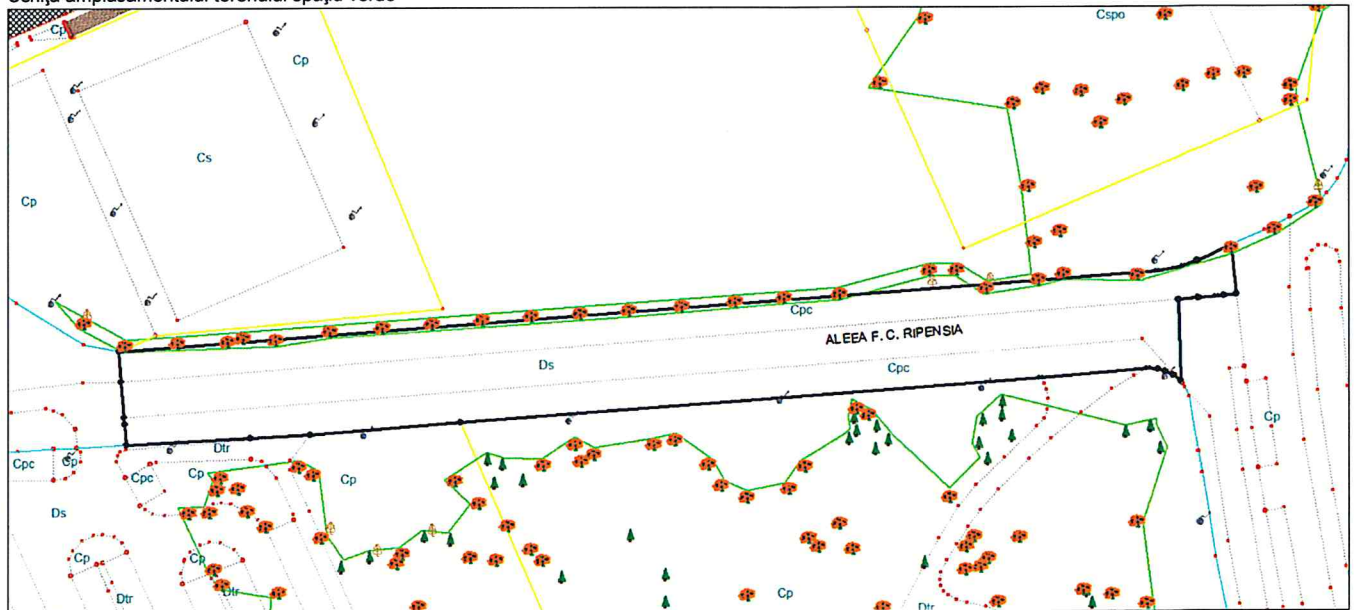

Date despre terenul spațiu verde

Nr.sub.	Supr.(mp)	Cat. fol.	Tip teren			Vegetație				Arbori(buc)
2	889.90	CPC	fasii plantate-acces nelimitat							4
Nr.arb.	Specie		Diam. (cm)	Inalt. (m)	Tip arbor	Stare	Intreț.(1-5)	Risc	Data	
1	AESCULUS HIPPOCASTANUM		40.00	2.00	N	N	5		07.01.2000	
2	MALUS DOMESTICA		20.00	1.00	N	N	5		07.01.2000	
3	AESCULUS HIPPOCASTANUM		40.00	2.00	N	N	5		07.01.2000	
4	AESCULUS HIPPOCASTANUM		40.00	3.00	N	N	5		07.01.2000	
Suprafața totală (mp)		2707.17	din care spațiu verde (mp)		889.90	Nr. total arbori (buc)		4		

Date despre clădiri și anexe

Corp	Supr. constr.	Supr. desf.	Destinație	Folosință	Nr. nivele	Nr. subsol	Structura	Fundație	Pereți	Acop./Invelit.	Încălzire	Dotări edilitare	Stare cons.	Anul const.	Tip capac.	Nr. familii	Nr. pers.

Situația juridică a terenurilor și construcțiilor

Entități	Tip pro.	Mod adm.	Tip rel.	Excl. (%)	Indiv. (%)	Nr. cam.	Nume persoana	Tip per.	Domiciliul
Teren	L	P	P	100.00			PRIMARIA MUNICIPIULUI TIMISOARA	J	BUL. CONSTANTIN DIACONOVICI LOGA Nr:1, TIMISOARA

JUDEȚUL
LOCALITATEA
COD SIRUTA
COD POȘTAL

Timis
TIMISOARA
15524

FIȘA SPAȚIULUI VERDE

din ALEEA F. C. RIPENSIA

Secțiune plan 639:672:673
Nr. sec cadastral 12
Nr. cadastral S-1036-8
Nr. carte funciară 0
Cod zona valorică -
Cod zona protejată n
Cod zona seismică E

Denumire STRADA

Tip teren Drum

Echipare edilitară

A C E G T t

Schița amplasamentului terenului spațiu verde

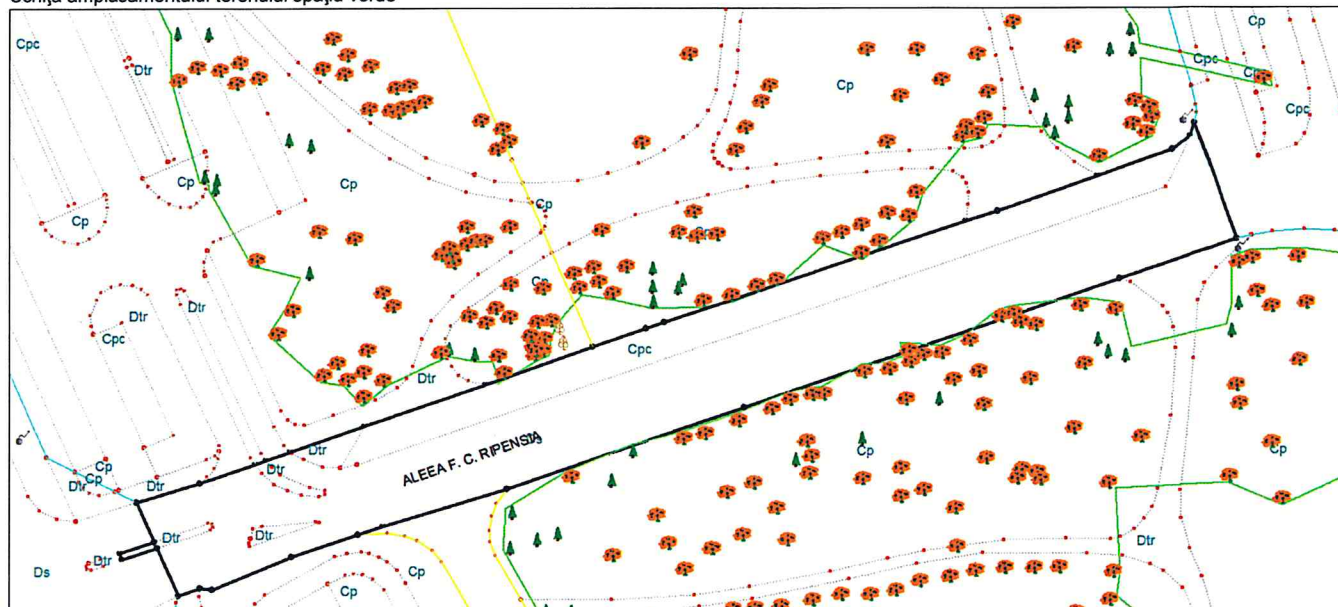

Date despre terenul spațiu verde

Nr.sub.	Supr.(mp)	Cat. fol.	Tip teren			Vegetație				Arbori(buc)
			fasii plantate-acces nelimitat			Stare	Intreț.(1-5)	Risc	Data	
1	1786.59	DS								3
Nr.arb.	Specie		Diam. (cm)	Inalț. (m)	Tip arbor	Stare	Intreț.(1-5)	Risc	Data	
1	FRAXINUS AMERICANA		10.00	1.00	N	N	5		07.01.2000	
2	JUGLANS REGIA		10.00	1.00	N	N	5		07.01.2000	
3	FRAXINUS AMERICANA		10.00	1.00	N	N	5		07.01.2000	
Suprafața totală (mp)			2496.27	din care spațiu verde (mp)		1786.59	Nr. total arbori (buc)		3	

Date despre clădiri și anexe

Corp	Supr. constr.	Supr. desf.	Destinație	Folo-sință	Nr. nivele	Nr. subsol	Struc-tura	Funda-ție	Pereți	Acop./Invelit.	Încăl-zire	Dotări edilitare	Stare cons.	Anul const.	Tip capac.	Nr. familii	Nr. pers.

Situația juridică a terenurilor și construcțiilor

Entități	Tip pro.	Mod adm.	Tip rel.	Excl. (%)	Indiv. (%)	Nr. cam.	Nume persoana	Tip per.	Domiciliul
Teren	L	P	P	100.00			PRIMARIA MUNICIPIULUI TIMISOARA	J	BUL. CONSTANTIN DIACONOVICI LOGA Nr:1, TIMISOARA

FIȘA SPAȚIULUI VERDE

din STR. SURORILE MARTIR CACEU

Denumire STRADA

Tip teren Drum

Echipare edilitară

A C E G T t

Schișa amplasamentului terenului spațiu verde

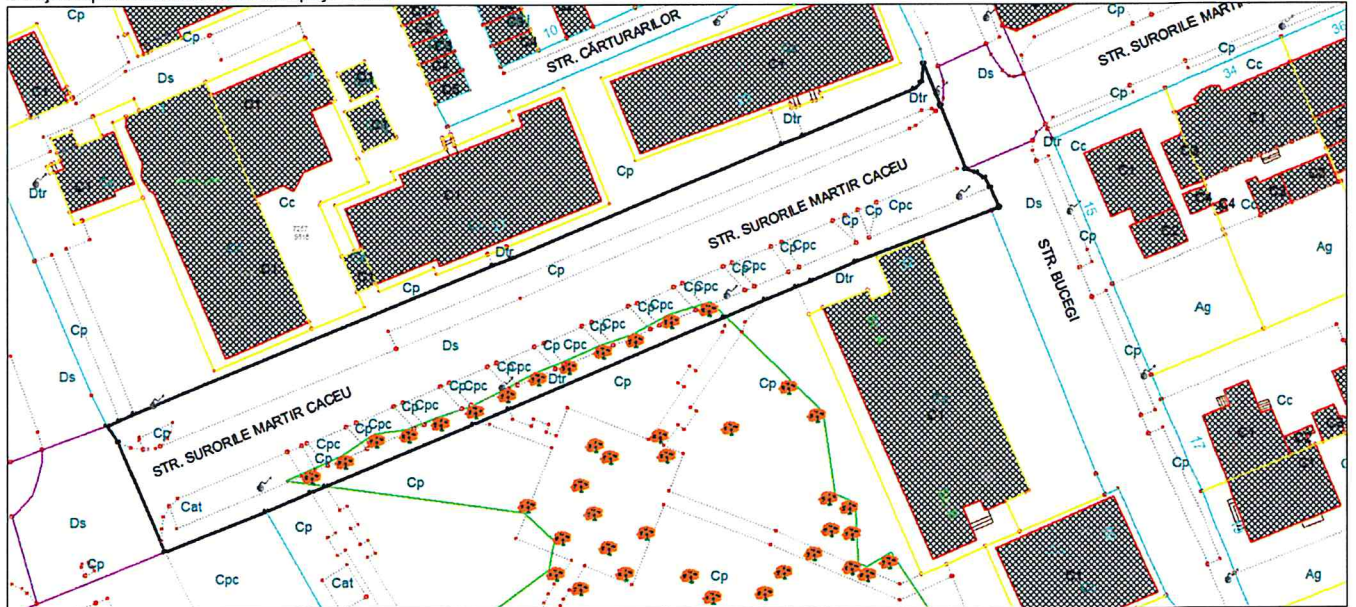

Date despre terenul spațiu verde

Nr.sub.	Supr.(mp)	Cat. fol.	Tip teren				Vegetație				Arbori(buc)
6	345.70	DTR	fasii plantate-acces nelimitat								12
Nr.arb.	Specie		Diam. (cm)	Inalț. (m)	Tip arbor	Stare	Intreț.(1-5)	Risc	Data		
1	FRAXINUS AMERICANA		40.00	2.00	N	N	5		07.01.2000		
2	FRAXINUS AMERICANA		40.00	3.00	N	N	5		07.01.2000		
3	JUGLANS REGIA		30.00	2.00	N	N	5		07.01.2000		
4	FRAXINUS AMERICANA		40.00	3.00	N	N	5		07.01.2000		
5	FRAXINUS AMERICANA		30.00	3.00	N	N	5		07.01.2000		
6	FRAXINUS AMERICANA		30.00	3.00	N	N	5		07.01.2000		
7	FRAXINUS AMERICANA		30.00	3.00	N	N	5		07.01.2000		
8	FRAXINUS AMERICANA		30.00	3.00	N	N	5		07.01.2000		
9	FRAXINUS AMERICANA		30.00	3.00	N	N	5		07.01.2000		
10	FRAXINUS AMERICANA		40.00	3.00	N	N	5		07.01.2000		
11	FRAXINUS AMERICANA		20.00	2.00	N	N	5		07.01.2000		
12	FRAXINUS AMERICANA		30.00	3.00	N	N	5		07.01.2000		
Nr.sub.	Supr.(mp)	Cat. fol.	Tip teren				Vegetație				Arbori(buc)
10	22.99	CPC	fasii plantate-acces nelimitat								1
Nr.arb.	Specie		Diam. (cm)	Inalț. (m)	Tip arbor	Stare	Intreț.(1-5)	Risc	Data		
1	FRAXINUS AMERICANA		20.00	3.00	N	N	5		07.01.2000		
Suprafața totală (mp)			2509.18		din care spațiu verde (mp)		368.69		Nr. total arbori (buc)		13

Date despre clădiri și anexe

Corp	Supr. constr.	Supr. desf.	Destinație	Folo-sință	Nr. nivele	Nr. subsol	Struc-tura	Fun-dație	Pereți	Acop./Invelit.	Încăl-zire	Dotări edilitare	Stare cons.	Anul const.	Tip capac.	Nr. familii	Nr. pers.

Situația juridică a terenurilor și construcțiilor

Entități	Tip pro.	Mod adm.	Tip rel.	Excl. (%)	Indiv. (%)	Nr. cam.	Nume persoana	Tip per.	Domiciliul
Teren	L	P	P	100.00			PRIMARIA MUNICIPIULUI TIMISOARA	J	BUL. CONSTANTIN DIACONOVICI LOGA Nr:1, TIMISOARA

JUDEȚUL
LOCALITATEA
COD SIRUTA
COD POȘTAL

Timis
TIMISOARA
15524

FIȘA SPAȚIULUI VERDE

din STR. PROF. DR. AUREL PAUNESCU-PODEANU

Secțiune plan 574:605:606:607
Nr. sec cadastral 12
Nr. cadastral S-990-1
Nr. carte funciară 0
Cod zona valorică -
Cod zona protejată n
Cod zona seismică E

Denumire STRADA

Tip teren Drum

Echipare edilitară

A C E G T t

Schița amplasamentului terenului spațiu verde

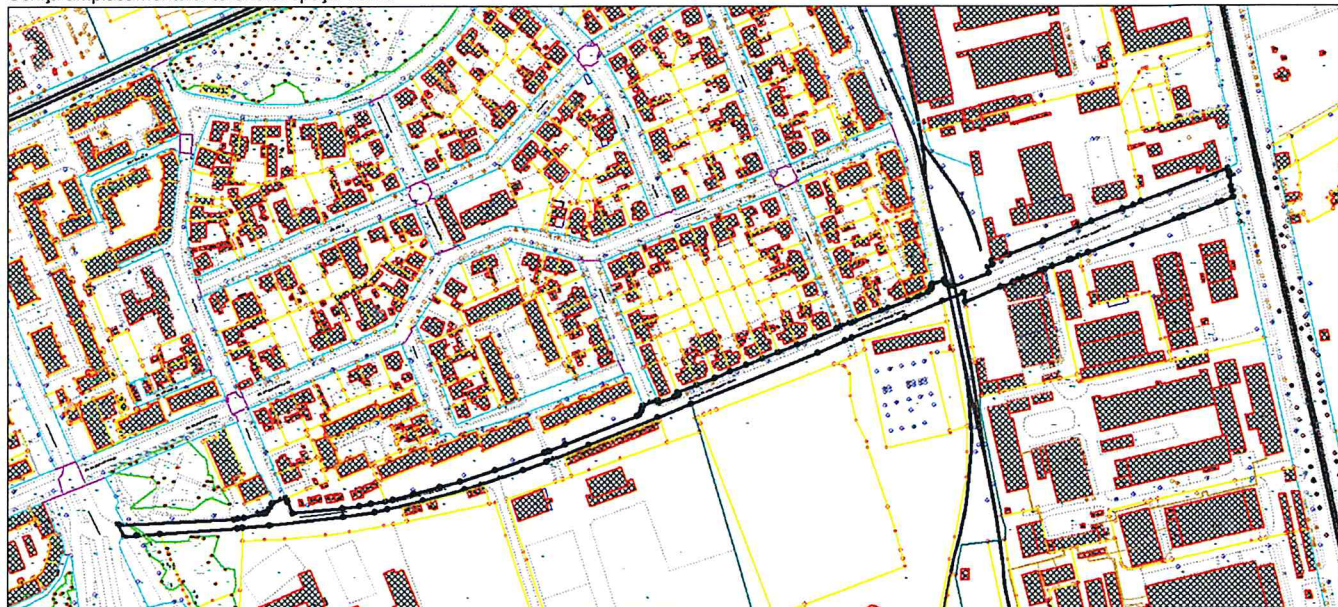

Date despre terenul spațiu verde

Nr.sub.	Supr.(mp)	Cat. fol.	Tip teren				Vegetație			Arbori(buc)
6	7020.21	DS	fasii plantate-acces nelimitat							1
Nr.arb.	Specie	Diam. (cm)	Inalț. (m)	Tip arbor	Stare	Intret.(1-5)	Risc	Data		
1	FRAXINUS AMERICANA	10.00	1.00	N	N	1		07.01.2000		
Suprafața totală (mp)		10847.78	din care spațiu verde (mp)		7020.21	Nr. total arbori (buc)		1		

Date despre clădiri și anexe

Corp	Supr. constr.	Supr. desf.	Destinație	Folosință	Nr. nivele	Nr. subsol	Structura	Fundație	Pereți	Acop./Invelit.	Încălzire	Dotări edilitare	Stare cons.	Anul const.	Tip capac.	Nr. familii	Nr. pers.

Situația juridică a terenurilor și construcțiilor

Entități	Tip pro.	Mod adm.	Tip rel.	Excl. (%)	Indiv. (%)	Nr. cam.	Nume persoana	Tip per.	Domiciliul
Teren	L	P	P	100.00			PRIMARIA MUNICIPIULUI TIMISO J	J	BUL. CONSTANTIN DIACONOVICI LOGA Nr:1, TIMISOARA