

Registrul local a Spațiilor Verzi

Municipiul Timișoara

Faza:

**Actualizarea lucrării Cadastru Verde existent
(parcuri) pe baza datelor existente la
beneficiar**

Parcul

Copiilor

Beneficiar

Primăria Municipiului Timișoara

Executant

S.C. GEOTOP S.R.L.

JUDEȚUL
LOCALITATEA
COD SIRUTA
COD POȘTAL

Timis
TIMISOARA
15524

FIȘA SPAȚIULUI VERDE

din BUL. CONSTANTIN DIACONOVICI LOGA

Secțiune plan 499
Nr. sec cadastral 1
Nr. cadastral 92-1
Nr. carte funciară 1-2
Cod zona valorică A
Cod zona protejată n
Cod zona seismică E

Denumire TEREN

Tip teren Teren cu cladire

Echipeare edilitară

A C E G T t

Schița amplasamentului terenului spațiu verde

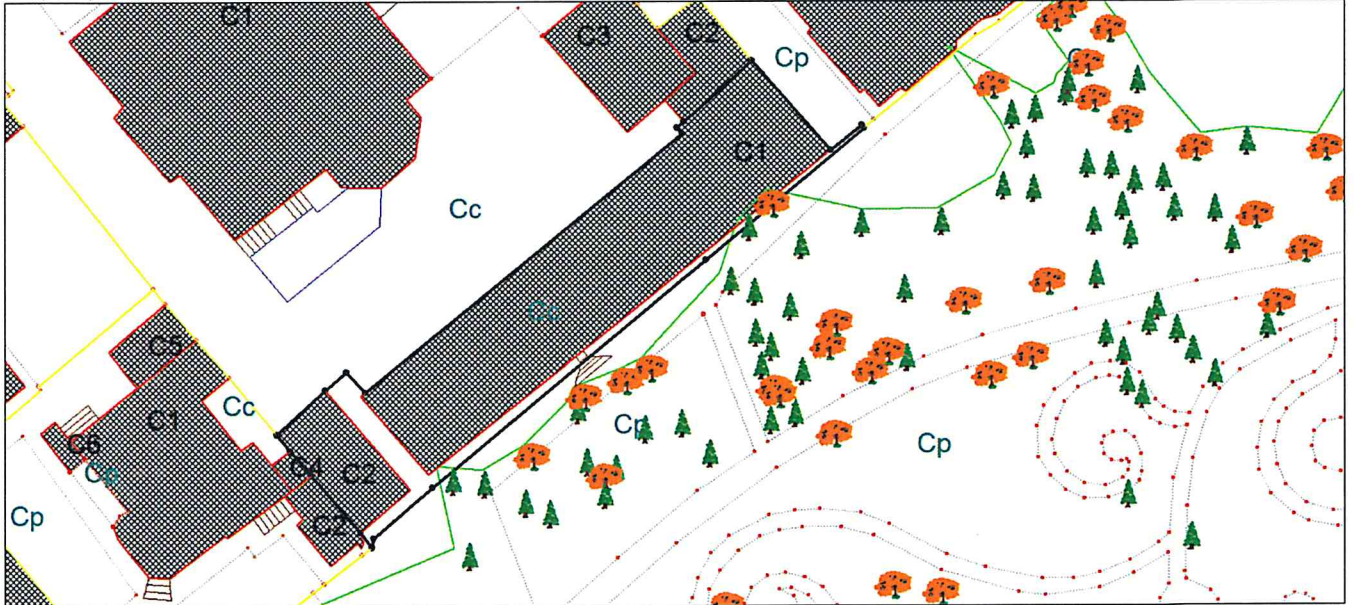

Date despre terenul spațiu verde

Nr.sub.	Supr.(mp)	Cat. fol.	Tip teren				Vegetație				Arbori(buc)	
			parc-acces nelimitat				Stare	Intret.(1-5)	Risc	Data		
1	385.16	CC	parc-acces nelimitat									1
Nr.arb.	Specie		Diam. (cm)	Inalț. (m)	Tip arbor	Stare	Intret.(1-5)	Risc	Data			
1	AILANTHUS ALTISSIMA		34.00	15.00	N	N	5		28.09.1999			
Suprafața totală (mp)			385.16	din care spațiu verde (mp)		385.16	Nr. total arbori (buc)		1			

Date despre clădiri și anexe

Corp	Supr. constr.	Supr. desf.	Destinație	Folosință	Nr. nivele	Nr. subsol	Structura	Fundație	Pereți	Acop./Invelit.	Încălzire	Dotări edilitare	Stare cons.	Anul const.	Tip capac.	Nr. familii	Nr. pers.
C1	294	294	C	C	1	0	A	B	CB	AZ	L		F		1	0	0
C2	46	46	C	C	1	0	A	B	CB	AZ	L		F		1	0	0

Situația juridică a terenurilor și construcțiilor

Entități	Tip pro.	Mod adm.	Tip rel.	Excl. (%)	Indiv. (%)	Nr. cam.	Nume persoana	Tip per.	Domiciliul
Teren	A	A	P	100.00			CONSILIUL LOCAL MUN. TIMISOARA	J	BUL. CONSTANTIN DIACONOVICI LOGA Nr:1, TIMISOARA

JUDEȚUL
LOCALITATEA
COD SIRUTA
COD POȘTAL

Timis
TIMISOARA
15524

FIȘA SPAȚIULUI VERDE

din STR. MICHELANGELO

Secțiune plan 465:499
Nr. sec cadastral 1
Nr. cadastral 92-2
Nr. carte funciară 1-2
Cod zona valorică C
Cod zona protejată n
Cod zona seismică E

Denumire PARC

Tip teren Teren cu cladire

Echipare edilitară

A C E G T t

Schița amplasamentului terenului spațiu verde

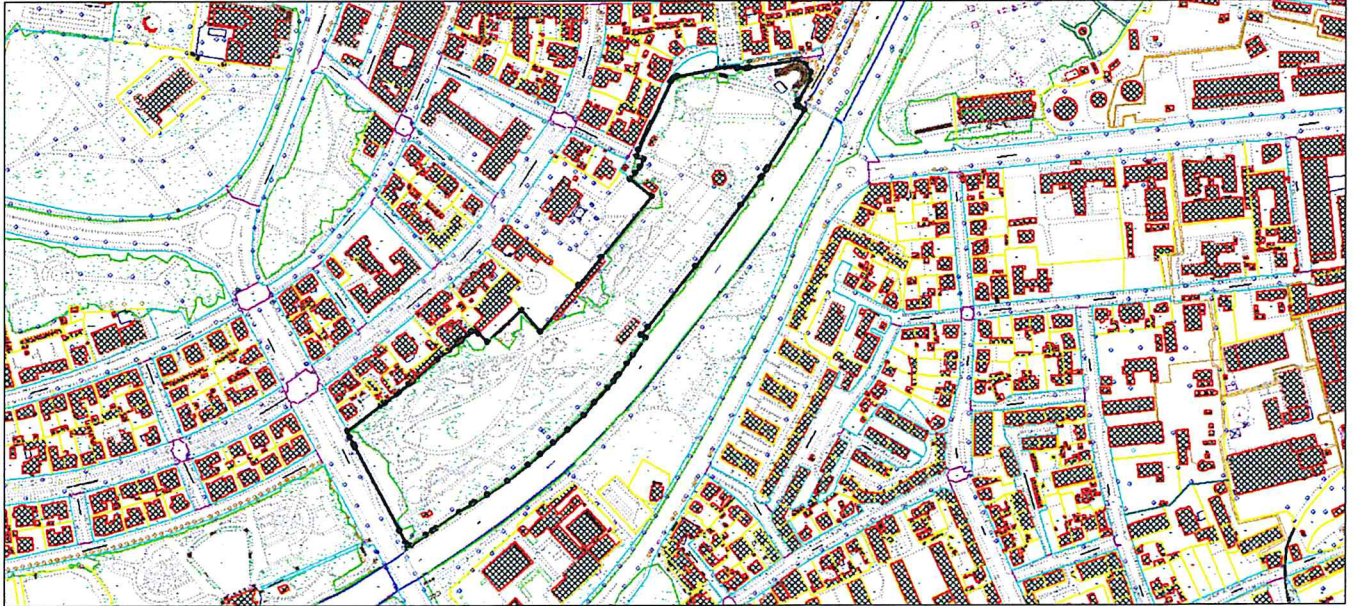

Date despre terenul spațiu verde

Nr.sub.	Supr.(mp)	Cat. fol.	Tip teren				Vegetație				Arbori(buc)
1	14844.62	DTR	parc-acces nelimitat								119
Nr.arb.	Specie	Diam. (cm)	Inalț. (m)	Tip arbor	Stare	Intret.(1-5)	Risc	Data			
1	THUJA OCCIDENTALIS AUREO-VARIEGATA	2.00	2.00	N	N	5		28.09.1999			
2	PIRUS PYRASTER	14.00	7.00	N	SL	5		28.09.1999			
3	PRUNUS PISSARDI	16.00	9.00	N	N	5		28.09.1999			
4	JUNIPERUS SQUAMATA MEYERI	2.00	1.00	N	N	5		28.09.1999			
5	JUNIPERUS SQUAMATA MEYERI	2.00	1.00	N	N	5		28.09.1999			
6	TILIA CORDATA	26.00	15.00	N	N	5		28.09.1999			
7	CHAMAECYPARIS LAWSONIANA	8.00	6.00	N	N	5		28.09.1999			
8	QUERCUS ROBUR	46.00	22.00	N	N	5		28.09.1999			
9	QUERCUS ROBUR	44.00	22.00	N	N	5		28.09.1999			
10	QUERCUS ROBUR	50.00	23.00	N	N	5		28.09.1999			
11	CELTIS OCCIDENTALIS	2.00	1.00	N	N	5		28.09.1999			
12	AESCLUSUS HIPPOCASTANUM	24.00	10.00	N	N	5		28.09.1999			
13	AESCLUSUS HIPPOCASTANUM	16.00	9.00	N	N	5		28.09.1999			
14	TAXUS BACCATA	2.00	1.00	N	SL	5		28.09.1999			
15	THUJA OCCIDENTALIS FASTIGIATA	2.00	1.00	N	N	5		28.09.1999			
16	THUJA OCCIDENTALIS FASTIGIATA	2.00	1.00	N	N	5		28.09.1999			
17	ROBINIA PSEUDOACCACIA	44.00	22.00	N	N	5		28.09.1999			
Suprafața totală (mp)		63793.08	din care spațiu verde (mp)		60830.17	Nr. total arbori (buc)		1292			

Date despre clădiri și anexe

Corp	Supr. constr.	Supr. desf.	Destinație	Foloșință	Nr. nivele	Nr. subsol	Structura	Fundație	Pereți	Acop./Invelit.	Încalzire	Dotări edilitare	Stare cons.	Anul const.	Tip capac.	Nr. familii	Nr. pers.
C1	172	13	CCOM	CCOM	2	0	M	B	A	TB	N	ACE	B		42	0	0
C3	85	85	-	-			-	-	-	-	-	-	-		101		
C4	38	38	-	-			-	-	-	-	-	-	-		101		
C5	360	360	-	-			-	-	-	-	-	-	-		101		
C6	240	240	-	-			-	-	-	-	-	-	-		101		
C7	52	52	-	-			-	-	-	-	-	-	-		101		

Situația juridică a terenurilor și construcțiilor

Entități	Tip pro.	Mod adm.	Tip rel.	Excl. (%)	Indiv. (%)	Nr. cam.	Nume persoana	Tip per.	Domiciliul
Teren	A	A	P	100.00			CONSILIUL LOCAL MUN. TIMISOARA	J	BUL. CONSTANTIN DIACONOVICI LOGA Nr:1, TIMISOARA
C1	N	A	P	100.00			S.C. PISTRUIATU S.R.L.	J	STR. - Nr: -, TIMISOARA

JUDEȚUL
LOCALITATEA
COD SIRUTA
COD POȘTAL

Timis
TIMISOARA
15524

Anexa-Teren Spațiu Verde 1/20

din STR. MICHELANGELO

Secțiune plan 465:499
Nr. sec cadastral 1
Nr. cadastral 92-2
Nr. carte funciară 1-2
Cod zona valorică C
Cod zona protejată n
Cod zona seismică E

Denumire PARC

Tip teren Teren cu cladire

Echipare edilitară

A C E G T t

Date despre terenul spațiu verde

Nr.arb.	Specie	Diam. (cm)	Inalț. (m)	Tip arbor	Stare	Intreț.(1-5)	Risc	Data
18	PRUNUS CERASUS	4.00	2.00	N	N	5		28.09.1999
19	PRUNUS PISSARDI	18.00	6.00	N	N	5		28.09.1999
20	ROBINIA PSEUDOACCACIA	16.00	9.00	N	N	1		28.09.1999
21	CARPINUS BETULUS	12.00	9.00	N	N	5		28.09.1999
22	THUJA OCCIDENTALIS FASTIGIATA	2.00	1.00	N	N	5		28.09.1999
23	AESCULUS HIPPOCASTANUM	20.00	9.00	N	N	5		28.09.1999
24	QUERCUS ROBUR	64.00	16.00	N	N	5		28.09.1999
25	MORUS ALBA	46.00	17.00	N	N	5		28.09.1999
26	JUNIPERUS SQUAMATA MEYERI	2.00	1.00	N	N	5		28.09.1999
27	LIRIODENDRON TULIPIFERA	28.00	14.00	N	N	5		28.09.1999
28	QUERCUS ROBUR	48.00	20.00	N	N	5		28.09.1999
29	PINUS NIGRA	42.00	16.00	N	N	4		28.09.1999
30	CELTIS OCCIDENTALIS	18.00	7.00	N	N	5		28.09.1999
31	AESCULUS HIPPOCASTANUM	22.00	9.00	N	N	5		28.09.1999
32	JUNIPERUS SQUAMATA MEYERI	2.00	1.00	N	SL	4		28.09.1999
33	MALUS FLORIBUNDA	4.00	3.00	N	N	5		28.09.1999
34	PINUS NIGRA	40.00	16.00	N	N	5		28.09.1999
35	PINUS NIGRA	22.00	11.00	N	N	5		28.09.1999
36	SALIX BABYLONICA	44.00	13.00	N	N	5		28.09.1999
37	TAXODIUM DISTICHUM	44.00	23.00	N	N	5		28.09.1999
38	QUERCUS ROBUR	24.00	13.00	N	N	5		28.09.1999
39	BETULA VERRUCOSA	4.00	3.00	N	N	5		28.09.1999
40	JUNIPERUS SQUAMATA MEYERI	2.00	1.00	N	N	5		28.09.1999
41	TAXODIUM DISTICHUM	28.00	14.00	N	N	5		28.09.1999
42	JUNIPERUS SQUAMATA MEYERI	2.00	1.00	N	N	5		28.09.1999
43	JUNIPERUS SQUAMATA MEYERI	2.00	1.00	N	N	5		28.09.1999
44	JUNIPERUS COMMUNIS HIBERNICA	2.00	1.00	N	N	5		28.09.1999
45	TAXUS BACCATA	2.00	1.00	N	N	5		28.09.1999
46	BETULA VERRUCOSA	4.00	2.00	N	N	5		28.09.1999
47	AESCULUS HIPPOCASTANUM	24.00	9.00	N	N	5		28.09.1999
48	THUJA OCCIDENTALIS FASTIGIATA	2.00	1.00	N	N	5		28.09.1999
49	JUNIPERUS SQUAMATA MEYERI	2.00	1.00	N	N	5		28.09.1999
50	ACER PLATANOIDES	6.00	4.00	N	N	5		28.09.1999
51	PICEA ABIES	46.00	20.00	N	N	5		28.09.1999
52	AESCULUS HIPPOCASTANUM	22.00	9.00	N	N	5		28.09.1999
53	AESCULUS HIPPOCASTANUM	20.00	9.00	N	N	5		28.09.1999
54	PICEA PUNGENS ARGENTEEA	4.00	2.00	N	N	5		28.09.1999
55	AESCULUS HIPPOCASTANUM	16.00	9.00	N	N	5		28.09.1999
56	MALUS FLORIBUNDA	4.00	3.00	N	N	5		28.09.1999
57	AESCULUS HIPPOCASTANUM	18.00	9.00	N	N	5		28.09.1999
58	JUNIPERUS SQUAMATA MEYERI	2.00	1.00	N	N	5		28.09.1999
59	AESCULUS HIPPOCASTANUM	18.00	9.00	N	N	5		28.09.1999
60	TAXUS FASTIGIATA	2.00	1.00	N	N	5		28.09.1999
61	CELTIS OCCIDENTALIS	20.00	16.00	N	N	5		28.09.1999
62	JUNIPERUS SQUAMATA MEYERI	2.00	1.00	N	N	5		28.09.1999
63	JUNIPERUS SQUAMATA MEYERI	2.00	1.00	N	N	5		28.09.1999
64	PINUS NIGRA	14.00	7.00	N	N	5		28.09.1999
65	ACER PSEUDOPLATANUS	24.00	9.00	N	N	5		28.09.1999
66	PINUS SYLVESTRIS	36.00	21.00	N	N	5		28.09.1999
67	MORUS ALBA	24.00	11.00	N	N	5		28.09.1999
68	MORUS ALBA	30.00	12.00	N	N	5		28.09.1999
69	PINUS NIGRA	28.00	16.00	N	N	4		28.09.1999
70	PINUS NIGRA	32.00	11.00	N	N	5		28.09.1999
71	TAXUS BACCATA	8.00	4.00	N	N	5		28.09.1999
72	HIBISCUS SYRIACUS	4.00	4.00	N	N	5		28.09.1999
73	JUNIPERUS CHINENSIS	2.00	1.00	N	N	5		28.09.1999
74	SYRINGA VULGARIS	4.00	3.00	N	N	5		28.09.1999
75	ROBINIA PSEUDOACCACIA	44.00	19.00	N	N/A	3		28.09.1999
76	CATALPA BIGNONIOIDES	8.00	5.00	N	N	5		28.09.1999
77	JUNIPERUS CHINENSIS AUREO-VARIEGATA	2.00	1.00	N	SL	5		28.09.1999
78	BETULA VERRUCOSA	6.00	6.00	N	N	5		28.09.1999
79	JUNIPERUS CHINENSIS FITZERIANA	2.00	1.00	N	N	5		28.09.1999
80	ACER CAMPESTRE	8.00	5.00	N	N	5		28.09.1999
81	JUNIPERUS SQUAMATA MEYERI	2.00	1.00	N	N	5		28.09.1999
82	JUNIPERUS CHINENSIS FITZERIANA	2.00	1.00	N	N	5		28.09.1999
83	JUNIPERUS CHINENSIS AUREO-VARIEGATA	2.00	1.00	N	N	5		28.09.1999
84	THUJA OCCIDENTALIS FASTIGIATA	2.00	1.00	N	N	5		28.09.1999
85	PICEA ABIES	4.00	3.00	N	SL	2		28.09.1999
86	TAXUS BACCATA	2.00	1.00	N	N	5		28.09.1999
87	TILIA CORDATA	42.00	20.00	N	N	5		28.09.1999
88	JUNIPERUS CHINENSIS FITZERIANA	2.00	1.00	N	N	5		28.09.1999
89	BETULA VERRUCOSA	6.00	4.00	N	FS	5		28.09.1999

JUDEȚUL
LOCALITATEA
COD SIRUTA
COD POȘTAL

Timis
TIMISOARA
15524

Anexa-Teren Spațiu Verde 2/20

din STR. MICHELANGELO

Secțiune plan 465:499
Nr. sec cadastral 1
Nr. cadastral 92-2
Nr. carte funciară 1-2
Cod zona valorică C
Cod zona protejată n
Cod zona seismică E

Denumire PARC

Tip teren Teren cu cladire

Echipare edilitară

A C E G T t

Date despre terenul spațiu verde

Nr.arb.	Specie	Diam. (cm)	Inalț. (m)	Tip arbor	Stare	Intreț.(1-5)	Risc	Data
90	THUJA OCCIDENTALIS FASTIGIATA	4.00	2.00	N	N	5		28.09.1999
91	CHAMAECYPARIS LAWSONIANA	4.00	3.00	N	N	5		28.09.1999
92	JUNIPERUS CHINENSIS FITZERIA	2.00	1.00	N	N	5		28.09.1999
93	JUNIPERUS SQUAMATA MEYERI	2.00	1.00	N	N	5		28.09.1999
94	CATALPA BIGNONIODES	20.00	7.00	N	N	5		28.09.1999
95	MALUS FLORIBUNDA	10.00	4.00	N	N	5		28.09.1999
96	TILIA PLATIPHYLLOS 'VITIFOLIA'	28.00	15.00	N	N	5		28.09.1999
97	THUJA OCCIDENTALIS AUREO-VARIEGATA	4.00	2.00	N	N	5		28.09.1999
98	MORUS ALBA	54.00	21.00	N	N	5		28.09.1999
99	TILIA ALBA	46.00	23.00	N	N	5		28.09.1999
100	LIGUSTRUM OVALIFOLIUM	2.00	1.00	N	N	5		28.09.1999
101	TILIA ALBA	36.00	18.00	N	N	5		28.09.1999
102	PINUS NIGRA	38.00	22.00	N	N	5		28.09.1999
103	ULMUS CAMPESTRIS	34.00	12.00	N	N	5		28.09.1999
104	TILIA ALBA	36.00	18.00	N	N	5		28.09.1999
105	TILIA ALBA	44.00	20.00	N	N	5		28.09.1999
106	TILIA ALBA	38.00	20.00	N	N	5		28.09.1999
107	TILIA ALBA	32.00	19.00	N	N	5		28.09.1999
108	HIBISCUS SYRIACUS	4.00	3.00	N	N	5		28.09.1999
109	ROBINIA PSEUDOACCACIA	34.00	10.00	N	N	5		28.09.1999
110	HIBISCUS SYRIACUS	4.00	3.00	N	N	5		28.09.1999
111	JUNIPERUS SQUAMATA MEYERI	2.00	1.00	N	N	5		28.09.1999
112	SPIRAEA VANHOUTTEI	2.00	1.00	N	N	5		28.09.1999
113	THUJA OCCIDENTALIS FASTIGIATA	2.00	1.00	N	N	5		28.09.1999
114	HIBISCUS SYRIACUS	4.00	3.00	N	N	5		28.09.1999
115	PRUNUS PISSARDI	14.00	9.00	N	N	5		28.09.1999
116	PICEA ABIES	16.00	10.00	N	SL	5		28.09.1999
117	QUERCUS ROBUR	38.00	16.00	N	N	5		28.09.1999
118	ABIES CONCOLOR	20.00	11.00	N	N	5		28.09.1999
119	JUNIPERUS SQUAMATA MEYERI	2.00	1.00	N	N	5		28.09.1999
Nr.sub.	Supr.(mp)	Cat. fol.	Tip teren			Vegetație		Arbori(buc)
2	103.82	CP	parc-acces nelimitat					3
Nr.arb.	Specie	Diam. (cm)	Inalț. (m)	Tip arbor	Stare	Intreț.(1-5)	Risc	Data
1	JUNIPERUS SQUAMATA MEYERI	2.00	1.00	N	SL	4		28.09.1999
2	TAXUS BACCATA	2.00	1.00	N	N	5		28.09.1999
3	QUERCUS IMBRICARIA	48.00	16.00	N	N	5		28.09.1999
Nr.sub.	Supr.(mp)	Cat. fol.	Tip teren			Vegetație		Arbori(buc)
3	79.45	CP	parc-acces nelimitat					3
Nr.arb.	Specie	Diam. (cm)	Inalț. (m)	Tip arbor	Stare	Intreț.(1-5)	Risc	Data
1	PINUS NIGRA	32.00	16.00	N	N	4		28.09.1999
2	PINUS NIGRA	44.00	18.00	N	N	5		28.09.1999
3	CELTIS OCCIDENTALIS	26.00	8.00	N	N	5		28.09.1999
Nr.sub.	Supr.(mp)	Cat. fol.	Tip teren			Vegetație		Arbori(buc)
4	186.89	CP	parc-acces nelimitat					3
Nr.arb.	Specie	Diam. (cm)	Inalț. (m)	Tip arbor	Stare	Intreț.(1-5)	Risc	Data
1	CELTIS OCCIDENTALIS	10.00	7.00	N	N	5		28.09.1999
2	CELTIS OCCIDENTALIS	14.00	8.00	N	N	5		28.09.1999
3	QUERCUS ROBUR	150.00	27.00	N	N	5		28.09.1999
Nr.sub.	Supr.(mp)	Cat. fol.	Tip teren			Vegetație		Arbori(buc)
5	1161.69	CP	parc-acces nelimitat					89
Nr.arb.	Specie	Diam. (cm)	Inalț. (m)	Tip arbor	Stare	Intreț.(1-5)	Risc	Data
1	PINUS NIGRA	6.00	4.00	N	N	5		28.09.1999
2	THUJA OCCIDENTALIS AUREO-VARIEGATA	4.00	3.00	N	N	5		28.09.1999
3	JUNIPERUS CHINENSIS	2.00	1.00	N	N	5		28.09.1999
4	FORSYTHIA INTERMEDIA	4.00	2.00	N	N	5		28.09.1999
5	TAXUS BACCATA	2.00	1.00	N	N	5		28.09.1999
6	TAXUS BACCATA	2.00	1.00	N	N	5		28.09.1999
7	FORSYTHIA INTERMEDIA	2.00	2.00	N	N	5		28.09.1999
8	TAXUS BACCATA 'GLOBOSA'	2.00	1.00	N	N	5		28.09.1999
9	ABIES ALBA	4.00	3.00	N	N	5		28.09.1999
10	MALUS FLORIBUNDA	6.00	5.00	N	N	5		28.09.1999
11	TAXUS BACCATA	2.00	1.00	N	N	5		28.09.1999
12	ALBITZIA JULLIBRISSIN	4.00	3.00	N	SL	5		28.09.1999
13	TAXUS BACCATA	2.00	2.00	N	N	5		28.09.1999
14	JUNIPERUS CHINENSIS FITZERIA	2.00	1.00	N	N	5		28.09.1999
15	PINUS STROBUS	8.00	5.00	N	N	5		28.09.1999
16	TAXUS BACCATA	2.00	1.00	N	N	5		28.09.1999
17	JUNIPERUS SQUAMATA MEYERI	2.00	1.00	N	N	5		28.09.1999
18	PRUNUS AMYGDALUS	10.00	5.00	N	N	5		28.09.1999
19	JUNIPERUS CHINENSIS	2.00	1.00	N	N	5		28.09.1999
20	ROSA MULTIFLORA	2.00	2.00	N	N	5		28.09.1999
21	PRUNUS AMYGDALUS	12.00	5.00	N	N	5		28.09.1999

JUDEȚUL
LOCALITATEA
COD SIRUTA
COD POȘTAL

Timis
TIMISOARA
15524

Anexa-Teren Spațiu Verde 3/20

din STR. MICHELANGELO

Secțiune plan 465:499
Nr. sec cadastral 1
Nr. cadastral 92-2
Nr. carte funciară 1-2
Cod zona valorică C
Cod zona protejată n
Cod zona seismică E

Denumire PARC

Tip teren Teren cu cladire

Echipare edilitară

A C E G T t

Date despre terenul spațiu verde

Nr.arb.	Specie	Diam. (cm)	Inalț. (m)	Tip arbor	Stare	Intreț.(1-5)	Risc	Data
22	PRUNUS AMYGDALUS	10.00	5.00	N	N	5		28.09.1999
23	SAMBUCCUS NIGRA	14.00	7.00	N	N	5		28.09.1999
24	JUNIPERUS SQUAMATA MEYERI	2.00	1.00	N	N	5		28.09.1999
25	TAXUS BACCATA 'GLOBOSA'	2.00	1.00	N	N	5		28.09.1999
26	TAXUS BACCATA 'GLOBOSA'	2.00	1.00	N	N	5		28.09.1999
27	JUNIPERUS SQUAMATA MEYERI	2.00	1.00	N	N	5		28.09.1999
28	LIQUIDAMBAR STYRACIFLUA	6.00	4.00	N	N	5		28.09.1999
29	JUNIPERUS SQUAMATA MEYERI	2.00	1.00	N	N	5		28.09.1999
30	JUNIPERUS SQUAMATA MEYERI	2.00	1.00	N	N	5		28.09.1999
31	TAXUS BACCATA 'GLOBOSA'	2.00	1.00	N	N	5		28.09.1999
32	TAXUS BACCATA 'GLOBOSA'	2.00	1.00	N	N	5		28.09.1999
33	CHAMAECYPARIS LISIFERA PLUMOSA	2.00	1.00	N	N	5		28.09.1999
34	JUNIPERUS HORIZONTALIS	2.00	1.00	N	N	5		28.09.1999
35	BETULA VERRUCOSA	8.00	8.00	N	N	5		28.09.1999
36	JUNIPERUS SQUAMATA MEYERI	2.00	1.00	N	N	5		28.09.1999
37	CHAMAECYPARIS LAWSONIANA ELLWOODII	4.00	2.00	N	N	5		28.09.1999
38	JUNIPERUS CHINENSIS AUREO-VARIEGATA	2.00	1.00	N	N	5		28.09.1999
39	PINUS NIGRA	8.00	6.00	N	N	5		28.09.1999
40	TAXUS BACCATA	2.00	2.00	N	N	5		28.09.1999
41	LONICERA XYLOSTEUM	4.00	2.00	N	N	5		28.09.1999
42	THUJA ORIENTALIS	2.00	2.00	N	N	5		28.09.1999
43	THUJA OCCIDENTALIS FASTIGIATA	2.00	1.00	N	N	5		28.09.1999
44	BERBERIS THUNBERGII	2.00	1.00	N	N	5		28.09.1999
45	DAPHNE LAUREOLA	2.00	1.00	N	N	5		28.09.1999
46	THUJA OCCIDENTALIS AUREO-VARIEGATA	4.00	3.00	N	N	5		28.09.1999
47	THUJA OCCIDENTALIS FASTIGIATA	4.00	3.00	N	N	5		28.09.1999
48	JUNIPERUS SQUAMATA MEYERI	2.00	1.00	N	N	5		28.09.1999
49	SYRINGA VULGARIS	4.00	2.00	N	N	5		28.09.1999
50	JUNIPERUS CHINENSIS AUREO-VARIEGATA	2.00	1.00	N	N	5		28.09.1999
51	PRUNUS CERASIFERA	8.00	4.00	N	N	5		28.09.1999
52	JUNIPERUS CHINENSIS FITZERIANA	2.00	1.00	N	N	5		28.09.1999
53	PRUNUS AMYGDALUS	10.00	5.00	N	N	5		28.09.1999
54	BETULA VERRUCOSA	8.00	8.00	N	N	5		28.09.1999
55	CHAMAECYPARIS LISIFERA	2.00	1.00	N	N	5		28.09.1999
56	SYRINGA VULGARIS	4.00	2.00	N	N	5		28.09.1999
57	SPIRAEA VANHOUTTEI	2.00	1.00	N	N	5		28.09.1999
58	SAMBUCCUS NIGRA	6.00	4.00	N	N	5		28.09.1999
59	SAMBUCCUS NIGRA	6.00	4.00	N	N	5		28.09.1999
60	COTINUS COGGYGRIA	6.00	4.00	N	N	5		28.09.1999
61	WIBURNUM OPULUS	2.00	1.00	N	N	5		28.09.1999
62	LONICERA XYLOSTEUM	4.00	2.00	N	N	5		28.09.1999
63	PINUS STROBUS	2.00	1.00	N	N	5		28.09.1999
64	SYRINGA VULGARIS	4.00	2.00	N	N	5		28.09.1999
65	SOPHORA JAPONICA	36.00	13.00	N	N	5		28.09.1999
66	JUNIPERUS SCOPULORUM 'SKYROCKET'	4.00	3.00	N	N	5		28.09.1999
67	MAGNOLIA KOBUS	14.00	7.00	N	N	5		28.09.1999
68	ABIES ALBA	8.00	3.00	N	N	5		28.09.1999
69	MAGNOLIA SOULANGEANA	2.00	2.00	N	N	5		28.09.1999
70	JUNIPERUS SQUAMATA MEYERI	2.00	1.00	N	N	5		28.09.1999
71	JUNIPERUS SQUAMATA MEYERI	2.00	1.00	N	N	5		28.09.1999
72	JUNIPERUS CHINENSIS FITZERIANA	2.00	1.00	N	N	5		28.09.1999
73	JUNIPERUS CHINENSIS FITZERIANA	2.00	1.00	N	N	5		28.09.1999
74	CORNUS SIBIRICA	4.00	2.00	N	N	5		28.09.1999
75	ULMUS CAMPESTRIS	20.00	9.00	N	N	5		28.09.1999
76	JUNIPERUS SQUAMATA MEYERI	2.00	1.00	N	N	5		28.09.1999
77	SPIRAEA BUMALDA	4.00	3.00	N	N	5		28.09.1999
78	ULMUS CAMPESTRIS	28.00	11.00	N	N	5		28.09.1999
79	TAXUS FASTIGIATA	4.00	2.00	N	N	5		28.09.1999
80	JUNIPERUS CHINENSIS FITZERIANA	2.00	1.00	N	N	5		28.09.1999
81	PRUNUS AMYGDALUS	8.00	5.00	N	N	5		28.09.1999
82	THUJA ORIENTALIS	2.00	2.00	N	N	5		28.09.1999
83	TAXUS BACCATA 'GLOBOSA'	4.00	2.00	N	N	5		28.09.1999
84	TAXUS BACCATA 'GLOBOSA'	4.00	2.00	N	N	5		28.09.1999
85	TAXUS BACCATA 'GLOBOSA'	4.00	2.00	N	N	5		28.09.1999
86	TAXUS BACCATA 'GLOBOSA'	2.00	1.00	N	N	5		28.09.1999
87	TAXUS BACCATA 'GLOBOSA'	2.00	1.00	N	N	5		28.09.1999
88	TAXUS BACCATA 'GLOBOSA'	2.00	1.00	N	N	5		28.09.1999
89	JUNIPERUS SQUAMATA MEYERI	2.00	1.00	N	N	5		28.09.1999
Nr.sub.	Supr.(mp)	Cat. fol.	Tip teren			Vegetație		Arbori(buc)
9	3527.14	CP	parc-acces nelimitat					69
Nr.arb.	Specie	Diam. (cm)	Inalț. (m)	Tip arbor	Stare	Intreț.(1-5)	Risc	Data
1	AESCLUSUS HIPPOCASTANUM	14.00	8.00	N	N	5		28.09.1999

JUDEȚUL
LOCALITATEA
COD SIRUTA
COD POȘTAL

Timis
TIMISOARA
15524

Anexa-Teren Spațiu Verde 4/20

din STR. MICHELANGELO

Secțiune plan 465:499
Nr. sec cadastral 1
Nr. cadastral 92-2
Nr. carte funciară 1-2
Cod zona valorică C
Cod zona protejată n
Cod zona seismică E

Denumire PARC

Tip teren Teren cu cladire

Echipare edilitară

A C E G T t

Date despre terenul spațiu verde

Nr.arb.	Specie	Diam. (cm)	Inalț. (m)	Tip arbor	Stare	Intreț.(1-5)	Risc	Data	
2	PRUNUS PISSARDI	18.00	9.00	N	N	5		28.09.1999	
3	AESCLUS HIPPOCASTANUM	18.00	7.00	N	N	5		28.09.1999	
4	AESCLUS HIPPOCASTANUM	18.00	8.00	N	N	5		28.09.1999	
5	AESCLUS HIPPOCASTANUM	24.00	10.00	N	N	5		28.09.1999	
6	FAGUS SYLVATICA	14.00	8.00	N	N	5		28.09.1999	
7	ACER PSEUDOPLATANUS	12.00	6.00	N	N	5		28.09.1999	
8	CARPINUS BETULUS	22.00	10.00	N	N	5		28.09.1999	
9	FAGUS SYLVATICA	10.00	8.00	N	N	5		28.09.1999	
10	CATALPA BIGNONIOIDES	14.00	6.00	N	N	5		28.09.1999	
11	AESCLUS HIPPOCASTANUM	24.00	10.00	N	N	5		28.09.1999	
12	JUNIPERUS CHINENSIS AUREO-VARIEGATA	2.00	1.00	N	N	5		28.09.1999	
13	TAXUS BACCATA	4.00	2.00	N	N	5		28.09.1999	
14	JUNIPERUS CHINENSIS	2.00	1.00	N	N	5		28.09.1999	
15	JUNIPERUS SQUAMATA MEYERI	2.00	1.00	N	N	5		28.09.1999	
16	JUNIPERUS CHINENSIS	2.00	1.00	N	N	5		28.09.1999	
17	JUNIPERUS CHINENSIS	2.00	1.00	N	N	5		28.09.1999	
18	TAXUS BACCATA	4.00	2.00	N	N	5		28.09.1999	
19	JUNIPERUS CHINENSIS	2.00	1.00	N	N	5		28.09.1999	
20	JUNIPERUS CHINENSIS	2.00	1.00	N	N	5		28.09.1999	
21	TAXUS BACCATA	2.00	1.00	N	N	5		28.09.1999	
22	JUNIPERUS SQUAMATA MEYERI	2.00	1.00	N	N	5		28.09.1999	
23	JUNIPERUS SQUAMATA MEYERI	2.00	1.00	N	SL	4		28.09.1999	
24	CHAMAECYPARIS LAWSONIANA ALLUMII	4.00	2.00	N	N	5		28.09.1999	
25	ULMUS CAMPESTRIS SUBEROSA	4.00	3.00	N	N	1		28.09.1999	
26	JUNIPERUS SQUAMATA MEYERI	2.00	1.00	N	N	5		28.09.1999	
27	JUNIPERUS SQUAMATA MEYERI	2.00	1.00	N	N	5		28.09.1999	
28	AILANTHUS ALTISSIMA	4.00	2.00	N	N	5		28.09.1999	
29	THUJA OCCIDENTALIS AUREO-VARIEGATA	4.00	2.00	N	N	5		28.09.1999	
30	MORUS ALBA	4.00	2.00	N	N	1		28.09.1999	
31	CHAMAECYPARIS LAWSONIANA ALLUMII	4.00	1.00	N	N	5		28.09.1999	
32	JUNIPERUS CHINENSIS FITZERIANA	2.00	1.00	N	N	5		28.09.1999	
33	TAXUS BACCATA	2.00	1.00	N	N	5		28.09.1999	
34	TAXUS BACCATA	2.00	1.00	N	N	5		28.09.1999	
35	JUNIPERUS CHINENSIS AUREO-VARIEGATA	2.00	1.00	N	N	5		28.09.1999	
36	TAXUS FASTIGIATA AUREO-VARIEGATA	2.00	1.00	N	N	5		28.09.1999	
37	TAXUS FASTIGIATA AUREO-VARIEGATA	2.00	1.00	N	N	5		28.09.1999	
38	JUNIPERUS CHINENSIS AUREO-VARIEGATA	2.00	1.00	N	N	5		28.09.1999	
39	TAXUS FASTIGIATA AUREO-VARIEGATA	2.00	1.00	N	N	5		28.09.1999	
40	TAXUS FASTIGIATA AUREO-VARIEGATA	2.00	1.00	N	N	5		28.09.1999	
41	JUNIPERUS SQUAMATA MEYERI	2.00	1.00	N	N	5		28.09.1999	
42	JUNIPERUS CHINENSIS	2.00	1.00	N	N	5		28.09.1999	
43	TAXUS FASTIGIATA	2.00	1.00	N	N	5		28.09.1999	
44	JUNIPERUS CHINENSIS	2.00	1.00	N	N	5		28.09.1999	
45	QUERCUS ROBUR	120.00	18.00	N	N	5		28.09.1999	
46	QUERCUS ROBUR	120.00	20.00	N	N	5		28.09.1999	
47	TAXUS FASTIGIATA AUREO-VARIEGATA	2.00	1.00	N	N	5		28.09.1999	
48	QUERCUS ROBUR	44.00	15.00	N	N	5		28.09.1999	
49	QUERCUS ROBUR	48.00	18.00	N	N	5		28.09.1999	
50	QUERCUS ROBUR	58.00	23.00	N	N	5		28.09.1999	
51	QUERCUS ROBUR	54.00	23.00	N	N	5		28.09.1999	
52	JUNIPERUS SQUAMATA MEYERI	2.00	1.00	N	N	5		28.09.1999	
53	FAGUS SYLVATICA	14.00	10.00	N	N	5		28.09.1999	
54	CHAMAECYPARIS LAWSONIANA ALLUMII	4.00	1.00	N	N	5		28.09.1999	
55	MORUS ALBA	4.00	3.00	N	N	3		28.09.1999	
56	PINUS STROBUS	8.00	4.00	N	N	5		28.09.1999	
57	TAXUS BACCATA	4.00	2.00	N	N	5		28.09.1999	
58	JUNIPERUS SQUAMATA MEYERI	2.00	1.00	N	N	5		28.09.1999	
59	TAXUS BACCATA	2.00	1.00	N	N	5		28.09.1999	
60	JUNIPERUS CHINENSIS	2.00	1.00	N	N	5		28.09.1999	
61	TAXUS BACCATA	2.00	1.00	N	N	5		28.09.1999	
62	TAXUS BACCATA	2.00	1.00	N	N	5		28.09.1999	
63	TAXUS BACCATA	2.00	1.00	N	N	5		28.09.1999	
64	TAXUS BACCATA	2.00	1.00	N	N	5		28.09.1999	
65	THUJA OCCIDENTALIS AUREO-VARIEGATA	4.00	2.00	N	N	5		28.09.1999	
66	JUNIPERUS CHINENSIS	2.00	1.00	N	N	5		28.09.1999	
67	JUNIPERUS SQUAMATA MEYERI	2.00	1.00	N	N	5		28.09.1999	
68	CATALPA BIGNONIOIDES	14.00	8.00	N	N	5		28.09.1999	
69	AESCLUS HIPPOCASTANUM	12.00	7.00	N	N	5		28.09.1999	
Nr.sub.	Supr.(mp)	Cat. fol.	Tip teren			Vegetație			Arbori(buc)
10	402.88	CP	parc-acces nelimitat						7
Nr.arb.	Specie	Diam. (cm)	Inalț. (m)	Tip arbor	Stare	Intreț.(1-5)	Risc	Data	
1	THUJA OCCIDENTALIS AUREO-VARIEGATA	2.00	2.00	N	N	5		28.09.1999	

JUDEȚUL
LOCALITATEA
COD SIRUTA
COD POȘTAL

Timis
TIMISOARA
15524

Anexa-Teren Spațiu Verde 5/20

din STR. MICHELANGELO

Secțiune plan 465:499
Nr. sec cadastral 1
Nr. cadastral 92-2
Nr. carte funciară 1-2
Cod zona valonică C
Cod zona protejată n
Cod zona seismică E

Denumire PARC

Tip teren Teren cu cladire

Echipare edilitară

A C E G T t

Date despre terenul spațiu verde

Nr.arb.	Specie	Diam. (cm)	Inalț. (m)	Tip arbor	Stare	Intreț.(1-5)	Risc	Data
2	PINUS STROBUS	2.00	1.00	N	N	5		28.09.1999
3	THUJA OCCIDENTALIS AUREO-VARIEGATA	2.00	2.00	N	N	5		28.09.1999
4	PINUS STROBUS	2.00	1.00	N	N	5		28.09.1999
5	PICEA ABIES	2.00	2.00	N	SL	5		28.09.1999
6	FAGUS SYLVATICA	10.00	8.00	N	N	5		28.09.1999
7	JUNIPERUS CHINENSIS FITZERIANA	2.00	1.00	N	N	5		28.09.1999
Nr.sub.	Supr.(mp)	Cat. fol.	Tip teren			Vegetație		Arbori(buc)
11	183.00	CAT	parc-acces nelimitat					1
Nr.arb.	Specie	Diam. (cm)	Inalț. (m)	Tip arbor	Stare	Intreț.(1-5)	Risc	Data
1	JUNIPERUS SQUAMATA MEYERI	2.00	1.00	N	N	5		28.09.1999
Nr.sub.	Supr.(mp)	Cat. fol.	Tip teren			Vegetație		Arbori(buc)
13	240.95	CAT	parc-acces nelimitat					1
Nr.arb.	Specie	Diam. (cm)	Inalț. (m)	Tip arbor	Stare	Intreț.(1-5)	Risc	Data
1	TAXUS BACCATA	2.00	1.00	N	N	5		28.09.1999
Nr.sub.	Supr.(mp)	Cat. fol.	Tip teren			Vegetație		Arbori(buc)
14	1149.41	CP	parc-acces nelimitat					18
Nr.arb.	Specie	Diam. (cm)	Inalț. (m)	Tip arbor	Stare	Intreț.(1-5)	Risc	Data
1	QUERCUS ROBUR	160.00	24.00	N	N	5		28.09.1999
2	CELTIS OCCIDENTALIS	12.00	9.00	N	N	5		28.09.1999
3	ULMUS CAMPESTRIS	24.00	9.00	N	N	5		28.09.1999
4	ACER CAMPESTRE	16.00	12.00	N	N	5		28.09.1999
5	FRAXINUS AMERICANA	40.00	12.00	N	N	5		28.09.1999
6	TILIA ALBA	48.00	24.00	N	N	5		28.09.1999
7	ULMUS CAMPESTRIS	34.00	16.00	N	N	5		28.09.1999
8	CELTIS OCCIDENTALIS	8.00	6.00	N	N	5		28.09.1999
9	TILIA ALBA	63.00	26.00	N	N	5		28.09.1999
10	TILIA ALBA	64.00	24.00	N	N	5		28.09.1999
11	FRAXINUS EXCELSIOR	30.00	16.00	N	N	5		28.09.1999
12	CELTIS OCCIDENTALIS	14.00	9.00	N	N	5		28.09.1999
13	TILIA ALBA	46.00	24.00	N	N	5		28.09.1999
14	TILIA ALBA	38.00	22.00	N	N	5		28.09.1999
15	TILIA ALBA	60.00	20.00	N	N	5		28.09.1999
16	TILIA CORDATA	46.00	19.00	N	N	5		28.09.1999
17	CELTIS OCCIDENTALIS	44.00	15.00	N	N	5		28.09.1999
18	TILIA CORDATA	50.00	24.00	N	N	5		28.09.1999
Nr.sub.	Supr.(mp)	Cat. fol.	Tip teren			Vegetație		Arbori(buc)
15	1539.30	CP	parc-acces nelimitat					8
Nr.arb.	Specie	Diam. (cm)	Inalț. (m)	Tip arbor	Stare	Intreț.(1-5)	Risc	Data
1	QUERCUS ROBUR	120.00	23.00	N	N	5		28.09.1999
2	QUERCUS ROBUR	90.00	23.00	N	N	5		28.09.1999
3	QUERCUS ROBUR	130.00	22.00	N	SL	5		28.09.1999
4	CELTIS OCCIDENTALIS	2.00	1.00	N	N	5		28.09.1999
5	QUERCUS ROBUR	120.00	17.00	N	SL	5		28.09.1999
6	SALIX MATSUDANA	32.00	13.00	N	N	5		28.09.1999
7	QUERCUS ROBUR	140.00	28.00	N	N	5		28.09.1999
8	CELTIS OCCIDENTALIS	8.00	6.00	N	N	5		28.09.1999
Nr.sub.	Supr.(mp)	Cat. fol.	Tip teren			Vegetație		Arbori(buc)
16	651.31	CP	parc-acces nelimitat					8
Nr.arb.	Specie	Diam. (cm)	Inalț. (m)	Tip arbor	Stare	Intreț.(1-5)	Risc	Data
1	CELTIS OCCIDENTALIS	32.00	16.00	N	N	5		28.09.1999
2	CELTIS OCCIDENTALIS	38.00	17.00	N	N	5		28.09.1999
3	CELTIS OCCIDENTALIS	32.00	18.00	N	N	5		28.09.1999
4	CELTIS OCCIDENTALIS	30.00	18.00	N	N	5		28.09.1999
5	CELTIS OCCIDENTALIS	26.00	12.00	N	N	5		28.09.1999
6	CELTIS OCCIDENTALIS	38.00	17.00	N	N	5		28.09.1999
7	QUERCUS ROBUR	90.00	23.00	N	N	5		28.09.1999
8	CELTIS OCCIDENTALIS	44.00	13.00	N	N	5		28.09.1999
Nr.sub.	Supr.(mp)	Cat. fol.	Tip teren			Vegetație		Arbori(buc)
18	139.61	CP	parc-acces nelimitat					3
Nr.arb.	Specie	Diam. (cm)	Inalț. (m)	Tip arbor	Stare	Intreț.(1-5)	Risc	Data
1	CELTIS OCCIDENTALIS	34.00	19.00	N	N	5		28.09.1999
2	CELTIS OCCIDENTALIS	8.00	7.00	N	N	5		28.09.1999
3	FRAXINUS EXCELSIOR	52.00	26.00	N	N	5		28.09.1999
Nr.sub.	Supr.(mp)	Cat. fol.	Tip teren			Vegetație		Arbori(buc)
20	1922.13	CP	parc-acces nelimitat					53
Nr.arb.	Specie	Diam. (cm)	Inalț. (m)	Tip arbor	Stare	Intreț.(1-5)	Risc	Data
1	GLEDITSIA TRIACANTHOS	44.00	24.00	N	N	5		28.09.1999
2	FRAXINUS AMERICANA	14.00	8.00	N	N	5		28.09.1999
3	GLEDITSIA TRIACANTHOS	44.00	24.00	N	N	5		28.09.1999
4	SOPHORA JAPONICA	44.00	17.00	N	N	5		28.09.1999
5	GLEDITSIA TRIACANTHOS	14.00	6.00	N	N	5		28.09.1999
6	CELTIS OCCIDENTALIS	38.00	14.00	N	N	5		28.09.1999

JUDEȚUL
LOCALITATEA
COD SIRUTA
COD POȘTAL

Timis
TIMISOARA
15524

Anexa-Teren Spațiu Verde 6/20

din STR. MICHELANGELO

Secțiune plan 465:499
Nr. sec cadastral 1
Nr. cadastral 92-2
Nr. carte funciară 1-2
Cod zona valorică C
Cod zona protejată n
Cod zona seismică E

Denumire PARC

Tip teren Teren cu cladire

Echipare edilitară

A C E G T t

Date despre terenul spațiu verde

Nr.arb.	Specie	Diam. (cm)	Inalț. (m)	Tip arbor	Stare	Intreț.(1-5)	Risc	Data	
7	SOPHORA JAPONICA	46.00	19.00	N	N	5		28.09.1999	
8	SOPHORA JAPONICA	42.00	18.00	N	N	5		28.09.1999	
9	CARPINUS BETULUS	20.00	12.00	N	N	5		28.09.1999	
10	SOPHORA JAPONICA	46.00	20.00	N	N	5		28.09.1999	
11	MALUS SYLVESTRIS	26.00	9.00	N	N	5		28.09.1999	
12	QUERCUS ROBUR	84.00	19.00	N	N	5		28.09.1999	
13	ULMUS CAMPESTRIS	14.00	10.00	N	SL	2		28.09.1999	
14	PRUNUS CERASIFERA	2.00	3.00	N	SL	5		28.09.1999	
15	SALIX MATSUDANA	24.00	16.00	N	N	5		28.09.1999	
16	CELTIS OCCIDENTALIS	36.00	18.00	N	N	5		28.09.1999	
17	CELTIS OCCIDENTALIS	42.00	23.00	N	N	5		28.09.1999	
18	CELTIS OCCIDENTALIS	24.00	14.00	N	N	5		28.09.1999	
19	CELTIS OCCIDENTALIS	34.00	14.00	N	N	5		28.09.1999	
20	CELTIS OCCIDENTALIS	42.00	16.00	N	N	5		28.09.1999	
21	PRUNUS PISSARDI	16.00	9.00	N	N	5		28.09.1999	
22	CELTIS OCCIDENTALIS	26.00	5.00	N	N	5		28.09.1999	
23	ULMUS CAMPESTRIS	26.00	17.00	N	SL	2		28.09.1999	
24	FRAXINUS EXCELSIOR	34.00	20.00	N	N	5		28.09.1999	
25	POPULUS NIGRA V.ITALICA	14.00	24.00	N	N/A	3		28.09.1999	
26	ULMUS CAMPESTRIS	34.00	17.00	N	SL	5		28.09.1999	
27	ACER PLATANOIDES	10.00	10.00	N	N	5		28.09.1999	
28	QUERCUS PALUSTRIS	34.00	14.00	N	N	4		28.09.1999	
29	FRAXINUS EXCELSIOR	40.00	27.00	N	N	5		28.09.1999	
30	ACER PSEUDOPLATANUS	24.00	22.00	N	N	5		28.09.1999	
31	AESCULUS HIPPOCASTANUM	36.00	25.00	N	N	5		28.09.1999	
32	CELTIS OCCIDENTALIS	44.00	23.00	N	N	5		28.09.1999	
33	POPULUS ALBA	100.00	28.00	N	N	5		28.09.1999	
34	SALIX MATSUDANA	22.00	15.00	N	N	5		28.09.1999	
35	POPULUS NIGRA V.ITALICA	32.00	26.00	N	N	5		28.09.1999	
36	ACER MONSPESSULANUM	14.00	7.00	N	N	5		28.09.1999	
37	ACER MONSPESSULANUM	10.00	7.00	N	N	5		28.09.1999	
38	FRAXINUS EXCELSIOR	48.00	26.00	N	N	5		28.09.1999	
39	ACER MONSPESSULANUM	10.00	12.00	N	N	5		28.09.1999	
40	CARPINUS BETULUS	26.00	14.00	N	N	5		28.09.1999	
41	ACER CAMPESTRE	24.00	18.00	N	N	5		28.09.1999	
42	ACER CAMPESTRE	44.00	24.00	N	N	5		28.09.1999	
43	ACER CAMPESTRE	34.00	24.00	N	N	5		28.09.1999	
44	ACER MONSPESSULANUM	14.00	11.00	N	N	5		28.09.1999	
45	ACER MONSPESSULANUM	10.00	8.00	N	N	5		28.09.1999	
46	FRAXINUS EXCELSIOR	40.00	17.00	N	N	5		28.09.1999	
47	ACER MONSPESSULANUM	24.00	12.00	N	N	5		28.09.1999	
48	AESCULUS HIPPOCASTANUM	40.00	25.00	N	N	5		28.09.1999	
49	POPULUS NIGRA V.ITALICA	34.00	27.00	N	N	5		28.09.1999	
50	POPULUS NIGRA V.ITALICA	28.00	27.00	N	N	5		28.09.1999	
51	ACER MONSPESSULANUM	20.00	9.00	N	N	5		28.09.1999	
52	FRAXINUS AMERICANA	8.00	4.00	N	N	5		28.09.1999	
53	ACER MONSPESSULANUM	12.00	9.00	N	N	5		28.09.1999	
Nr.sub.	Supr.(mp)	Cat. fol.	Tip teren			Vegetație			Arbori(buc)
21	111.91	CC	parc-acces nelimitat						1
Nr.arb.	Specie	Diam. (cm)	Inalț. (m)	Tip arbor	Stare	Intreț.(1-5)	Risc	Data	
1	ACER NEGUNDO	26.00	9.00	N	N	5		28.09.1999	
Nr.sub.	Supr.(mp)	Cat. fol.	Tip teren			Vegetație			Arbori(buc)
22	196.18	CP	parc-acces nelimitat						11
Nr.arb.	Specie	Diam. (cm)	Inalț. (m)	Tip arbor	Stare	Intreț.(1-5)	Risc	Data	
1	JUNIPERUS SQUAMATA MEYERI	2.00	1.00	N	N	5		28.09.1999	
2	CRYPTOMERIA JAPONICA	2.00	1.00	N	N	5		28.09.1999	
3	JUNIPERUS SQUAMATA MEYERI	2.00	1.00	N	SL	5		28.09.1999	
4	BETULA VERRUCOSA	6.00	7.00	N	N	5		28.09.1999	
5	JUNIPERUS CHINENSIS FITZERIANA	2.00	1.00	N	N	5		28.09.1999	
6	CORNUS ALBA	2.00	2.00	N	N	5		28.09.1999	
7	PICEA ABIES	8.00	7.00	N	N	5		28.09.1999	
8	JUNIPERUS SQUAMATA MEYERI	2.00	1.00	N	N	5		28.09.1999	
9	JUNIPERUS SQUAMATA MEYERI	2.00	1.00	N	N	5		28.09.1999	
10	COTONEASTER HORIZONTALIS	2.00	1.00	N	N	5		28.09.1999	
11	ABIES ALBA	2.00	1.00	N	N	5		28.09.1999	
Nr.sub.	Supr.(mp)	Cat. fol.	Tip teren			Vegetație			Arbori(buc)
23	498.12	CP	parc-acces nelimitat						12
Nr.arb.	Specie	Diam. (cm)	Inalț. (m)	Tip arbor	Stare	Intreț.(1-5)	Risc	Data	
1	JUNIPERUS CHINENSIS FITZERIANA	2.00	1.00	N	N	5		28.09.1999	
2	CELTIS OCCIDENTALIS	26.00	14.00	N	N	5		28.09.1999	
3	THUJA OCCIDENTALIS FASTIGIATA	2.00	1.00	N	N	5		28.09.1999	
4	THUJA OCCIDENTALIS FASTIGIATA	2.00	1.00	N	N	5		28.09.1999	

JUDETUL
LOCALITATEA
COD SIRUTA
COD POȘTAL

Timis
TIMISOARA
15524

Anexa-Teren Spațiu Verde 7/20

din STR. MICHELANGELO

Secțiune plan 465:499
Nr. sec cadastral 1
Nr. cadastral 92-2
Nr. carte funciară 1-2
Cod zona valorică C
Cod zona protejată n
Cod zona seismică E

Denumire PARC

Tip teren Teren cu cladire

Echipare edilitară

A C E G T t

Date despre terenul spațiu verde

Nr.arb.	Specie	Diam. (cm)	Inalț. (m)	Tip arbor	Stare	Intreț.(1-5)	Risc	Data
5	LONICERA XYLOSTEUM	2.00	1.00	N	N	5		28.09.1999
6	THUJA OCCIDENTALIS FASTIGIATA	2.00	1.00	N	N	5		28.09.1999
7	JUNIPERUS CHINENSIS FITZGERIANA	2.00	1.00	N	N	5		28.09.1999
8	THUJA OCCIDENTALIS FASTIGIATA	2.00	1.00	N	N	5		28.09.1999
9	LONICERA XYLOSTEUM	2.00	1.00	N	N	5		28.09.1999
10	POPULUS NIGRA V.ITALICA	68.00	27.00	N	N	5		28.09.1999
11	THUJA OCCIDENTALIS FASTIGIATA	2.00	1.00	N	N	5		28.09.1999
12	JUNIPERUS CHINENSIS FITZGERIANA	2.00	1.00	N	N	5		28.09.1999
Nr.sub.	Supr.(mp)	Cat. fol.	Tip teren		Vegetație			Arbori(buc)
24	1457.29	CP	parc-acces nelimitat					30
Nr.arb.	Specie	Diam. (cm)	Inalț. (m)	Tip arbor	Stare	Intreț.(1-5)	Risc	Data
1	QUERCUS ROBUR	54.00	22.00	N	N	5		28.09.1999
2	QUERCUS ROBUR	46.00	21.00	N	N	5		28.09.1999
3	QUERCUS ROBUR	28.00	15.00	N	N	5		28.09.1999
4	ACER PLATANOIDES	16.00	9.00	N	N	5		28.09.1999
5	POPULUS ALBA	56.00	26.00	N	N	4		28.09.1999
6	ACER PSEUDOPLATANUS	14.00	9.00	N	N	5		28.09.1999
7	CATALPA BIGNONIOIDES	14.00	6.00	N	N	5		28.09.1999
8	QUERCUS ROBUR	42.00	22.00	N	N	5		28.09.1999
9	QUERCUS ROBUR	48.00	22.00	N	N	5		28.09.1999
10	MALUS FLORIBUNDA	8.00	4.00	N	N	5		28.09.1999
11	ACER PLATANOIDES	10.00	8.00	N	N	5		28.09.1999
12	AESCLUSUS HIPPOCASTANUM	24.00	9.00	N	N	5		28.09.1999
13	AESCLUSUS HIPPOCASTANUM	22.00	9.00	N	N	5		28.09.1999
14	CATALPA BIGNONIOIDES	24.00	7.00	N	N	5		28.09.1999
15	THUJA OCCIDENTALIS AUREO-VARIEGATA	4.00	2.00	N	N	5		28.09.1999
16	AESCLUSUS HIPPOCASTANUM	28.00	10.00	N	N	5		28.09.1999
17	CATALPA BIGNONIOIDES	10.00	4.00	N	N	5		28.09.1999
18	JUNIPERUS VIRGINIANA	40.00	18.00	N	N	5		28.09.1999
19	JUNIPERUS CHINENSIS FITZGERIANA	2.00	1.00	N	N	5		28.09.1999
20	JUNIPERUS SQUAMATA MEYERI	2.00	1.00	N	N	5		28.09.1999
21	CATALPA BIGNONIOIDES	10.00	5.00	N	N	5		28.09.1999
22	MALUS FLORIBUNDA	18.00	7.00	N	N	5		28.09.1999
23	CATALPA BIGNONIOIDES	14.00	7.00	N	N	5		28.09.1999
24	AESCLUSUS HIPPOCASTANUM	14.00	9.00	N	N	5		28.09.1999
25	AESCLUSUS HIPPOCASTANUM	16.00	9.00	N	N	5		28.09.1999
26	AESCLUSUS HIPPOCASTANUM	24.00	10.00	N	N	5		28.09.1999
27	AESCLUSUS HIPPOCASTANUM	16.00	9.00	N	N	5		28.09.1999
28	CATALPA BIGNONIOIDES	12.00	5.00	N	N	5		28.09.1999
29	AESCLUSUS HIPPOCASTANUM	22.00	9.00	N	N	5		28.09.1999
30	AESCLUSUS HIPPOCASTANUM	26.00	10.00	N	N	5		28.09.1999
Nr.sub.	Supr.(mp)	Cat. fol.	Tip teren		Vegetație			Arbori(buc)
25	31.24	CAT	parc-acces nelimitat					1
Nr.arb.	Specie	Diam. (cm)	Inalț. (m)	Tip arbor	Stare	Intreț.(1-5)	Risc	Data
1	AESCLUSUS HIPPOCASTANUM	14.00	9.00	N	N	5		28.09.1999
Nr.sub.	Supr.(mp)	Cat. fol.	Tip teren		Vegetație			Arbori(buc)
28	3705.53	CP	parc-acces nelimitat					88
Nr.arb.	Specie	Diam. (cm)	Inalț. (m)	Tip arbor	Stare	Intreț.(1-5)	Risc	Data
1	PICEA ABIES	8.00	8.00	N	N	5		28.09.1999
2	JUNIPERUS SQUAMATA MEYERI	2.00	1.00	N	N	5		28.09.1999
3	QUERCUS ROBUR	44.00	26.00	N	N	5		28.09.1999
4	QUERCUS ROBUR	34.00	18.00	N	N	5		28.09.1999
5	QUERCUS ROBUR	42.00	22.00	N	N	5		28.09.1999
6	TAXUS BACCATA	2.00	1.00	N	N	5		28.09.1999
7	WEIGELLA FLORIDA	2.00	1.00	N	N	5		28.09.1999
8	MORUS ALBA	42.00	17.00	N	N	5		28.09.1999
9	CELTIS OCCIDENTALIS	36.00	16.00	N	N	5		28.09.1999
10	CELTIS OCCIDENTALIS	34.00	14.00	N	N	5		28.09.1999
11	JUNIPERUS COMMUNIS HIBERNICA	2.00	1.00	N	N	5		28.09.1999
12	LONICERA XYLOSTEUM	2.00	1.00	N	N	5		28.09.1999
13	HIBISCUS SYRIACUS	4.00	3.00	N	N	5		28.09.1999
14	TAXUS FASTIGIATA	2.00	1.00	N	N	5		28.09.1999
15	FORSYTHIA INTERMEDIA	4.00	2.00	N	N	5		28.09.1999
16	JUNIPERUS SCOPULORUM 'SKYROCKET'	4.00	2.00	N	N	4		28.09.1999
17	JUNIPERUS COMMUNIS HIBERNICA	2.00	1.00	N	N	5		28.09.1999
18	JUNIPERUS SQUAMATA MEYERI	2.00	1.00	N	N	5		28.09.1999
19	THUJA OCCIDENTALIS AUREO-VARIEGATA	4.00	2.00	N	N	5		28.09.1999
20	JUNIPERUS SCOPULORUM 'SKYROCKET'	4.00	3.00	N	N	5		28.09.1999
21	THUJA OCCIDENTALIS AUREO-VARIEGATA	4.00	3.00	N	N	5		28.09.1999
22	THUJA OCCIDENTALIS FASTIGIATA	2.00	1.00	N	N	5		28.09.1999
23	PICEA ABIES	14.00	10.00	N	N	5		28.09.1999
24	TILIA ALBA	32.00	17.00	N	N	5		28.09.1999

JUDEȚUL
LOCALITATEA
COD SIRUTA
COD POȘTAL

Timis
TIMISOARA
15524

Anexa-Teren Spațiu Verde 8/20

din STR. MICHELANGELO

Secțiune plan 465:499
Nr. sec cadastral 1
Nr. cadastral 92-2
Nr. carte funciară 1-2
Cod zona valorică C
Cod zona protejată n
Cod zona seismică E

Denumire PARC

Tip teren Teren cu cladire

Echipare edilitară

A C E G T t

Date despre terenul spațiu verde

Nr.arb.	Specie	Diam. (cm)	Inalț. (m)	Tip arbor	Stare	Intreț.(1-5)	Risc	Data	
25	TILIA ALBA	38.00	18.00	N	N	5		28.09.1999	
26	TILIA ALBA	44.00	18.00	N	N	5		28.09.1999	
27	TILIA ALBA	36.00	19.00	N	N	5		28.09.1999	
28	TILIA ALBA	44.00	15.00	N	N	5		28.09.1999	
29	TILIA ALBA	36.00	19.00	N	N	5		28.09.1999	
30	TILIA ALBA	60.00	26.00	N	N	5		28.09.1999	
31	TILIA ALBA	32.00	16.00	N	N	5		28.09.1999	
32	QUERCUS ROBUR	68.00	22.00	N	N	5		28.09.1999	
33	PICEA ABIES	28.00	14.00	N	N	5		28.09.1999	
34	HIBISCUS SYRIACUS	4.00	3.00	N	N	5		28.09.1999	
35	FRAXINUS EXCELSIOR	68.00	21.00	N	N	5		28.09.1999	
36	MORUS ALBA	2.00	2.00	N	N	1		28.09.1999	
37	FRAXINUS EXCELSIOR	34.00	13.00	N	N	5		28.09.1999	
38	FRAXINUS EXCELSIOR	2.00	2.00	N	N	1		28.09.1999	
39	CELTIS OCCIDENTALIS	20.00	6.00	N	N	5		28.09.1999	
40	CELTIS OCCIDENTALIS	18.00	5.00	N	N	5		28.09.1999	
41	PICEA ABIES	32.00	13.00	N	N	5		28.09.1999	
42	HIBISCUS SYRIACUS	4.00	3.00	N	N	5		28.09.1999	
43	THUJA OCCIDENTALIS	8.00	5.00	N	N	4		28.09.1999	
44	TILIA ALBA	58.00	15.00	N	N	5		28.09.1999	
45	TAXUS BACCATA	2.00	1.00	N	N	5		28.09.1999	
46	FORSYTHIA INTERMEDIA	2.00	1.00	N	N	5		28.09.1999	
47	PICEA ABIES	18.00	4.00	N	N	5		28.09.1999	
48	CHAMAECYPARIS LAWSONIANA	22.00	15.00	N	N	4		28.09.1999	
49	JUNIPERUS SQUAMATA MEYERI	2.00	1.00	N	SL	5		28.09.1999	
50	JUNIPERUS SQUAMATA MEYERI	2.00	1.00	N	N	5		28.09.1999	
51	BETULA VERRUCOSA	4.00	4.00	N	N	5		28.09.1999	
52	POPULUS NIGRA V.ITALICA	2.00	2.00	N	N	1		28.09.1999	
53	THUJA OCCIDENTALIS FASTIGIATA	2.00	1.00	N	N	5		28.09.1999	
54	JUNIPERUS SQUAMATA MEYERI	2.00	1.00	N	N	5		28.09.1999	
55	THUJA OCCIDENTALIS FASTIGIATA	2.00	1.00	N	N	5		28.09.1999	
56	CHAMAECYPARIS LAWSONIANA	2.00	1.00	N	N	5		28.09.1999	
57	THUJA OCCIDENTALIS	14.00	8.00	N	N	5		28.09.1999	
58	THUJA OCCIDENTALIS FASTIGIATA	2.00	1.00	N	N	5		28.09.1999	
59	THUJA OCCIDENTALIS	14.00	9.00	N	N	5		28.09.1999	
60	FORSYTHIA INTERMEDIA	2.00	1.00	N	N	5		28.09.1999	
61	FORSYTHIA INTERMEDIA	2.00	1.00	N	N	5		28.09.1999	
62	DEUTZIA SCABRA	2.00	2.00	N	N	5		28.09.1999	
63	SPIRAEA VANHOUTTEI	2.00	1.00	N	N	5		28.09.1999	
64	PICEA PUNGENS ARGENTEEA	4.00	2.00	N	N	5		28.09.1999	
65	THUJA OCCIDENTALIS	14.00	10.00	N	N	5		28.09.1999	
66	TAXUS BACCATA	2.00	1.00	N	N	5		28.09.1999	
67	THUJA OCCIDENTALIS	8.00	4.00	N	SL	4		28.09.1999	
68	PYRACANTHA COCCINEA	2.00	2.00	N	N	5		28.09.1999	
69	SAMBUCCUS NIGRA	14.00	7.00	N	N	5		28.09.1999	
70	TAXUS BACCATA	2.00	1.00	N	N	5		28.09.1999	
71	FAGUS SYLVATICA	20.00	14.00	N	N	5		28.09.1999	
72	FAGUS SYLVATICA	32.00	14.00	N	N	5		28.09.1999	
73	MALUS DOMESTICA	20.00	7.00	N	N	4		28.09.1999	
74	THUJA OCCIDENTALIS	8.00	4.00	N	SL	4		28.09.1999	
75	THUJA OCCIDENTALIS	8.00	6.00	N	N	4		28.09.1999	
76	TAXUS BACCATA	2.00	1.00	N	N	5		28.09.1999	
77	FAGUS SYLVATICA	8.00	3.00	N	N	5		28.09.1999	
78	SPIRAEA VANHOUTTEI	2.00	1.00	N	N	5		28.09.1999	
79	THUJA OCCIDENTALIS	8.00	2.00	N	SL	4		28.09.1999	
80	THUJA OCCIDENTALIS	10.00	9.00	N	N	5		28.09.1999	
81	THUJA OCCIDENTALIS	10.00	9.00	N	N	5		28.09.1999	
82	THUJA OCCIDENTALIS FASTIGIATA	10.00	8.00	N	N	4		28.09.1999	
83	THUJA OCCIDENTALIS	4.00	3.00	N	N/A	2		28.09.1999	
84	JUNIPERUS SQUAMATA MEYERI	2.00	1.00	N	N	5		28.09.1999	
85	TAXUS BACCATA	2.00	1.00	N	N	5		28.09.1999	
86	CHAMAECYPARIS LAWSONIANA	2.00	1.00	N	N	5		28.09.1999	
87	TAXUS BACCATA	2.00	1.00	N	N	5		28.09.1999	
88	THUJA OCCIDENTALIS	8.00	5.00	N	N	5		28.09.1999	
Nr.sub.	Supr.(mp)	Cat. fol.	Tip teren			Vegetație			Arbori(buc)
29	2896.52	CP	parc-acces nelimitat						64
Nr.arb.	Specie	Diam. (cm)	Inalț. (m)	Tip arbor	Stare	Intreț.(1-5)	Risc	Data	
1	ACER CAMPESTRE	28.00	11.00	N	N	5		28.09.1999	
2	PINUS NIGRA	38.00	23.00	N	N	5		28.09.1999	
3	CELTIS OCCIDENTALIS	14.00	9.00	N	N	5		28.09.1999	
4	QUERCUS ROBUR	80.00	20.00	N	N	5		28.09.1999	
5	FRAXINUS EXCELSIOR	14.00	10.00	N	N	5		28.09.1999	

JUDEȚUL
LOCALITATEA
COD SIRUTA
COD POȘTAL

Timis
TIMISOARA
15524

Anexa-Teren Spațiu Verde 9/20

din STR. MICHELANGELO

Secțiune plan 465:499
Nr. sec cadastral 1
Nr. cadastral 92-2
Nr. carte funciară 1-2
Cod zona valorică C
Cod zona protejată n
Cod zona seismică E

Denumire PARC

Tip teren Teren cu cladire

Echipare edilitară

A C E G T t

Date despre terenul spațiu verde

Nr.arb.	Specie	Diam. (cm)	Inalț. (m)	Tip arbor	Stare	Intreț.(1-5)	Risc	Data	
6	CELTIS OCCIDENTALIS	6.00	5.00	N	N	5		28.09.1999	
7	CELTIS OCCIDENTALIS	8.00	7.00	N	N	5		28.09.1999	
8	LONICERA XYLOSTEUM	2.00	1.00	N	N	5		28.09.1999	
9	CELTIS OCCIDENTALIS	34.00	22.00	N	N	5		28.09.1999	
10	CELTIS OCCIDENTALIS	8.00	7.00	N	N	5		28.09.1999	
11	ACER CAMPESTRE	46.00	17.00	N	N	5		28.09.1999	
12	CARPINUS BETULUS	10.00	7.00	N	N	5		28.09.1999	
13	QUERCUS ROBUR	150.00	25.00	N	N	5		28.09.1999	
14	QUERCUS ROBUR	120.00	23.00	N	N	5		28.09.1999	
15	PINUS NIGRA	26.00	19.00	N	N	5		28.09.1999	
16	ROBINIA PSEUDOACCACIA	16.00	9.00	N	N	1		28.09.1999	
17	PINUS NIGRA	28.00	21.00	N	N	5		28.09.1999	
18	PINUS NIGRA	36.00	22.00	N	N	5		28.09.1999	
19	CELTIS OCCIDENTALIS	8.00	6.00	N	N	5		28.09.1999	
20	ACER CAMPESTRE	20.00	8.00	N	N	5		28.09.1999	
21	LONICERA XYLOSTEUM	2.00	1.00	N	N	5		28.09.1999	
22	CELTIS OCCIDENTALIS	24.00	12.00	N	N	5		28.09.1999	
23	ULMUS CAMPESTRIS	8.00	5.00	N	FS	2		28.09.1999	
24	ULMUS CAMPESTRIS	32.00	18.00	N	N/A	3		28.09.1999	
25	ULMUS CAMPESTRIS	10.00	8.00	N	FS	2		28.09.1999	
26	ULMUS CAMPESTRIS	48.00	24.00	N	N/A	3		28.09.1999	
27	ACER CAMPESTRE	8.00	5.00	N	N	5		28.09.1999	
28	CELTIS OCCIDENTALIS	30.00	16.00	N	N	5		28.09.1999	
29	ULMUS CAMPESTRIS	8.00	6.00	N	N	5		28.09.1999	
30	MORUS ALBA	36.00	12.00	N	N	5		28.09.1999	
31	ULMUS CAMPESTRIS	8.00	7.00	N	N	5		28.09.1999	
32	CELTIS OCCIDENTALIS	40.00	17.00	N	N	5		28.09.1999	
33	ACER CAMPESTRE	6.00	4.00	N	SL	5		28.09.1999	
34	CELTIS OCCIDENTALIS	38.00	17.00	N	N	5		28.09.1999	
35	CELTIS OCCIDENTALIS	38.00	18.00	N	N	5		28.09.1999	
36	CELTIS OCCIDENTALIS	38.00	19.00	N	N	5		28.09.1999	
37	SAMBUCCUS NIGRA	6.00	3.00	N	N	5		28.09.1999	
38	CELTIS OCCIDENTALIS	28.00	18.00	N	N	5		28.09.1999	
39	CELTIS OCCIDENTALIS	10.00	7.00	N	N	5		28.09.1999	
40	ACER CAMPESTRE	14.00	10.00	N	N	5		28.09.1999	
41	CELTIS OCCIDENTALIS	26.00	13.00	N	N	5		28.09.1999	
42	ULMUS CAMPESTRIS	16.00	7.00	N	N	5		28.09.1999	
43	TILIA ALBA	46.00	22.00	N	N	5		28.09.1999	
44	CELTIS OCCIDENTALIS	36.00	12.00	N	N	5		28.09.1999	
45	CELTIS OCCIDENTALIS	32.00	15.00	N	N	5		28.09.1999	
46	ROBINIA PSEUDOACCACIA	38.00	17.00	N	N	5		28.09.1999	
47	ULMUS CAMPESTRIS	10.00	8.00	N	N	5		28.09.1999	
48	PINUS NIGRA	38.00	23.00	N	N	5		28.09.1999	
49	ROBINIA PSEUDOACCACIA	42.00	17.00	N	N	5		28.09.1999	
50	CELTIS OCCIDENTALIS	8.00	6.00	N	N	5		28.09.1999	
51	ACER NEGUNDO	10.00	4.00	N	N	5		28.09.1999	
52	CELTIS OCCIDENTALIS	36.00	19.00	N	N	5		28.09.1999	
53	CELTIS OCCIDENTALIS	36.00	17.00	N	N	5		28.09.1999	
54	ROBINIA PSEUDOACCACIA	34.00	18.00	N	N	5		28.09.1999	
55	LONICERA XYLOSTEUM	4.00	3.00	N	N	5		28.09.1999	
56	CELTIS OCCIDENTALIS	34.00	18.00	N	N	5		28.09.1999	
57	CELTIS OCCIDENTALIS	18.00	11.00	N	SL	5		28.09.1999	
58	CELTIS OCCIDENTALIS	8.00	8.00	N	N	5		28.09.1999	
59	CELTIS OCCIDENTALIS	8.00	7.00	N	N	5		28.09.1999	
60	CELTIS OCCIDENTALIS	46.00	21.00	N	N	5		28.09.1999	
61	CELTIS OCCIDENTALIS	24.00	12.00	N	N	5		28.09.1999	
62	FRAXINUS EXCELSIOR	20.00	9.00	N	N	5		28.09.1999	
63	ULMUS CAMPESTRIS	10.00	8.00	N	N	5		28.09.1999	
64	ACER CAMPESTRE	20.00	12.00	N	N	5		28.09.1999	
Nr.sub.	Supr.(mp)	Cat. fol.	Tip teren			Vegetație		Arbori(buc)	
30	233.30	CAT	parc-acces nelimitat					2	
Nr.arb.	Specie		Diam. (cm)	Inalț. (m)	Tip arbor	Stare	Intreț.(1-5)	Risc	Data
1	ACER CAMPESTRE		14.00	7.00	N	N	5		28.09.1999
2	CELTIS OCCIDENTALIS		8.00	6.00	N	N	5		28.09.1999
Nr.sub.	Supr.(mp)	Cat. fol.	Tip teren			Vegetație		Arbori(buc)	
31	2311.07	CP	parc-acces nelimitat					74	
Nr.arb.	Specie		Diam. (cm)	Inalț. (m)	Tip arbor	Stare	Intreț.(1-5)	Risc	Data
1	ACER PSEUDOPLATANUS		12.00	12.00	N	N	5		28.09.1999
2	CELTIS OCCIDENTALIS		40.00	22.00	N	N	5		28.09.1999
3	QUERCUS ROBUR		42.00	23.00	N	N	5		28.09.1999
4	CELTIS OCCIDENTALIS		46.00	15.00	N	N	5		28.09.1999
5	ACER PSEUDOPLATANUS		12.00	9.00	N	N	5		28.09.1999

JUDETUL
LOCALITATEA
COD SIRUTA
COD POȘTAL

Timis
TIMISOARA
15524

Anexa-Teren Spațiu Verde 10/20

din STR. MICHELANGELO

Secțiune plan 465:499
Nr. sec cadastral 1
Nr. cadastral 92-2
Nr. carte funciară 1-2
Cod zona valorică C
Cod zona protejată n
Cod zona seismică E

Denumire PARC

Tip teren Teren cu cladire

Echipare edilitară

A C E G T t

Date despre terenul spațiu verde

Nr.arb.	Specie	Diam. (cm)	Inalț. (m)	Tip arbor	Stare	Intreț.(1-5)	Risc	Data	
6	CELTIS OCCIDENTALIS	36.00	15.00	N	N	5		28.09.1999	
7	BETULA VERRUCOSA	10.00	10.00	N	N	5		28.09.1999	
8	PRUNUS PISSARDI	8.00	9.00	N	N	5		28.09.1999	
9	PRUNUS PISSARDI	8.00	6.00	N	N	5		28.09.1999	
10	CELTIS OCCIDENTALIS	40.00	16.00	N	N	5		28.09.1999	
11	PRUNUS PISSARDI	14.00	8.00	N	N	5		28.09.1999	
12	CELTIS OCCIDENTALIS	38.00	16.00	N	N	5		28.09.1999	
13	CATALPA BIGNONIOIDES	24.00	10.00	N	N	5		28.09.1999	
14	ULMUS CAMPESTRIS	22.00	13.00	N	N	5		28.09.1999	
15	PRUNUS PISSARDI	8.00	6.00	N	N	5		28.09.1999	
16	PRUNUS PISSARDI	12.00	8.00	N	N	5		28.09.1999	
17	QUERCUS ROBUR	26.00	17.00	N	N	5		28.09.1999	
18	ACER PSEUDOPLATANUS	8.00	8.00	N	N	5		28.09.1999	
19	JUGLANS REGIA	34.00	14.00	N	SL	5		28.09.1999	
20	POPULUS ALBA	34.00	24.00	N	N	5		28.09.1999	
21	CARPINUS BETULUS	18.00	12.00	N	N	5		28.09.1999	
22	POPULUS ALBA	50.00	26.00	N	N	5		28.09.1999	
23	POPULUS ALBA	30.00	18.00	N	N	5		28.09.1999	
24	ACER CAMPESTRE	20.00	6.00	N	N	5		28.09.1999	
25	POPULUS ALBA	46.00	26.00	N	N	5		28.09.1999	
26	POPULUS ALBA	46.00	26.00	N	N	5		28.09.1999	
27	JUGLANS NIGRA	16.00	15.00	N	N	5		28.09.1999	
28	POPULUS ALBA	32.00	24.00	N	N	5		28.09.1999	
29	CELTIS OCCIDENTALIS	32.00	16.00	N	N	5		28.09.1999	
30	ROBINIA PSEUDOACCACIA	34.00	17.00	N	N	5		28.09.1999	
31	ACER CAMPESTRE	14.00	15.00	N	N	5		28.09.1999	
32	JUGLANS REGIA	28.00	14.00	N	N	5		28.09.1999	
33	CELTIS OCCIDENTALIS	10.00	9.00	N	SL	5		28.09.1999	
34	ACER CAMPESTRE	12.00	12.00	N	N	5		28.09.1999	
35	ACER CAMPESTRE	14.00	6.00	N	N	5		28.09.1999	
36	POPULUS NIGRA	40.00	20.00	N	SL	5		28.09.1999	
37	JUGLANS NIGRA	18.00	15.00	N	N	5		28.09.1999	
38	POPULUS ALBA	36.00	22.00	N	N	5		28.09.1999	
39	MORUS ALBA	36.00	14.00	N	N	5		28.09.1999	
40	ACER PSEUDOPLATANUS	12.00	12.00	N	N	5		28.09.1999	
41	CELTIS OCCIDENTALIS	44.00	16.00	N	N	5		28.09.1999	
42	CELTIS OCCIDENTALIS	36.00	17.00	N	N	5		28.09.1999	
43	ULMUS CAMPESTRIS	32.00	17.00	N	N	5		28.09.1999	
44	PLATANUS ACERIFOLIA	20.00	12.00	N	N	5		28.09.1999	
45	QUERCUS IMBRICARIA	24.00	12.00	N	N	5		28.09.1999	
46	POPULUS ALBA	44.00	26.00	N	N	5		28.09.1999	
47	ACER PSEUDOPLATANUS	12.00	13.00	N	N	5		28.09.1999	
48	PLATANUS ACERIFOLIA	50.00	23.00	N	N	5		28.09.1999	
49	CELTIS OCCIDENTALIS	40.00	17.00	N	N	5		28.09.1999	
50	CELTIS OCCIDENTALIS	12.00	8.00	N	N	5		28.09.1999	
51	CELTIS OCCIDENTALIS	14.00	7.00	N	N	5		28.09.1999	
52	ULMUS CAMPESTRIS	28.00	13.00	N	N	5		28.09.1999	
53	MORUS ALBA	20.00	10.00	N	N	5		28.09.1999	
54	FRAXINUS AMERICANA	14.00	6.00	N	N	5		28.09.1999	
56	FRAXINUS AMERICANA	8.00	6.00	N	N	5		28.09.1999	
57	PLATANUS ACERIFOLIA	56.00	26.00	N	N	5		28.09.1999	
58	ULMUS CAMPESTRIS	20.00	13.00	N	N	5		28.09.1999	
59	CORYLUS COLURNA	22.00	22.00	N	N	5		28.09.1999	
60	QUERCUS ROBUR	24.00	15.00	N	N	5		28.09.1999	
61	QUERCUS ROBUR	38.00	19.00	N	N	5		28.09.1999	
62	ACER CAMPESTRE	8.00	7.00	N	N	5		28.09.1999	
63	PRUNUS PISSARDI	14.00	10.00	N	N	5		28.09.1999	
64	QUERCUS ROBUR	38.00	24.00	N	N	5		28.09.1999	
65	QUERCUS ROBUR	12.00	10.00	N	N	5		28.09.1999	
66	QUERCUS ROBUR	36.00	24.00	N	N	5		28.09.1999	
67	CELTIS OCCIDENTALIS	28.00	17.00	N	N	5		28.09.1999	
68	ROBINIA PSEUDOACCACIA	8.00	6.00	N	N	1		28.09.1999	
69	QUERCUS ROBUR	46.00	24.00	N	N	5		28.09.1999	
70	ACER CAMPESTRE	24.00	13.00	N	N	5		28.09.1999	
71	ROBINIA PSEUDOACCACIA	14.00	9.00	N	N	5		28.09.1999	
72	QUERCUS IMBRICARIA	28.00	20.00	N	N	5		28.09.1999	
73	QUERCUS ROBUR	38.00	21.00	N	N	5		28.09.1999	
74	ACER PSEUDOPLATANUS	14.00	13.00	N	N	5		28.09.1999	
75	QUERCUS ROBUR	46.00	25.00	N	N	5		28.09.1999	
Nr.sub.	Supr.(mp)	Cat. fol.	Tip teren			Vegetație			Arbori(buc)
32	451.10	CAT	parc-acces nelimitat						8
Nr.arb.	Specie	Diam. (cm)	Inalț. (m)	Tip arbor	Stare	Intreț.(1-5)	Risc	Data	

JUDEȚUL
LOCALITATEA
COD SIRUTA
COD POȘTAL

Timis
TIMISOARA
15524

Anexa-Teren Spațiu Verde 11/20

din STR. MICHELANGELO

Secțiune plan 465:499
Nr. sec cadastral 1
Nr. cadastral 92-2
Nr. carte funciară 1-2
Cod zona valorică C
Cod zona protejată n
Cod zona seismică E

Denumire PARC

Tip teren Teren cu cladire

Echipare edilitară A C E G T t

Date despre terenul spațiu verde

Nr.arb.	Specie	Diam. (cm)	Inalț. (m)	Tip arbor	Stare	Intreț.(1-5)	Risc	Data
1	ULMUS CAMPESTRIS	8.00	4.00	N	N	5		28.09.1999
2	PINUS NIGRA	32.00	20.00	N	N	5		28.09.1999
3	PINUS NIGRA	36.00	21.00	N	N	5		28.09.1999
4	ULMUS CAMPESTRIS	28.00	17.00	N	SL	5		28.09.1999
5	ULMUS CAMPESTRIS	22.00	17.00	N	FS	2		28.09.1999
6	ACER CAMPESTRE	8.00	4.00	N	N	5		28.09.1999
7	ACER CAMPESTRE	8.00	5.00	N	N	5		28.09.1999
8	ROBINIA PSEUDOACCACIA	8.00	7.00	N	N	1		28.09.1999
Nr.sub.	Supr.(mp)	Cat. fol.	Tip teren		Vegetație			Arbori(buc)
33	102.36	CP	parc-acces nelimitat					2
Nr.arb.	Specie	Diam. (cm)	Inalț. (m)	Tip arbor	Stare	Intreț.(1-5)	Risc	Data
1	ROBINIA PSEUDOACCACIA	8.00	7.00	N	N	1		28.09.1999
2	ROBINIA PSEUDOACCACIA	26.00	11.00	N	N	5		28.09.1999
Nr.sub.	Supr.(mp)	Cat. fol.	Tip teren		Vegetație			Arbori(buc)
34	44.66	CP	parc-acces nelimitat					2
Nr.arb.	Specie	Diam. (cm)	Inalț. (m)	Tip arbor	Stare	Intreț.(1-5)	Risc	Data
1	CELTIS OCCIDENTALIS	12.00	7.00	N	N	5		28.09.1999
2	ROBINIA PSEUDOACCACIA	12.00	7.00	N	N	5		28.09.1999
Nr.sub.	Supr.(mp)	Cat. fol.	Tip teren		Vegetație			Arbori(buc)
37	2810.90	CP	parc-acces nelimitat					35
Nr.arb.	Specie	Diam. (cm)	Inalț. (m)	Tip arbor	Stare	Intreț.(1-5)	Risc	Data
1	HIBISCUS SYRIACUS	6.00	4.00	N	N	5		28.09.1999
2	ACER NEGUNDO	10.00	6.00	N	N	5		28.09.1999
3	GINKGO BILOBA	84.00	22.00	N	N	5		28.09.1999
4	PINUS NIGRA	42.00	21.00	N	N	5		28.09.1999
5	QUERCUS ROBUR	56.00	23.00	N	N	5		28.09.1999
6	ABIES CONCOLOR	12.00	10.00	N	N	5		28.09.1999
8	MORUS ALBA	24.00	9.00	N	N	5		28.09.1999
9	PINUS SYLVESTRIS	26.00	13.00	N	N	5		28.09.1999
10	HIBISCUS SYRIACUS	6.00	4.00	N	N	5		28.09.1999
11	ACER PLATANOIDES	10.00	4.00	N	N	5		28.09.1999
12	ACER CAMPESTRE	14.00	11.00	N	N	5		28.09.1999
13	PINUS SYLVESTRIS	36.00	21.00	N	N	5		28.09.1999
14	ROBINIA PSEUDOACCACIA	14.00	13.00	N	N	5		28.09.1999
15	ROBINIA PSEUDOACCACIA	2.00	4.00	N	N	5		28.09.1999
16	PINUS SYLVESTRIS	34.00	22.00	N	N	5		28.09.1999
17	PINUS SYLVESTRIS	36.00	22.00	N	N	5		28.09.1999
18	PINUS SYLVESTRIS	34.00	21.00	N	N	5		28.09.1999
19	HIBISCUS SYRIACUS	6.00	4.00	N	N	5		28.09.1999
20	PINUS SYLVESTRIS	22.00	8.00	N	N	5		28.09.1999
21	CELTIS OCCIDENTALIS	12.00	7.00	N	SL	5		28.09.1999
22	CELTIS OCCIDENTALIS	14.00	8.00	N	N	5		28.09.1999
23	QUERCUS ROBUR	160.00	25.00	N	N	5		28.09.1999
24	CELTIS OCCIDENTALIS	44.00	13.00	N	N	5		28.09.1999
25	CELTIS OCCIDENTALIS	48.00	17.00	N	N	5		28.09.1999
26	CELTIS OCCIDENTALIS	10.00	5.00	N	N	5		28.09.1999
27	ACER CAMPESTRE	10.00	4.00	N	N	5		28.09.1999
28	ACER CAMPESTRE	30.00	10.00	N	N	5		28.09.1999
29	CELTIS OCCIDENTALIS	10.00	8.00	N	N	5		28.09.1999
30	CELTIS OCCIDENTALIS	14.00	13.00	N	N	5		28.09.1999
31	CELTIS OCCIDENTALIS	42.00	13.00	N	N	5		28.09.1999
32	CELTIS OCCIDENTALIS	24.00	9.00	N	N	5		28.09.1999
33	QUERCUS ROBUR	44.00	20.00	N	N	5		28.09.1999
34	BETULA VERRUCOSA	22.00	16.00	N	N	5		28.09.1999
35	CELTIS OCCIDENTALIS	20.00	9.00	N	N	5		28.09.1999
36	ACER CAMPESTRE	30.00	11.00	N	N	5		28.09.1999
Nr.sub.	Supr.(mp)	Cat. fol.	Tip teren		Vegetație			Arbori(buc)
38	613.90	CP	parc-acces nelimitat					19
Nr.arb.	Specie	Diam. (cm)	Inalț. (m)	Tip arbor	Stare	Intreț.(1-5)	Risc	Data
1	QUERCUS ROBUR	44.00	22.00	N	N	5		28.09.1999
2	JUNIPERUS SCOPULORUM 'SKYROCKET'	4.00	3.00	N	N	5		28.09.1999
3	QUERCUS ROBUR	80.00	24.00	N	N	5		28.09.1999
4	CHAMAECYPARIS LAWSONIANA ELLWOODII	2.00	1.00	N	N	5		28.09.1999
5	LIGUSTRUM OVALIFOLIUM	2.00	1.00	N	N	5		28.09.1999
6	TAXUS FASTIGIATA	2.00	1.00	N	N	5		28.09.1999
7	BETULA VERRUCOSA	4.00	3.00	N	N	5		28.09.1999
8	JUNIPERUS SQUAMATA MEYERI	2.00	1.00	N	N	5		28.09.1999
9	HIBISCUS SYRIACUS	6.00	4.00	N	N	5		28.09.1999
10	JUNIPERUS CHINENSIS AUREO-VARIEGATA	2.00	1.00	N	N	5		28.09.1999
11	MALUS DOMESTICA	8.00	4.00	N	N	5		28.09.1999
12	MALUS DOMESTICA	24.00	8.00	N	N	5		28.09.1999
13	CELTIS OCCIDENTALIS	18.00	9.00	N	N	5		28.09.1999

JUDEȚUL
LOCALITATEA
COD SIRUTA
COD POȘTAL

Timis
TIMISOARA
15524

Anexa-Teren Spațiu Verde 12/20

din STR. MICHELANGELO

Secțiune plan 465:499
Nr. sec cadastral 1
Nr. cadastral 92-2
Nr. carte funciară 1-2
Cod zona valorică C
Cod zona protejată n
Cod zona seismică E

Denumire PARC

Tip teren Teren cu cladire

Echipare edilitară

A C E G T t

Date despre terenul spațiu verde

Nr.arb.	Specie	Diam. (cm)	Inalț. (m)	Tip arbor	Stare	Intreț.(1-5)	Risc	Data
14	JUNIPERUS CHINENSIS	4.00	1.00	N	N	5		28.09.1999
15	HIBISCUS SYRIACUS	6.00	4.00	N	N	5		28.09.1999
16	HIBISCUS SYRIACUS	6.00	4.00	N	N	5		28.09.1999
17	JUNIPERUS SQUAMATA MEYERI	2.00	1.00	N	N	5		28.09.1999
18	PINUS SYLVESTRIS	26.00	17.00	N	N	5		28.09.1999
19	TAXODIUM DISTICHUM	58.00	20.00	N	N	5		28.09.1999
Nr.sub.	Supr.(mp)	Cat. fol.	Tip teren		Vegetație			Arbori(buc)
41	78.23	CP	parc-acces nelimitat					2
Nr.arb.	Specie	Diam. (cm)	Inalț. (m)	Tip arbor	Stare	Intreț.(1-5)	Risc	Data
1	TILIA ALBA	46.00	17.00	N	N	5		28.09.1999
2	LIGUSTRUM OVALIFOLIUM	2.00	1.00	N	N	5		28.09.1999
Nr.sub.	Supr.(mp)	Cat. fol.	Tip teren		Vegetație			Arbori(buc)
42	843.80	CP	parc-acces nelimitat					24
Nr.arb.	Specie	Diam. (cm)	Inalț. (m)	Tip arbor	Stare	Intreț.(1-5)	Risc	Data
1	CHAMAECYPARIS LAWSONIANA	2.00	2.00	N	N	5		28.09.1999
2	CHAMAECYPARIS LAWSONIANA	4.00	2.00	N	N	5		28.09.1999
3	BETULA VERRUCOSA	2.00	2.00	N	N	5		28.09.1999
4	CHAMAECYPARIS LAWSONIANA ALLUMII	4.00	2.00	N	N	5		28.09.1999
5	JUGLANS REGIA	4.00	3.00	N	N	1		28.09.1999
6	TAXUS FASTIGIATA	2.00	1.00	N	N	5		28.09.1999
7	BETULA VERRUCOSA	4.00	3.00	N	N	5		28.09.1999
8	LIGUSTRUM OVALIFOLIUM	2.00	1.00	N	N	5		28.09.1999
9	JUNIPERUS CHINENSIS AUREO-VARIEGATA	2.00	1.00	N	N	5		28.09.1999
10	TILIA ALBA	44.00	14.00	N	N	5		28.09.1999
11	TILIA ALBA	44.00	17.00	N	N	5		28.09.1999
12	TILIA ALBA	34.00	19.00	N	N	5		28.09.1999
13	TILIA ALBA	34.00	17.00	N	N	5		28.09.1999
14	JUNIPERUS CHINENSIS AUREO-VARIEGATA	2.00	1.00	N	N	5		28.09.1999
15	TAXUS FASTIGIATA	2.00	1.00	N	N	5		28.09.1999
16	CHAMAECYPARIS LAWSONIANA	4.00	2.00	N	N	5		28.09.1999
17	THUJA OCCIDENTALIS FASTIGIATA	4.00	2.00	N	N	5		28.09.1999
18	JUNIPERUS SCOPULORUM 'SKYROCKET'	4.00	3.00	N	N	5		28.09.1999
19	TILIA ALBA	36.00	18.00	N	N	5		28.09.1999
20	TILIA ALBA	48.00	16.00	N	N	5		28.09.1999
21	TILIA ALBA	48.00	21.00	N	N	5		28.09.1999
22	JUNIPERUS CHINENSIS AUREO-VARIEGATA	2.00	1.00	N	N	5		28.09.1999
23	JUNIPERUS SQUAMATA MEYERI	2.00	1.00	N	N	5		28.09.1999
24	BETULA VERRUCOSA	4.00	3.00	N	N	5		28.09.1999
Nr.sub.	Supr.(mp)	Cat. fol.	Tip teren		Vegetație			Arbori(buc)
45	204.90	CP	parc-acces nelimitat					27
Nr.arb.	Specie	Diam. (cm)	Inalț. (m)	Tip arbor	Stare	Intreț.(1-5)	Risc	Data
1	TAXUS BACCATA	2.00	1.00	N	N	5		28.09.1999
2	JUNIPERUS SQUAMATA MEYERI	2.00	1.00	N	N	5		28.09.1999
3	TAXUS BACCATA	2.00	1.00	N	N	5		28.09.1999
4	TAXUS BACCATA	2.00	1.00	N	N	5		28.09.1999
5	BETULA VERRUCOSA	4.00	4.00	N	N	5		28.09.1999
6	JUNIPERUS SCOPULORUM 'SKYROCKET'	2.00	2.00	N	N	5		28.09.1999
7	JUNIPERUS SQUAMATA MEYERI	2.00	1.00	N	N	5		28.09.1999
8	TAXUS BACCATA	2.00	1.00	N	N	5		28.09.1999
9	JUNIPERUS CHINENSIS AUREO-VARIEGATA	2.00	1.00	N	N	5		28.09.1999
10	BETULA VERRUCOSA	4.00	4.00	N	N	5		28.09.1999
11	JUNIPERUS SQUAMATA MEYERI	2.00	1.00	N	N	5		28.09.1999
12	JUNIPERUS SQUAMATA MEYERI	2.00	1.00	N	N	5		28.09.1999
13	TAXUS BACCATA	2.00	1.00	N	N	5		28.09.1999
14	JUNIPERUS CHINENSIS AUREO-VARIEGATA	2.00	1.00	N	N	5		28.09.1999
15	TAXUS BACCATA	2.00	1.00	N	N	5		28.09.1999
16	BETULA VERRUCOSA	4.00	3.00	N	N	5		28.09.1999
17	TAXUS BACCATA	2.00	1.00	N	N	5		28.09.1999
18	BETULA VERRUCOSA	2.00	3.00	N	N	5		28.09.1999
19	CHAMAECYPARIS LAWSONIANA	4.00	2.00	N	N	5		28.09.1999
20	TAXUS FASTIGIATA	2.00	1.00	N	N	5		28.09.1999
21	JUNIPERUS SCOPULORUM 'SKYROCKET'	4.00	2.00	N	N	5		28.09.1999
22	JUNIPERUS SQUAMATA MEYERI	2.00	1.00	N	N	5		28.09.1999
23	TAXUS FASTIGIATA AUREO-VARIEGATA	2.00	1.00	N	N	5		28.09.1999
24	CHAMAECYPARIS LAWSONIANA ELLWOODII	2.00	1.00	N	N	5		28.09.1999
25	BETULA VERRUCOSA	6.00	5.00	N	N	5		28.09.1999
26	LIGUSTRUM OVALIFOLIUM	2.00	1.00	N	N	5		28.09.1999
27	TAXUS FASTIGIATA	2.00	1.00	N	N	5		28.09.1999
Nr.sub.	Supr.(mp)	Cat. fol.	Tip teren		Vegetație			Arbori(buc)
46	375.98	CP	parc-acces nelimitat					5
Nr.arb.	Specie	Diam. (cm)	Inalț. (m)	Tip arbor	Stare	Intreț.(1-5)	Risc	Data
1	LARIX DECIDUA	24.00	12.00	N	N	5		28.09.1999

JUDEȚUL
LOCALITATEA
COD SIRUTA
COD POȘTAL

Timis
TIMISOARA
15524

Anexa-Teren Spațiu Verde 13/20

din STR. MICHELANGELO

Secțiune plan 465:499
Nr. sec cadastral 1
Nr. cadastral 92-2
Nr. carte funciara 1-2
Cod zona valorica C
Cod zona protejata n
Cod zona seismică E

Denumire PARC

Tip teren Teren cu cladire

Echipare edilitară

A C E G T t

Date despre terenul spațiu verde

Nr.arb.	Specie	Diam. (cm)	Inalț. (m)	Tip arbor	Stare	Intreț.(1-5)	Risc	Data
2	PSEUDOTSUGA TAXIFOLIA	24.00	10.00	N	N	5		28.09.1999
3	TILIA ALBA	50.00	22.00	N	N	5		28.09.1999
4	TILIA ALBA	44.00	8.00	N	SL	5		28.09.1999
5	TILIA ALBA	44.00	21.00	N	N	5		28.09.1999
Nr.sub.	Supr.(mp)	Cat. fol.	Tip teren			Vegetație		Arbori(buc)
47	79.53	CP	parc-acces nelimitat					1
Nr.arb.	Specie	Diam. (cm)	Inalț. (m)	Tip arbor	Stare	Intreț.(1-5)	Risc	Data
1	TILIA ALBA	42.00	17.00	N	N	5		28.09.1999
Nr.sub.	Supr.(mp)	Cat. fol.	Tip teren			Vegetație		Arbori(buc)
48	28.53	CP	parc-acces nelimitat					1
Nr.arb.	Specie	Diam. (cm)	Inalț. (m)	Tip arbor	Stare	Intreț.(1-5)	Risc	Data
1	TILIA ALBA	48.00	20.00	N	N	5		28.09.1999
Nr.sub.	Supr.(mp)	Cat. fol.	Tip teren			Vegetație		Arbori(buc)
49	71.45	CP	parc-acces nelimitat					1
Nr.arb.	Specie	Diam. (cm)	Inalț. (m)	Tip arbor	Stare	Intreț.(1-5)	Risc	Data
1	TILIA ALBA	44.00	13.00	N	N	5		28.09.1999
Nr.sub.	Supr.(mp)	Cat. fol.	Tip teren			Vegetație		Arbori(buc)
52	239.74	CC	parc-acces nelimitat					2
Nr.arb.	Specie	Diam. (cm)	Inalț. (m)	Tip arbor	Stare	Intreț.(1-5)	Risc	Data
1	ROBINIA PSEUDOACCACIA	44.00	14.00	N	N	5		28.09.1999
4	ACER NEGUNDO	36.00	10.00	N	N	5		28.09.1999
Nr.sub.	Supr.(mp)	Cat. fol.	Tip teren			Vegetație		Arbori(buc)
53	613.24	CP	parc-acces nelimitat					14
Nr.arb.	Specie	Diam. (cm)	Inalț. (m)	Tip arbor	Stare	Intreț.(1-5)	Risc	Data
1	TILIA ALBA	44.00	22.00	N	N	5		28.09.1999
2	TILIA ALBA	52.00	23.00	N	N	5		28.09.1999
3	TILIA ALBA	64.00	24.00	N	N	5		28.09.1999
4	TILIA ALBA	60.00	12.00	N	N	5		28.09.1999
5	TILIA ALBA	44.00	22.00	N	N	5		28.09.1999
6	TILIA ALBA	42.00	22.00	N	N	5		28.09.1999
7	TILIA ALBA	44.00	21.00	N	N	5		28.09.1999
8	TILIA ALBA	36.00	22.00	N	N	5		28.09.1999
9	TILIA ALBA	34.00	19.00	N	N	5		28.09.1999
10	TILIA ALBA	24.00	11.00	N	N	5		28.09.1999
11	TILIA ALBA	26.00	19.00	N	N	5		28.09.1999
12	TILIA ALBA	34.00	20.00	N	N	5		28.09.1999
13	TILIA ALBA	36.00	18.00	N	N	5		28.09.1999
14	TILIA ALBA	36.00	17.00	N	N	5		28.09.1999
Nr.sub.	Supr.(mp)	Cat. fol.	Tip teren			Vegetație		Arbori(buc)
54	2853.12	CP	parc-acces nelimitat					57
Nr.arb.	Specie	Diam. (cm)	Inalț. (m)	Tip arbor	Stare	Intreț.(1-5)	Risc	Data
1	ACER PSEUDOPLATANUS	38.00	16.00	N	N	5		28.09.1999
2	QUERCUS ROBUR	64.00	25.00	N	N	5		28.09.1999
3	QUERCUS ROBUR	76.00	27.00	N	N	5		28.09.1999
4	AESCLUS HIPPOCASTANUM	32.00	16.00	N	N	5		28.09.1999
5	AESCLUS HIPPOCASTANUM	36.00	19.00	N	N	5		28.09.1999
6	CELTIS OCCIDENTALIS	44.00	22.00	N	N	5		28.09.1999
7	ACER CAMPESTRE	32.00	10.00	N	N	5		28.09.1999
8	FRAXINUS EXCELSIOR	34.00	19.00	N	N	5		28.09.1999
9	FRAXINUS EXCELSIOR	46.00	24.00	N	N	5		28.09.1999
10	AESCLUS HIPPOCASTANUM	32.00	17.00	N	N	5		28.09.1999
11	QUERCUS ROBUR	60.00	22.00	N	N	5		28.09.1999
12	CELTIS OCCIDENTALIS	34.00	18.00	N	N	5		28.09.1999
13	CELTIS OCCIDENTALIS	32.00	17.00	N	N	5		28.09.1999
14	AESCLUS HIPPOCASTANUM	42.00	16.00	N	N	5		28.09.1999
15	CELTIS OCCIDENTALIS	30.00	17.00	N	N	5		28.09.1999
16	CELTIS OCCIDENTALIS	34.00	14.00	N	N	5		28.09.1999
17	ACER PSEUDOPLATANUS	44.00	18.00	N	N	5		28.09.1999
18	CELTIS OCCIDENTALIS	34.00	18.00	N	N	5		28.09.1999
19	CELTIS OCCIDENTALIS	30.00	17.00	N	N	5		28.09.1999
20	CELTIS OCCIDENTALIS	28.00	19.00	N	N	5		28.09.1999
21	CELTIS OCCIDENTALIS	34.00	19.00	N	N	5		28.09.1999
22	AESCLUS HIPPOCASTANUM	34.00	18.00	N	N	5		28.09.1999
23	AESCLUS HIPPOCASTANUM	28.00	15.00	N	N	5		28.09.1999
24	QUERCUS ROBUR	46.00	20.00	N	N	5		28.09.1999
25	CELTIS OCCIDENTALIS	28.00	14.00	N	N	5		28.09.1999
26	TAXUS BACCATA	8.00	5.00	N	N	5		28.09.1999
27	LARIX DECIDUA	20.00	9.00	N	SL	4		28.09.1999
28	TAXUS BACCATA	6.00	4.00	N	N	5		28.09.1999
29	TAXUS BACCATA	6.00	2.00	N	N	5		28.09.1999
30	HIBISCUS SYRIACUS	4.00	3.00	N	N	5		28.09.1999
31	HIBISCUS SYRIACUS	4.00	3.00	N	N	5		28.09.1999

Anexa-Teren Spațiu Verde 14/20

din STR. MICHELANGELO

Denumire PARC

Tip teren Teren cu cladire

Echipare edilitara

A C E G T t

Date despre terenul spațiu verde

Nr.arb.	Specie	Diam. (cm)	Inalț. (m)	Tip arbor	Stare	Intreț.(1-5)	Risc	Data
32	ULMUS CAMPESTRIS	50.00	23.00	N	N	5		28.09.1999
33	HIBISCUS SYRIACUS	4.00	3.00	N	N	5		28.09.1999
34	HIBISCUS SYRIACUS	4.00	3.00	N	N	5		28.09.1999
35	ACER PLATANOIDES	54.00	21.00	N	N	5		28.09.1999
36	CELTIS OCCIDENTALIS	34.00	14.00	N	N	5		28.09.1999
37	CELTIS OCCIDENTALIS	44.00	17.00	N	N	5		28.09.1999
38	AESCLUSUS HIPPOCASTANUM	32.00	15.00	N	N	5		28.09.1999
39	CELTIS OCCIDENTALIS	44.00	18.00	N	N	5		28.09.1999
40	CELTIS OCCIDENTALIS	48.00	15.00	N	N	5		28.09.1999
41	CELTIS OCCIDENTALIS	46.00	14.00	N	N	5		28.09.1999
42	CELTIS OCCIDENTALIS	36.00	13.00	N	N	5		28.09.1999
43	CELTIS OCCIDENTALIS	36.00	15.00	N	N	5		28.09.1999
44	CELTIS OCCIDENTALIS	34.00	14.00	N	N	5		28.09.1999
45	CELTIS OCCIDENTALIS	34.00	14.00	N	N	5		28.09.1999
46	CELTIS OCCIDENTALIS	36.00	15.00	N	N	5		28.09.1999
47	CELTIS OCCIDENTALIS	32.00	13.00	N	N	5		28.09.1999
48	QUERCUS ROBUR	100.00	27.00	N	N	5		28.09.1999
49	QUERCUS ROBUR	126.00	27.00	N	N	5		28.09.1999
50	CELTIS OCCIDENTALIS	30.00	17.00	N	N	5		28.09.1999
51	CELTIS OCCIDENTALIS	34.00	18.00	N	N	5		28.09.1999
52	CELTIS OCCIDENTALIS	42.00	18.00	N	N	5		28.09.1999
53	ACER PSEUDOPLATANUS	34.00	17.00	N	N	5		28.09.1999
54	PLATANUS ACERIFOLIA	42.00	15.00	N	N	5		28.09.1999
55	QUERCUS ROBUR	64.00	26.00	N	N	5		28.09.1999
56	ACER PSEUDOPLATANUS	54.00	22.00	N	N	5		28.09.1999
57	CELTIS OCCIDENTALIS	32.00	17.00	N	N	5		28.09.1999
Nr.sub.	Supr.(mp)	Cat. fol.	Tip teren			Vegetație		Arbori(buc)
55	371.27	CP	parc-acces nelimitat					5
Nr.arb.	Specie	Diam. (cm)	Inalț. (m)	Tip arbor	Stare	Intreț.(1-5)	Risc	Data
1	TILIA ALBA	36.00	21.00	N	N	5		28.09.1999
2	TILIA ALBA	36.00	16.00	N	N	5		28.09.1999
3	TILIA ALBA	34.00	18.00	N	N	5		28.09.1999
4	TILIA ALBA	34.00	20.00	N	N	5		28.09.1999
5	TILIA ALBA	64.00	23.00	N	N	5		28.09.1999
Nr.sub.	Supr.(mp)	Cat. fol.	Tip teren			Vegetație		Arbori(buc)
56	45.81	CP	parc-acces nelimitat					5
Nr.arb.	Specie	Diam. (cm)	Inalț. (m)	Tip arbor	Stare	Intreț.(1-5)	Risc	Data
1	THUJA OCCIDENTALIS FASTIGIATA	4.00	2.00	N	N	5		28.09.1999
2	JUNIPERUS CHINENSIS AUREO-VARIEGATA	2.00	1.00	N	N	5		28.09.1999
3	TAXUS BACCATA	2.00	1.00	N	N	5		28.09.1999
4	TAXUS FASTIGIATA	2.00	1.00	N	N	5		28.09.1999
5	TAXUS BACCATA	2.00	1.00	N	N	5		28.09.1999
Nr.sub.	Supr.(mp)	Cat. fol.	Tip teren			Vegetație		Arbori(buc)
57	126.41	CC	parc-acces nelimitat					2
Nr.arb.	Specie	Diam. (cm)	Inalț. (m)	Tip arbor	Stare	Intreț.(1-5)	Risc	Data
1	JUNIPERUS SQUAMATA MEYERI	2.00	1.00	N	N	5		28.09.1999
2	JUNIPERUS SQUAMATA MEYERI	2.00	1.00	N	N	5		28.09.1999
Nr.sub.	Supr.(mp)	Cat. fol.	Tip teren			Vegetație		Arbori(buc)
59	409.35	CP	parc-acces nelimitat					3
Nr.arb.	Specie	Diam. (cm)	Inalț. (m)	Tip arbor	Stare	Intreț.(1-5)	Risc	Data
1	TAXUS BACCATA	2.00	1.00	N	N	5		28.09.1999
2	PICEA ABIES	30.00	12.00	N	N	5		28.09.1999
3	ULMUS CAMPESTRIS	30.00	14.00	N	N	5		28.09.1999
Nr.sub.	Supr.(mp)	Cat. fol.	Tip teren			Vegetație		Arbori(buc)
61	124.56	CP	parc-acces nelimitat					2
Nr.arb.	Specie	Diam. (cm)	Inalț. (m)	Tip arbor	Stare	Intreț.(1-5)	Risc	Data
1	AESCLUSUS HIPPOCASTANUM	4.00	3.00	N	N	5		28.09.1999
2	AESCLUSUS HIPPOCASTANUM	4.00	2.00	N	N	5		28.09.1999
Nr.sub.	Supr.(mp)	Cat. fol.	Tip teren			Vegetație		Arbori(buc)
62	54.82	CP	parc-acces nelimitat					3
Nr.arb.	Specie	Diam. (cm)	Inalț. (m)	Tip arbor	Stare	Intreț.(1-5)	Risc	Data
1	MALUS FLORIBUNDA	4.00	3.00	N	N	5		28.09.1999
2	AESCLUSUS HIPPOCASTANUM	4.00	3.00	N	N	5		28.09.1999
3	LIQUIDAMBAR STYRACIFLUA	6.00	4.00	N	N	5		28.09.1999
Nr.sub.	Supr.(mp)	Cat. fol.	Tip teren			Vegetație		Arbori(buc)
64	268.89	CP	parc-acces nelimitat					5
Nr.arb.	Specie	Diam. (cm)	Inalț. (m)	Tip arbor	Stare	Intreț.(1-5)	Risc	Data
1	CELTIS OCCIDENTALIS	42.00	17.00	N	N	5		28.09.1999
2	CELTIS OCCIDENTALIS	44.00	15.00	N	N	5		28.09.1999
3	QUERCUS ROBUR	76.00	23.00	N	N	5		28.09.1999
4	CELTIS OCCIDENTALIS	46.00	19.00	N	N	5		28.09.1999
5	CELTIS OCCIDENTALIS	44.00	17.00	N	N	5		28.09.1999

JUDETUL
LOCALITATEA
COD SIRUTA
COD POȘTAL

Timis
TIMISOARA
15524

Anexa-Teren Spațiu Verde 15/20

din STR. MICHELANGELO

Secțiune plan 465:499
Nr. sec cadastral 1
Nr. cadastral 92-2
Nr. carte funciară 1-2
Cod zona valorică C
Cod zona protejată n
Cod zona seismică E

Denumire PARC

Tip teren Teren cu cladire

Echipare edilitară

A C E G T t

Date despre terenul spațiu verde

Nr.sub.	Supr.(mp)	Cat. fol.	Tip teren				Vegetație				Arbori(buc)
66	77.71	CP	parc-acces nelimitat								2
Nr.arb.	Specie		Diam. (cm)	Inalț. (m)	Tip arbor	Stare	Intreț.(1-5)	Risc	Data		
1	MALUS FLORIBUNDA		4.00	3.00	N	N	5		28.09.1999		
2	MALUS FLORIBUNDA		4.00	3.00	N	N	5		28.09.1999		
Nr.sub.	Supr.(mp)	Cat. fol.	Tip teren				Vegetație				Arbori(buc)
67	34.80	CP	parc-acces nelimitat								1
Nr.arb.	Specie		Diam. (cm)	Inalț. (m)	Tip arbor	Stare	Intreț.(1-5)	Risc	Data		
1	ACER PLATANOIDES		6.00	6.00	N	N	5		28.09.1999		
Nr.sub.	Supr.(mp)	Cat. fol.	Tip teren				Vegetație				Arbori(buc)
68	30.30	CP	parc-acces nelimitat								2
Nr.arb.	Specie		Diam. (cm)	Inalț. (m)	Tip arbor	Stare	Intreț.(1-5)	Risc	Data		
1	ACER PLATANOIDES		4.00	4.00	N	N	5		28.09.1999		
2	ACER PLATANOIDES		4.00	4.00	N	N	5		28.09.1999		
Nr.sub.	Supr.(mp)	Cat. fol.	Tip teren				Vegetație				Arbori(buc)
69	3985.69	CP	parc-acces nelimitat								76
Nr.arb.	Specie		Diam. (cm)	Inalț. (m)	Tip arbor	Stare	Intreț.(1-5)	Risc	Data		
1	ACER PLATANOIDES		8.00	7.00	N	N	5		28.09.1999		
2	ACER PSEUDOPLATANUS		28.00	11.00	N	N	5		28.09.1999		
3	ACER PSEUDOPLATANUS		28.00	11.00	N	N	5		28.09.1999		
4	ACER PSEUDOPLATANUS		18.00	8.00	N	N	5		28.09.1999		
5	ACER PLATANOIDES		8.00	7.00	N	N	5		28.09.1999		
6	ACER PLATANOIDES		8.00	7.00	N	N	5		28.09.1999		
7	ACER PLATANOIDES		30.00	15.00	N	N	5		28.09.1999		
8	ACER PSEUDOPLATANUS		24.00	11.00	N	N	5		28.09.1999		
9	PINUS NIGRA		44.00	22.00	N	N	5		28.09.1999		
10	ABIES ALBA		8.00	4.00	N	N	5		28.09.1999		
11	ACER PLATANOIDES		8.00	7.00	N	N	5		28.09.1999		
12	LIQUIDAMBAR STYRACIFLUA		4.00	4.00	N	N	5		28.09.1999		
13	AESCULUS HIPPOCASTANUM		4.00	3.00	N	N	5		28.09.1999		
14	BETULA VERRUCOSA		4.00	2.00	N	N	5		28.09.1999		
15	BETULA VERRUCOSA		4.00	2.00	N	N	5		28.09.1999		
16	BETULA VERRUCOSA		4.00	2.00	N	N	5		28.09.1999		
17	PLATANUS ACERIFOLIA		58.00	23.00	N	N	5		28.09.1999		
18	ACER PSEUDOPLATANUS		28.00	10.00	N	N	5		28.09.1999		
19	ACER PSEUDOPLATANUS		24.00	9.00	N	N	5		28.09.1999		
20	ACER PSEUDOPLATANUS		26.00	9.00	N	N	5		28.09.1999		
21	ACER PSEUDOPLATANUS		24.00	8.00	N	N	5		28.09.1999		
22	ACER PSEUDOPLATANUS		20.00	8.00	N	N	5		28.09.1999		
23	ACER PSEUDOPLATANUS		22.00	8.00	N	N	5		28.09.1999		
24	HIBISCUS SYRIACUS		2.00	2.00	N	N	5		28.09.1999		
25	ACER PSEUDOPLATANUS		22.00	8.00	N	N	5		28.09.1999		
26	ACER PSEUDOPLATANUS		26.00	12.00	N	N	5		28.09.1999		
27	ACER PSEUDOPLATANUS		24.00	9.00	N	N	5		28.09.1999		
28	PYRACANTHA COCCINEA		2.00	1.00	N	N	5		28.09.1999		
29	ACER PSEUDOPLATANUS		22.00	9.00	N	N	5		28.09.1999		
30	ACER PSEUDOPLATANUS		26.00	10.00	N	N	5		28.09.1999		
31	PINUS SYLVESTRIS		14.00	4.00	N	N	5		28.09.1999		
32	ACER PLATANOIDES		8.00	6.00	N	N	5		28.09.1999		
33	ACER PSEUDOPLATANUS		24.00	10.00	N	N	5		28.09.1999		
34	ACER PSEUDOPLATANUS		12.00	7.00	N	N	5		28.09.1999		
35	ACER PSEUDOPLATANUS		34.00	11.00	N	N	5		28.09.1999		
36	ACER PSEUDOPLATANUS		28.00	12.00	N	N	5		28.09.1999		
37	ACER PSEUDOPLATANUS		24.00	8.00	N	N	5		28.09.1999		
38	TAXUS BACCATA 'GLOBOSA'		2.00	1.00	N	N	5		28.09.1999		
39	AESCULUS HIPPOCASTANUM		4.00	2.00	N	N	5		28.09.1999		
40	HIBISCUS SYRIACUS		2.00	2.00	N	N	5		28.09.1999		
41	HIBISCUS SYRIACUS		2.00	2.00	N	N	5		28.09.1999		
42	HIBISCUS SYRIACUS		2.00	2.00	N	N	5		28.09.1999		
43	HIBISCUS SYRIACUS		2.00	2.00	N	N	5		28.09.1999		
44	HIBISCUS SYRIACUS		2.00	2.00	N	N	5		28.09.1999		
45	PINUS NIGRA		44.00	20.00	N	N	5		28.09.1999		
46	HIBISCUS SYRIACUS		2.00	2.00	N	N	5		28.09.1999		
47	CHAMAECYPARIS LAWSONIANA ALLUMII		4.00	2.00	N	N	5		28.09.1999		
48	MALUS FLORIBUNDA		6.00	3.00	N	N	5		28.09.1999		
49	ACER PLATANOIDES		26.00	10.00	N	N	5		28.09.1999		
50	TAXUS BACCATA		4.00	2.00	N	N	5		28.09.1999		
51	HIBISCUS SYRIACUS		2.00	2.00	N	N	5		28.09.1999		
52	PICEA ABIES		44.00	23.00	N	N	5		28.09.1999		
53	PICEA ABIES		36.00	18.00	N	N	5		28.09.1999		
54	ACER PSEUDOPLATANUS		10.00	7.00	N	N	5		28.09.1999		
55	PSEUDOTSUGA TAXIFOLIA		16.00	10.00	N	N	5		28.09.1999		
56	PINUS SYLVESTRIS		14.00	6.00	N	N	5		28.09.1999		

JUDEȚUL
LOCALITATEA
COD SIRUTA
COD POȘTAL

Timis
TIMISOARA
15524

Anexa-Teren Spațiu Verde 16/20

din STR. MICHELANGELO

Secțiune plan 465:499
Nr. sec cadastral 1
Nr. cadastral 92-2
Nr. carte funciară 1-2
Cod zona valonică C
Cod zona protejată n
Cod zona seismică E

Denumire PARC

Tip teren Teren cu cladire

Echipare edilitară

A C E G T t

Date despre terenul spațiu verde

Nr.arb.	Specie	Diam. (cm)	Inalț. (m)	Tip arbor	Stare	Intreț.(1-5)	Risc	Data
57	PINUS STROBUS	8.00	7.00	N	N	5		28.09.1999
58	POPULUS SIMONII	4.00	5.00	N	N	5		28.09.1999
59	CHAMAECYPARIS LAWSONIANA ALLUMII	4.00	1.00	N	N	5		28.09.1999
60	PSEUDOTSUGA TAXIFOLIA	10.00	5.00	N	N	5		28.09.1999
61	PINUS STROBUS	16.00	9.00	N	N	5		28.09.1999
62	HIBISCUS SYRIACUS	2.00	2.00	N	N	5		28.09.1999
63	AESCULUS HIPPOCASTANUM	4.00	4.00	N	N	5		28.09.1999
64	HIBISCUS SYRIACUS	2.00	2.00	N	N	5		28.09.1999
65	POPULUS SIMONII	8.00	7.00	N	N	5		28.09.1999
66	AESCULUS HIPPOCASTANUM	4.00	4.00	N	N	5		28.09.1999
67	PYRACANTHA COCCINEA	2.00	1.00	N	N	5		28.09.1999
68	AESCULUS HIPPOCASTANUM	4.00	4.00	N	N	5		28.09.1999
69	PSEUDOTSUGA TAXIFOLIA	12.00	6.00	N	N	5		28.09.1999
70	PSEUDOTSUGA TAXIFOLIA	12.00	7.00	N	N	5		28.09.1999
71	HIBISCUS SYRIACUS	2.00	2.00	N	N	5		28.09.1999
72	HIBISCUS SYRIACUS	2.00	2.00	N	N	5		28.09.1999
73	PINUS SYLVESTRIS	14.00	4.00	N	N	5		28.09.1999
74	MALUS FLORIBUNDA	4.00	3.00	N	N	5		28.09.1999
75	HIBISCUS SYRIACUS	2.00	2.00	N	N	5		28.09.1999
76	QUERCUS BOREALIS	4.00	2.00	N	N	5		28.09.1999

Nr.sub.	Supr.(mp)	Cat. fol.	Tip teren	Vegetație	Arbori(buc)
70	1892.67	CP	parc-acces nelimitat		42

Nr.arb.	Specie	Diam. (cm)	Inalț. (m)	Tip arbor	Stare	Intreț.(1-5)	Risc	Data
1	CHAMAECYPARIS LAWSONIANA	8.00	4.00	N	N	5		28.09.1999
2	PINUS NIGRA	16.00	6.00	N	N	5		28.09.1999
3	PINUS SYLVESTRIS	8.00	6.00	N	N	5		28.09.1999
4	PINUS NIGRA	20.00	7.00	N	N	5		28.09.1999
5	TAXUS BACCATA	4.00	2.00	N	N	5		28.09.1999
6	AESCULUS HIPPOCASTANUM	4.00	3.00	N	N	5		28.09.1999
7	AESCULUS HIPPOCASTANUM	2.00	2.00	N	N	5		28.09.1999
8	THUJA OCCIDENTALIS FASTIGIATA	8.00	4.00	N	N	4		28.09.1999
9	PINUS SYLVESTRIS	44.00	19.00	N	N	5		28.09.1999
10	PINUS NIGRA	22.00	8.00	N	N	5		28.09.1999
11	TAXUS FASTIGIATA	2.00	1.00	N	N	5		28.09.1999
12	PICEA PUNGENS ARGENTEEA	22.00	8.00	N	N	5		28.09.1999
13	THUJA OCCIDENTALIS FASTIGIATA	8.00	6.00	N	N	5		28.09.1999
14	THUJA OCCIDENTALIS FASTIGIATA	8.00	6.00	N	N	5		28.09.1999
15	THUJA OCCIDENTALIS FASTIGIATA	8.00	5.00	N	N	5		28.09.1999
16	PINUS NIGRA	14.00	7.00	N	N	5		28.09.1999
17	CARPINUS BETULUS	10.00	9.00	N	N	5		28.09.1999
18	MORUS ALBA	26.00	10.00	N	N	5		28.09.1999
19	PRUNUS PISSARDI	18.00	8.00	N	N	5		28.09.1999
20	CATALPA BIGNONIOIDES	12.00	7.00	N	N	5		28.09.1999
21	PRUNUS PISSARDI	12.00	7.00	N	N	5		28.09.1999
22	PINUS NIGRA	14.00	7.00	N	N	5		28.09.1999
23	PINUS NIGRA	20.00	8.00	N	N	5		28.09.1999
24	CATALPA BIGNONIOIDES	10.00	10.00	N	N	5		28.09.1999
25	PSEUDOTSUGA TAXIFOLIA	18.00	8.00	N	N	5		28.09.1999
26	CARPINUS BETULUS	10.00	9.00	N	N	5		28.09.1999
27	PINUS NIGRA	20.00	8.00	N	N	5		28.09.1999
28	TAXUS BACCATA	6.00	4.00	N	N	5		28.09.1999
29	CHAMAECYPARIS LAWSONIANA	8.00	7.00	N	N	5		28.09.1999
30	CHAMAECYPARIS LAWSONIANA	8.00	6.00	N	N	5		28.09.1999
31	PICEA ABIES	24.00	13.00	N	N	5		28.09.1999
32	PICEA ABIES	8.00	4.00	N	SL	5		28.09.1999
33	JUNIPERUS SQUAMATA MEYERI	2.00	1.00	N	N	5		28.09.1999
34	CARPINUS BETULUS	8.00	6.00	N	N	5		28.09.1999
35	THUJA OCCIDENTALIS FASTIGIATA	8.00	4.00	N	N	5		28.09.1999
36	JUNIPERUS SQUAMATA MEYERI	2.00	1.00	N	N	5		28.09.1999
37	CARPINUS BETULUS	10.00	7.00	N	N	5		28.09.1999
38	PRUNUS PERSICA ATROPURPUREA	14.00	3.00	N	N	5		28.09.1999
39	ULMUS CAMPESTRIS	8.00	5.00	N	N	5		28.09.1999
40	JUNIPERUS SQUAMATA MEYERI	2.00	1.00	N	N	5		28.09.1999
41	JUNIPERUS SQUAMATA MEYERI	2.00	1.00	N	N	5		28.09.1999
42	CARPINUS BETULUS	10.00	7.00	N	N	5		28.09.1999

Nr.sub.	Supr.(mp)	Cat. fol.	Tip teren	Vegetație	Arbori(buc)
71	1384.02	CP	parc-acces nelimitat		61

Nr.arb.	Specie	Diam. (cm)	Inalț. (m)	Tip arbor	Stare	Intreț.(1-5)	Risc	Data
1	CARPINUS BETULUS	8.00	6.00	N	N	5		28.09.1999
2	ACER NEGUNDO	56.00	14.00	N	N	5		28.09.1999
3	TILIA ALBA	14.00	9.00	N	N	5		28.09.1999
4	CARPINUS BETULUS	8.00	6.00	N	N	5		28.09.1999

JUDEȚUL
LOCALITATEA
COD SIRUTA
COD POȘTAL

Timis
TIMISOARA
15524

Anexa-Teren Spațiu Verde 17/20

din STR. MICHELANGELO

Secțiune plan 465:499
Nr. sec cadastral 1
Nr. cadastral 92-2
Nr. carte funciară 1-2
Cod zona valorică C
Cod zona protejată n
Cod zona seismică E

Denumire PARC

Tip teren Teren cu cladire

Echipare edilitară

A C E G T t

Date despre terenul spațiu verde

Nr.arb.	Specie	Diam. (cm)	Inalț. (m)	Tip arbor	Stare	Intreț.(1-5)	Risc	Data	
5	ULMUS CAMPESTRIS	6.00	4.00	N	N	5		28.09.1999	
6	PINUS STROBUS	12.00	8.00	N	N	5		28.09.1999	
7	SOPHORA JAPONICA	14.00	10.00	N	N	5		28.09.1999	
8	ACER NEGUNDO	64.00	14.00	N	N	5		28.09.1999	
9	TILIA ALBA	36.00	17.00	N	N	5		28.09.1999	
10	MORUS ALBA	40.00	17.00	N	N	5		28.09.1999	
11	AILANTHUS ALTISSIMA	2.00	2.00	N	N	5		28.09.1999	
12	AILANTHUS ALTISSIMA	12.00	9.00	N	N	5		28.09.1999	
13	GLEDITSIA TRIACANTHOS	20.00	16.00	N	N	5		28.09.1999	
14	ACER PSEUDOPLATANUS	22.00	14.00	N	N	5		28.09.1999	
15	GLEDITSIA TRIACANTHOS	22.00	13.00	N	N	5		28.09.1999	
16	CARPINUS BETULUS	8.00	6.00	N	N	5		28.09.1999	
17	MORUS ALBA	2.00	1.00	N	N	1		28.09.1999	
18	CARPINUS BETULUS	10.00	7.00	N	N	5		28.09.1999	
19	TILIA ALBA	36.00	17.00	N	N	5		28.09.1999	
20	TILIA ALBA	38.00	19.00	N	N	5		28.09.1999	
21	CARPINUS BETULUS	8.00	7.00	N	N	5		28.09.1999	
22	CARPINUS BETULUS	10.00	8.00	N	N	5		28.09.1999	
23	CARPINUS BETULUS	8.00	6.00	N	N	5		28.09.1999	
24	CARPINUS BETULUS	8.00	7.00	N	N	5		28.09.1999	
25	PRUNUS CERASIFERA	14.00	7.00	N	N	5		28.09.1999	
26	GLEDITSIA TRIACANTHOS	50.00	18.00	N	N	5		28.09.1999	
27	CARPINUS BETULUS	4.00	4.00	N	N	5		28.09.1999	
28	CARPINUS BETULUS	8.00	9.00	N	N	5		28.09.1999	
29	CARPINUS BETULUS	8.00	9.00	N	N	5		28.09.1999	
30	ACER NEGUNDO	16.00	12.00	N	N	5		28.09.1999	
31	CARPINUS BETULUS	8.00	9.00	N	N	5		28.09.1999	
32	CARPINUS BETULUS	8.00	9.00	N	N	5		28.09.1999	
33	CARPINUS BETULUS	8.00	9.00	N	N	5		28.09.1999	
34	ACER NEGUNDO	34.00	17.00	N	N	5		28.09.1999	
35	TILIA ALBA	40.00	17.00	N	N	5		28.09.1999	
36	CARPINUS BETULUS	8.00	9.00	N	N	5		28.09.1999	
37	CARPINUS BETULUS	8.00	9.00	N	N	5		28.09.1999	
38	CARPINUS BETULUS	8.00	9.00	N	N	5		28.09.1999	
39	CARPINUS BETULUS	8.00	9.00	N	N	5		28.09.1999	
40	CARPINUS BETULUS	8.00	9.00	N	N	5		28.09.1999	
41	TILIA ALBA	36.00	17.00	N	N	5		28.09.1999	
42	ACER NEGUNDO	34.00	16.00	N	N	5		28.09.1999	
43	TILIA ALBA	38.00	18.00	N	N	5		28.09.1999	
44	ULMUS CAMPESTRIS	30.00	19.00	N	N	5		28.09.1999	
45	PINUS STROBUS	8.00	7.00	N	N	5		28.09.1999	
46	PRUNUS PISSARDI	12.00	6.00	N	N	5		28.09.1999	
47	CATALPA BIGNONIOIDES	26.00	9.00	N	N	5		28.09.1999	
48	PRUNUS PISSARDI	28.00	7.00	N	N	5		28.09.1999	
49	PRUNUS PISSARDI	24.00	7.00	N	N	5		28.09.1999	
50	PRUNUS PISSARDI	24.00	6.00	N	N	5		28.09.1999	
51	JUNIPERUS SCOPULORUM 'SKYROCKET'	4.00	1.00	N	SL	2		28.09.1999	
52	PICEA ABIES	2.00	1.00	N	SL	5		28.09.1999	
53	PICEA ABIES	2.00	1.00	N	SL	5		28.09.1999	
54	CARPINUS BETULUS	8.00	9.00	N	N	5		28.09.1999	
55	TILIA ALBA	34.00	16.00	N	N	5		28.09.1999	
56	FORSYTHIA INTERMEDIA	2.00	2.00	N	N	5		28.09.1999	
57	CARPINUS BETULUS	8.00	9.00	N	N	5		28.09.1999	
58	CARPINUS BETULUS	8.00	9.00	N	N	5		28.09.1999	
59	CARPINUS BETULUS	8.00	9.00	N	N	5		28.09.1999	
60	AESCLUSUS HIPPOCASTANUM	64.00	16.00	N	N	5		28.09.1999	
61	TILIA ALBA	34.00	17.00	N	N	5		28.09.1999	
Nr.sub.	Supr.(mp)	Cat. fol.	Tip teren			Vegetație			Arbori(buc)
72	873.63	CP	parc-acces nelimitat						33
Nr.arb.	Specie	Diam. (cm)	Inalț. (m)	Tip arbor	Stare	Intreț.(1-5)	Risc	Data	
1	PRUNUS PISSARDI	20.00	9.00	N	N	5		28.09.1999	
2	CATALPA BIGNONIOIDES	22.00	10.00	N	N	5		28.09.1999	
3	PRUNUS PISSARDI	22.00	9.00	N	N	5		28.09.1999	
4	PRUNUS PISSARDI	28.00	10.00	N	N	5		28.09.1999	
5	PRUNUS PISSARDI	16.00	7.00	N	N	5		28.09.1999	
6	BETULA VERRUCOSA	24.00	12.00	N	N	5		28.09.1999	
7	TILIA ALBA	24.00	10.00	N	N	5		28.09.1999	
8	BETULA VERRUCOSA	26.00	13.00	N	N	5		28.09.1999	
9	JUNIPERUS SQUAMATA MEYERI	2.00	1.00	N	N	5		28.09.1999	
10	CATALPA BIGNONIOIDES	18.00	10.00	N	N	5		28.09.1999	
11	PRUNUS PISSARDI	16.00	8.00	N	N	5		28.09.1999	
12	PRUNUS PISSARDI	18.00	8.00	N	N	5		28.09.1999	

JUDETUL
LOCALITATEA
COD SIRUTA
COD POȘTAL

Timis
TIMISOARA
15524

Anexa-Teren Spațiu Verde 18/20

din STR. MICHELANGELO

Secțiune plan 465:499
Nr. sec cadastral 1
Nr. cadastral 92-2
Nr. carte funciară 1-2
Cod zona valorică C
Cod zona protejată n
Cod zona seismică E

Denumire PARC

Tip teren Teren cu cladire

Echipare edilitară

A C E G T t

Date despre terenul spațiu verde

Nr.arb.	Specie	Diam. (cm)	Inalț. (m)	Tip arbor	Stare	Intreț.(1-5)	Risc	Data	
13	PRUNUS CERASUS	4.00	2.00	N	N	5		28.09.1999	
14	PRUNUS PISSARDI	16.00	9.00	N	N	5		28.09.1999	
15	TAXUS BACCATA	2.00	1.00	N	N	5		28.09.1999	
16	JUNIPERUS SCOPULORUM 'SKYROCKET'	4.00	2.00	N	SL	2		28.09.1999	
17	JUNIPERUS SQUAMATA MEYERI	2.00	1.00	N	N	5		28.09.1999	
18	JUNIPERUS SQUAMATA MEYERI	2.00	1.00	N	N	5		28.09.1999	
19	JUNIPERUS SQUAMATA MEYERI	2.00	1.00	N	N	5		28.09.1999	
20	JUNIPERUS SQUAMATA MEYERI	2.00	1.00	N	N	5		28.09.1999	
21	JUNIPERUS SQUAMATA MEYERI	2.00	1.00	N	N	5		28.09.1999	
22	JUNIPERUS SQUAMATA MEYERI	2.00	1.00	N	N	5		28.09.1999	
23	QUERCUS ROBUR	66.00	17.00	N	N	5		28.09.1999	
24	PRUNUS AVIUM	22.00	8.00	N	N	5		28.09.1999	
25	LIGUSTRUM OVALIFOLIUM	2.00	1.00	N	N	5		28.09.1999	
26	PRUNUS PISSARDI	28.00	9.00	N	N	5		28.09.1999	
27	PRUNUS LAUROCERASUS	4.00	2.00	N	N	5		28.09.1999	
28	PINUS SYLVESTRIS	42.00	18.00	N	N	5		28.09.1999	
29	PRUNUS PISSARDI	16.00	8.00	N	N	5		28.09.1999	
30	PINUS PONDEROSA	8.00	6.00	N	SL	2		28.09.1999	
31	CATALPA BIGNONIOIDES	26.00	14.00	N	N	5		28.09.1999	
32	PRUNUS PISSARDI	14.00	8.00	N	N	5		28.09.1999	
33	PRUNUS LAUROCERASUS	4.00	2.00	N	N	5		28.09.1999	
Nr.sub.	Supr.(mp)	Cat. fol.	Tip teren			Vegetație			Arbori(buc)
73	44.27	CP	parc-acces nelimitat						10
Nr.arb.	Specie	Diam. (cm)	Inalț. (m)	Tip arbor	Stare	Intreț.(1-5)	Risc	Data	
1	JUNIPERUS CHINENSIS AUREO-VARIEGATA	2.00	1.00	N	N	5		28.09.1999	
2	JUNIPERUS CHINENSIS AUREO-VARIEGATA	2.00	1.00	N	N	5		28.09.1999	
3	TAXUS BACCATA 'GLOBOSA'	2.00	1.00	N	N	5		28.09.1999	
4	TAXUS BACCATA 'GLOBOSA'	2.00	1.00	N	N	5		28.09.1999	
5	JUNIPERUS CHINENSIS AUREO-VARIEGATA	2.00	1.00	N	N	5		28.09.1999	
6	TAXUS BACCATA 'GLOBOSA'	2.00	1.00	N	N	5		28.09.1999	
7	PINUS STROBUS	20.00	9.00	N	N	5		28.09.1999	
8	TAXUS BACCATA 'GLOBOSA'	2.00	1.00	N	N	5		28.09.1999	
9	JUNIPERUS CHINENSIS AUREO-VARIEGATA	2.00	1.00	N	N	5		28.09.1999	
10	ACER PSEUDOPLATANUS	20.00	9.00	N	N	5		28.09.1999	
Nr.sub.	Supr.(mp)	Cat. fol.	Tip teren			Vegetație			Arbori(buc)
74	946.59	CP	parc-acces nelimitat						43
Nr.arb.	Specie	Diam. (cm)	Inalț. (m)	Tip arbor	Stare	Intreț.(1-5)	Risc	Data	
1	TAXUS BACCATA	6.00	4.00	N	N	5		28.09.1999	
2	PINUS STROBUS	12.00	8.00	N	N	5		28.09.1999	
3	PINUS STROBUS	10.00	7.00	N	N	5		28.09.1999	
4	TAXUS BACCATA	6.00	3.00	N	N	5		28.09.1999	
5	PINUS SYLVESTRIS	46.00	13.00	N	N	5		28.09.1999	
6	BERBERIS THUNBERGII	4.00	2.00	N	N	5		28.09.1999	
7	CHAMAECYPARIS LAWSONIANA ALLUMII	2.00	1.00	N	N	5		28.09.1999	
8	PICEA ABIES	8.00	7.00	N	N	5		28.09.1999	
9	PINUS SYLVESTRIS	12.00	6.00	N	N	5		28.09.1999	
10	TAXUS BACCATA	6.00	2.00	N	N	5		28.09.1999	
11	PICEA ABIES	6.00	4.00	N	N	5		28.09.1999	
12	CATALPA BIGNONIOIDES	18.00	7.00	N	N	5		28.09.1999	
13	PINUS NIGRA	14.00	6.00	N	N	5		28.09.1999	
14	JUNIPERUS CHINENSIS AUREO-VARIEGATA	2.00	1.00	N	N	5		28.09.1999	
15	CATALPA BIGNONIOIDES	16.00	8.00	N	N	5		28.09.1999	
16	CATALPA BIGNONIOIDES	24.00	7.00	N	N	5		28.09.1999	
17	PINUS NIGRA	8.00	5.00	N	N/A	3		28.09.1999	
18	PRUNUS PISSARDI	18.00	8.00	N	N	5		28.09.1999	
19	PINUS STROBUS	10.00	7.00	N	N	5		28.09.1999	
20	ACER PLATANOIDES	10.00	8.00	N	N	5		28.09.1999	
21	PICEA ABIES	4.00	2.00	N	N	5		28.09.1999	
22	PINUS SYLVESTRIS	16.00	8.00	N	N	5		28.09.1999	
23	PINUS STROBUS	10.00	7.00	N	N	5		28.09.1999	
24	PRUNUS CERASIFERA	10.00	7.00	N	N	5		28.09.1999	
25	PINUS NIGRA	14.00	7.00	N	N	5		28.09.1999	
26	CATALPA BIGNONIOIDES	16.00	8.00	N	N	5		28.09.1999	
27	ACER PSEUDOPLATANUS	22.00	8.00	N	N	5		28.09.1999	
28	JUNIPERUS VIRGINIANA	32.00	9.00	N	N	5		28.09.1999	
29	ACER PSEUDOPLATANUS	18.00	8.00	N	N	5		28.09.1999	
30	ACER PSEUDOPLATANUS	26.00	9.00	N	N	5		28.09.1999	
31	ACER PSEUDOPLATANUS	18.00	8.00	N	N	5		28.09.1999	
32	ACER PSEUDOPLATANUS	26.00	9.00	N	N	5		28.09.1999	
33	ACER PSEUDOPLATANUS	24.00	9.00	N	N	5		28.09.1999	
34	ACER PSEUDOPLATANUS	6.00	4.00	N	N	5		28.09.1999	
35	JUNIPERUS CHINENSIS AUREO-VARIEGATA	2.00	1.00	N	N	5		28.09.1999	

JUDETUL
LOCALITATEA
COD SIRUTA
COD POȘTAL

Timis
TIMISOARA
15524

Anexa-Teren Spațiu Verde 19/20

din STR. MICHELANGELO

Secțiune plan 465:499
Nr. sec cadastral 1
Nr. cadastral 92-2
Nr. carte funciară 1-2
Cod zona valonică C
Cod zona protejată n
Cod zona seismică E

Denumire PARC

Tip teren Teren cu cladire

Echipare edilitară

A C E G T t

Date despre terenul spațiu verde

Nr.arb.	Specie	Diam. (cm)	Inalț. (m)	Tip arbor	Stare	Intreț.(1-5)	Risc	Data
36	LIGUSTRUM OVALIFOLIUM	2.00	1.00	N	N	5		28.09.1999
37	JUNIPERUS CHINENSIS AUREO-VARIEGATA	2.00	1.00	N	N	5		28.09.1999
38	ACER PLATANOIDES	10.00	7.00	N	N	5		28.09.1999
39	ACER PSEUDOPLATANUS	20.00	8.00	N	N	5		28.09.1999
40	PINUS STROBUS	8.00	7.00	N	N	5		28.09.1999
41	CATALPA BIGNONIOIDES	22.00	9.00	N	N	5		28.09.1999
42	LIGUSTRUM OVALIFOLIUM	2.00	1.00	N	N	5		28.09.1999
43	ACER PSEUDOPLATANUS	24.00	8.00	N	N	5		28.09.1999
Nr.sub.	Supr.(mp)	Cat. fol.	Tip teren			Vegetație		Arbori(buc)
75	251.84	CP	parc-acces nelimitat					12
Nr.arb.	Specie	Diam. (cm)	Inalț. (m)	Tip arbor	Stare	Intreț.(1-5)	Risc	Data
1	ACER PSEUDOPLATANUS	20.00	6.00	N	N	5		28.09.1999
2	ACER PSEUDOPLATANUS	20.00	9.00	N	N	5		28.09.1999
3	ACER PSEUDOPLATANUS	18.00	8.00	N	N	5		28.09.1999
4	ACER PSEUDOPLATANUS	22.00	8.00	N	N	5		28.09.1999
5	ACER PSEUDOPLATANUS	20.00	7.00	N	N	5		28.09.1999
6	ACER PSEUDOPLATANUS	24.00	7.00	N	N	5		28.09.1999
7	ACER PSEUDOPLATANUS	16.00	6.00	N	N	5		28.09.1999
8	ACER PSEUDOPLATANUS	24.00	8.00	N	N	5		28.09.1999
9	ACER PSEUDOPLATANUS	20.00	7.00	N	N	5		28.09.1999
10	PINUS STROBUS	24.00	11.00	N	N	5		28.09.1999
11	ACER PSEUDOPLATANUS	22.00	9.00	N	N	5		28.09.1999
12	ACER PSEUDOPLATANUS	22.00	7.00	N	N	5		28.09.1999
Nr.sub.	Supr.(mp)	Cat. fol.	Tip teren			Vegetație		Arbori(buc)
76	307.98	CP	parc-acces nelimitat					10
Nr.arb.	Specie	Diam. (cm)	Inalț. (m)	Tip arbor	Stare	Intreț.(1-5)	Risc	Data
1	TAXUS BACCATA	4.00	2.00	N	N	5		28.09.1999
2	PINUS SYLVESTRIS	10.00	9.00	N	N	5		28.09.1999
3	TAXUS BACCATA	8.00	4.00	N	N	5		28.09.1999
4	PINUS NIGRA	10.00	6.00	N	N	5		28.09.1999
5	PINUS SYLVESTRIS	12.00	5.00	N	N	5		28.09.1999
6	PINUS STROBUS	18.00	10.00	N	N	5		28.09.1999
7	PSEUDOTSUGA TAXIFOLIA	8.00	3.00	N	SL	5		28.09.1999
8	PINUS SYLVESTRIS	22.00	7.00	N	N	5		28.09.1999
9	PINUS NIGRA	18.00	7.00	N	N	5		28.09.1999
10	PINUS STROBUS	20.00	11.00	N	N	5		28.09.1999
Nr.sub.	Supr.(mp)	Cat. fol.	Tip teren			Vegetație		Arbori(buc)
77	33.16	CP	parc-acces nelimitat					3
Nr.arb.	Specie	Diam. (cm)	Inalț. (m)	Tip arbor	Stare	Intreț.(1-5)	Risc	Data
1	ACER PSEUDOPLATANUS	24.00	8.00	N	N	5		28.09.1999
2	ACER PSEUDOPLATANUS	26.00	9.00	N	N	5		28.09.1999
3	ACER PSEUDOPLATANUS	20.00	8.00	N	N	5		28.09.1999
Nr.sub.	Supr.(mp)	Cat. fol.	Tip teren			Vegetație		Arbori(buc)
79	362.48	CAT	parc-acces nelimitat					2
Nr.arb.	Specie	Diam. (cm)	Inalț. (m)	Tip arbor	Stare	Intreț.(1-5)	Risc	Data
1	AILANTHUS ALTISSIMA	4.00	3.00	N	N	5		28.09.1999
2	AILANTHUS ALTISSIMA	4.00	3.00	N	N	5		28.09.1999
Nr.sub.	Supr.(mp)	Cat. fol.	Tip teren			Vegetație		Arbori(buc)
80	2219.12	CP	parc-acces nelimitat					102
Nr.arb.	Specie	Diam. (cm)	Inalț. (m)	Tip arbor	Stare	Intreț.(1-5)	Risc	Data
1	SALIX MATSUDANA	34.00	19.00	N	N	4		28.09.1999
2	SALIX BABYLONICA	22.00	9.00	N	N	5		28.09.1999
3	TAXODIUM DISTICHUM	46.00	25.00	N	N	5		28.09.1999
4	SALIX BABYLONICA	24.00	6.00	N	SL	3		28.09.1999
5	JUGLANS REGIA	10.00	10.00	N	N	5		28.09.1999
6	SALIX BABYLONICA	34.00	10.00	N	N	5		28.09.1999
7	SALIX MATSUDANA	24.00	7.00	N	N	5		28.09.1999
8	SALIX BABYLONICA	34.00	19.00	N	N	4		28.09.1999
9	SALIX BABYLONICA	16.00	8.00	N	N	5		28.09.1999
10	CATALPA BIGNONIOIDES	26.00	14.00	N	N	4		28.09.1999
11	PRUNUS PISSARDI	20.00	10.00	N	N	5		28.09.1999
12	TAXODIUM DISTICHUM	44.00	23.00	N	N	5		28.09.1999
13	SALIX BABYLONICA	40.00	12.00	N	N	5		28.09.1999
14	SALIX BABYLONICA	24.00	12.00	N	N	5		28.09.1999
15	QUERCUS ROBUR	44.00	19.00	N	N	5		28.09.1999
16	CARPINUS BETULUS	18.00	14.00	N	N	5		28.09.1999
17	BETULA VERRUCOSA	10.00	13.00	N	SL	5		28.09.1999
18	SALIX BABYLONICA	44.00	14.00	N	N	4		28.09.1999
19	SALIX BABYLONICA	26.00	14.00	N	N	5		28.09.1999
20	PRUNUS PISSARDI	10.00	9.00	N	N	5		28.09.1999
21	BETULA VERRUCOSA	32.00	18.00	N	N	4		28.09.1999
22	POPULUS SIMONII	44.00	15.00	N	N	5		28.09.1999

JUDEȚUL
LOCALITATEA
COD SIRUTA
COD POȘTAL

Timis
TIMISOARA
15524

Anexa-Teren Spațiu Verde 20/20

din STR. MICHELANGELO

Secțiune plan 465:499
Nr. sec cadastral 1
Nr. cadastral 92-2
Nr. carte funciară 1-2
Cod zona valorică C
Cod zona protejată n
Cod zona seismică E

Denumire PARC

Tip teren Teren cu cladire

Echipeare edilitară

A C E G T t

Date despre terenul spațiu verde

Nr.arb.	Specie	Diam. (cm)	Inalț. (m)	Tip arbor	Stare	Intreț.(1-5)	Risc	Data
23	POPULUS SIMONII	34.00	18.00	N	N	5		28.09.1999
24	PRUNUS PISSARDI	10.00	6.00	N	N	5		28.09.1999
25	SALIX BABYLONICA	50.00	12.00	N	N	5		28.09.1999
26	SALIX BABYLONICA	44.00	8.00	N	N	5		28.09.1999
27	SALIX BABYLONICA	30.00	6.00	N	N	5		28.09.1999
28	SALIX MATSUDANA	12.00	6.00	N	N	5		28.09.1999
29	SALIX BABYLONICA	14.00	6.00	N	N	5		28.09.1999
30	SALIX MATSUDANA	10.00	7.00	N	N	5		28.09.1999
31	SALIX BABYLONICA	20.00	4.00	N	N	5		28.09.1999
32	SALIX BABYLONICA	12.00	4.00	N	N	5		28.09.1999
33	SALIX MATSUDANA	14.00	9.00	N	N	5		28.09.1999
34	CARPINUS BETULUS	18.00	10.00	N	N	5		28.09.1999
35	SALIX BABYLONICA	26.00	9.00	N	N	5		28.09.1999
36	SALIX MATSUDANA	12.00	6.00	N	N	5		28.09.1999
37	TAXODIUM DISTICHUM	34.00	19.00	N	N	5		28.09.1999
38	SALIX BABYLONICA	38.00	13.00	N	N	5		28.09.1999
39	TAXODIUM DISTICHUM	26.00	14.00	N	N	5		28.09.1999
40	ACER PSEUDOPLATANUS	12.00	11.00	N	N	5		28.09.1999
41	SALIX BABYLONICA	24.00	10.00	N	N	5		28.09.1999
42	SALIX MATSUDANA	32.00	13.00	N	N	5		28.09.1999
43	TAXODIUM DISTICHUM	46.00	27.00	N	N	5		28.09.1999
44	SALIX BABYLONICA	38.00	9.00	N	N	5		28.09.1999
45	SALIX BABYLONICA	44.00	10.00	N	N	4		28.09.1999
46	POPULUS SIMONII	28.00	19.00	N	N	5		28.09.1999
47	TAXODIUM DISTICHUM	44.00	27.00	N	N	5		28.09.1999
48	TAXODIUM DISTICHUM	56.00	25.00	N	N	5		28.09.1999
49	SALIX BABYLONICA	30.00	6.00	N	N	5		28.09.1999
50	TAXODIUM DISTICHUM	36.00	23.00	N	N	5		28.09.1999
51	TAXODIUM DISTICHUM	32.00	16.00	N	N	5		28.09.1999
52	SALIX BABYLONICA	44.00	10.00	N	SL	4		28.09.1999
53	PRUNUS PISSARDI	26.00	11.00	N	N	5		28.09.1999
54	BETULA VERRUCOSA	14.00	12.00	N	N	5		28.09.1999
55	BETULA VERRUCOSA	18.00	9.00	N	N	5		28.09.1999
56	BETULA VERRUCOSA	24.00	11.00	N	N	5		28.09.1999
57	WEIGELLA FLORIDA	2.00	1.00	N	N	5		28.09.1999
58	ACER PSEUDOPLATANUS	8.00	4.00	N	N	5		28.09.1999
59	WEIGELLA FLORIDA	2.00	1.00	N	N	5		28.09.1999
60	FRAXINUS EXCELSIOR	38.00	16.00	N	N	5		28.09.1999
61	PRUNUS PISSARDI	16.00	8.00	N	N	5		28.09.1999
62	SALIX BABYLONICA	38.00	3.00	N	SL	5		28.09.1999
63	SALIX BABYLONICA	34.00	6.00	N	SL	5		28.09.1999
64	SALIX BABYLONICA	34.00	5.00	N	N	5		28.09.1999
65	BERBERIS THUNBERGII	2.00	1.00	N	N	5		28.09.1999
66	ALNUS GLUTINOSA	12.00	9.00	N	N	5		28.09.1999
67	PRUNUS CERASIFERA	2.00	1.00	N	N	1		28.09.1999
68	SALIX BABYLONICA	42.00	13.00	N	N	4		28.09.1999
69	SALIX BABYLONICA	40.00	9.00	N	N	5		28.09.1999
70	SALIX BABYLONICA	34.00	8.00	N	N	5		28.09.1999
71	SALIX BABYLONICA	34.00	11.00	N	N	5		28.09.1999
72	TAXODIUM DISTICHUM	46.00	23.00	N	N	5		28.09.1999
73	TAXODIUM DISTICHUM	34.00	21.00	N	N	5		28.09.1999
74	TAXODIUM DISTICHUM	44.00	16.00	N	N	5		28.09.1999
75	SALIX BABYLONICA	44.00	10.00	N	SL	4		28.09.1999
76	TAXODIUM DISTICHUM	22.00	13.00	N	N	5		28.09.1999
77	TAXODIUM DISTICHUM	48.00	23.00	N	N	5		28.09.1999
78	TAXODIUM DISTICHUM	26.00	12.00	N	N	5		28.09.1999
79	SALIX BABYLONICA	36.00	13.00	N	N	5		28.09.1999
80	ALNUS GLUTINOSA	16.00	10.00	N	N	5		28.09.1999
81	FRAXINUS EXCELSIOR	34.00	16.00	N	N	5		28.09.1999
82	LONICERA XYLOSTEUM	4.00	2.00	N	N	5		28.09.1999
83	WEIGELLA FLORIDA	2.00	1.00	N	N	5		28.09.1999
84	QUERCUS ROBUR	30.00	14.00	N	N	5		28.09.1999
85	PRUNUS PISSARDI	26.00	8.00	N	N	5		28.09.1999
86	BETULA VERRUCOSA	20.00	12.00	N	N	5		28.09.1999
87	ACER PSEUDOPLATANUS	14.00	8.00	N	N	5		28.09.1999
88	MAHONIA AQUIFOLIUM	2.00	1.00	N	N	5		28.09.1999
89	QUERCUS ROBUR	26.00	10.00	N	N	5		28.09.1999
90	PRUNUS PISSARDI	16.00	6.00	N	N/A	3		28.09.1999
91	BETULA VERRUCOSA	22.00	13.00	N	N	5		28.09.1999
92	ACER CAMPESTRE	18.00	8.00	N	N	5		28.09.1999
93	MAHONIA AQUIFOLIUM	2.00	1.00	N	N	5		28.09.1999
94	MAHONIA AQUIFOLIUM	2.00	1.00	N	N	5		28.09.1999

FIȘA SPAȚIULUI VERDE

din STR. MICHELANGELO Nr:3

Denumire LOCUINTA

Tip teren Teren cu cladire

Echipare edilitară



Schița amplasamentului terenului spațiu verde

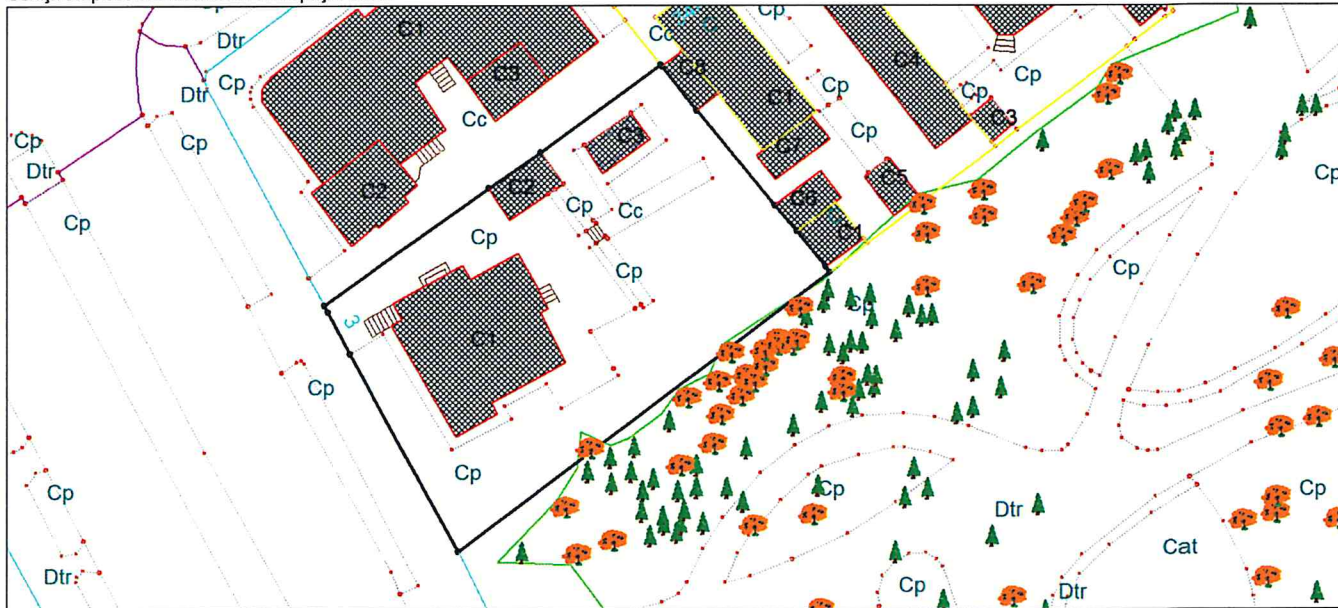

Date despre terenul spațiu verde

Nr.sub.	Supr.(mp)	Cat. fol.	Tip teren				Vegetație				Arbori(buc)
1	543.74	CP	parc-acces nelimitat								1
Nr.arb.	Specie		Diam. (cm)	Inalț. (m)	Tip arbor	Stare	Intreț.(1-5)	Risc	Data		
1	AILANTHUS ALTISSIMA		34.00	20.00	N	N	5		28.09.1999		
Suprafața totală (mp)			1031.73	din care spațiu verde (mp)		543.74	Nr. total arbori (buc)		1		

Date despre clădiri și anexe

Corp	Supr. constr.	Supr. desf.	Destinație	Folosință	Nr. nivele	Nr. subsol	Structura	Fundație	Pereți	Acop./Invelit.	Încălzire	Dotări edilitare	Stare cons.	Anul const.	Tip capac.	Nr. familii	Nr. pers.
C1	159	476	C	C	3	0	B	A	ZP	T	N	ACET	S		7	0	0
C2	21	43	CGJ	CGJ	2	0	B	A	ZP	T	N		S		75	0	0
C3	16	16	C	C	1	0	A	B	CB	AZ	L		F		1	0	0

Situația juridică a terenurilor și construcțiilor

Entități	Tip pro.	Mod adm.	Tip rel.	Excl. (%)	Indiv. (%)	Nr. cam.	Nume persoana	Tip per.	Domiciliul
Teren	F	P	P	100.00			TIRNEA TITU	F	STR. MICHELANGELO Nr:3, TIMISOARA
Teren	F	P	P	100.00			TIRNEA SEMPRONIA	F	STR. MICHELANGELO Nr:3, TIMISOARA
C1	F	P	P	100.00			TIRNEA TITU	F	STR. MICHELANGELO Nr:3, TIMISOARA
C1	F	P	P	100.00			TIRNEA SEMPRONIA	F	STR. MICHELANGELO Nr:3, TIMISOARA
C2	F	P	P	100.00			TIRNEA TITU	F	STR. MICHELANGELO Nr:3, TIMISOARA
C2	F	P	P	100.00			TIRNEA SEMPRONIA	F	STR. MICHELANGELO Nr:3, TIMISOARA

FIȘA SPAȚIULUI VERDE

din STR. -

Denumire APA

Tip teren Apa

Echipare editară

A C E G T t

Schița amplasamentului terenului spațiu verde

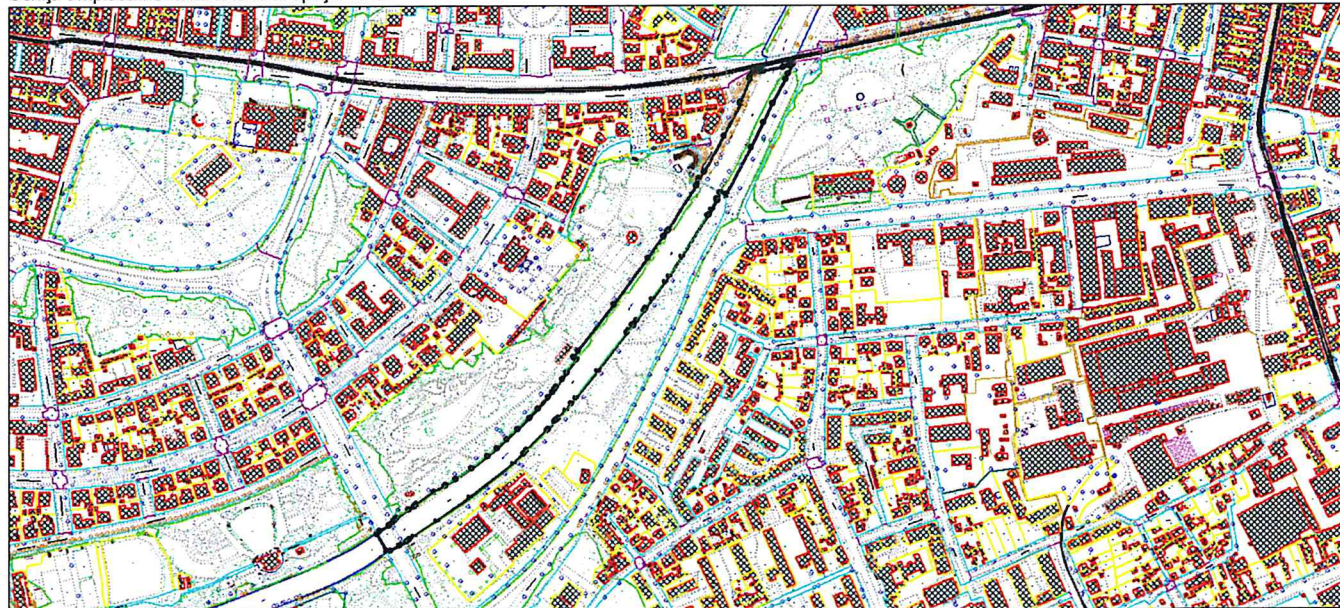

Date despre terenul spațiu verde

Nr.sub.	Supr.(mp)	Cat. fol.	Tip teren				Vegetație				Arbori(buc)
8	1511.78	CP	parc-acces nelimitat								70
Nr.arb.	Specie		Diam. (cm)	Inalț. (m)	Tip arbor	Stare	Intreț.(1-5)	Risc	Data		
1	QUERCUS ROBUR		24.00	13.00	N	N	5		28.09.1999		
2	MALUS FLORIBUNDA		4.00	2.00	N	N	5		28.09.1999		
3	MALUS FLORIBUNDA		6.00	3.00	N	N	5		28.09.1999		
4	POPULUS SIMONII		34.00	15.00	N	N	5		28.09.1999		
5	GLEDITSIA TRIACANTHOS		24.00	14.00	N	N	5		28.09.1999		
6	FORSYTHIA INTERMEDIA		2.00	1.00	N	N	5		28.09.1999		
7	GLEDITSIA TRIACANTHOS		20.00	11.00	N	N	5		28.09.1999		
8	SALIX MATSUDANA		30.00	11.00	N	N	5		28.09.1999		
9	SALIX BABYLONICA		36.00	12.00	N	N	4		28.09.1999		
10	MAHONIA AQUIFOLIUM		2.00	1.00	N	N	5		28.09.1999		
11	SALIX BABYLONICA		46.00	13.00	N	N	4		28.09.1999		
12	SALIX BABYLONICA		36.00	13.00	N	N	5		28.09.1999		
13	WEIGELLA FLORIDA		2.00	1.00	N	N	5		28.09.1999		
14	SALIX MATSUDANA		32.00	14.00	N	N	5		28.09.1999		
15	BETULA VERRUCOSA		8.00	8.00	N	N	5		28.09.1999		
16	CATALPA BIGNONIOIDES		22.00	12.00	N	N	5		28.09.1999		
17	SALIX BABYLONICA		46.00	11.00	N	N	4		28.09.1999		
Suprafața totală (mp)			27331.06	din care spațiu verde (mp)		4859.67	Nr. total arbori (buc)		118		

Date despre clădiri și anexe

Corp	Supr. constr.	Supr. desf.	Destinație	Folo-sință	Nr. nivele	Nr. subsol	Struc-tura	Fundație	Pereți	Acop./Invelit.	Încăl-zire	Dotări editare	Stare cons.	Anul const.	Tip capac.	Nr. familii	Nr. pers.

Situația juridică a terenurilor și construcțiilor

Entități	Tip pro.	Mod adm.	Tip rel.	Excl. (%)	Indiv. (%)	Nr. cam.	Nume persoana	Tip per.	Domiciliul
Teren	S	A	P	100.00			STATUL ROMAN	J	STR. -, TIMISOARA

JUDEȚUL
LOCALITATEA
COD SIRUTA
COD POȘTAL

Timis
TIMISOARA
15524

Anexa-Teren Spațiu Verde 1/2

din STR. -

Secțiune plan 465:499:500:534
Nr. sec cadastral
Nr. cadastral A-48
Nr. carte funciară 0
Cod zona valorică -
Cod zona protejată n
Cod zona seismică E

Denumire APA

Tip teren Apa

Echipeare edilitară

A C E G T t

Date despre terenul spațiu verde

Nr.arb.	Specie	Diam. (cm)	Inalț. (m)	Tip arbor	Stare	Intreț.(1-5)	Risc	Data
18	PRUNUS CERASIFERA	2.00	1.00	N	N	1		28.09.1999
19	SALIX BABYLONICA	34.00	9.00	N	N	5		28.09.1999
20	SALIX BABYLONICA	44.00	10.00	N	SL	4		28.09.1999
21	SALIX BABYLONICA	32.00	11.00	N	N	5		28.09.1999
22	SALIX BABYLONICA	26.00	7.00	N	N	5		28.09.1999
23	ULMUS CAMPESTRIS	8.00	8.00	N	N	5		28.09.1999
24	ACER CAMPESTRE	8.00	7.00	N	N	5		28.09.1999
25	FORSYTHIA INTERMEDIA	2.00	1.00	N	N	5		28.09.1999
26	SALIX BABYLONICA	28.00	6.00	N	N/A	3		28.09.1999
27	SALIX BABYLONICA	44.00	14.00	N	N	5		28.09.1999
28	SALIX BABYLONICA	44.00	10.00	N	SL	4		28.09.1999
29	CARPINUS BETULUS	14.00	12.00	N	N	5		28.09.1999
30	SAMBUCCUS NIGRA	2.00	2.00	N	N	5		28.09.1999
31	SALIX BABYLONICA	24.00	8.00	N	N	5		28.09.1999
32	PRUNUS PISSARDI	16.00	9.00	N	N	5		28.09.1999
33	PRUNUS CERASIFERA	2.00	1.00	N	N	1		28.09.1999
34	QUERCUS ROBUR	26.00	10.00	N	N	5		28.09.1999
35	CATALPA BIGNONIOIDES	20.00	7.00	N	N	5		28.09.1999
36	BETULA VERRUCOSA	12.00	13.00	N	N	5		28.09.1999
37	QUERCUS ROBUR	32.00	16.00	N	N	5		28.09.1999
38	BETULA VERRUCOSA	22.00	14.00	N	N	5		28.09.1999
39	BETULA VERRUCOSA	14.00	11.00	N	N	5		28.09.1999
40	SALIX BABYLONICA	44.00	15.00	N	N	5		28.09.1999
41	SALIX BABYLONICA	36.00	9.00	N	N	5		28.09.1999
42	BETULA VERRUCOSA	12.00	14.00	N	N	5		28.09.1999
43	SALIX BABYLONICA	38.00	12.00	N	N	5		28.09.1999
44	SALIX BABYLONICA	38.00	12.00	N	N	5		28.09.1999
45	SALIX BABYLONICA	38.00	8.00	N	SL	4		28.09.1999
46	ELAEAGNUS ANGUSTIFOLIA	14.00	5.00	N	SL	4		28.09.1999
47	SALIX BABYLONICA	36.00	13.00	N	N	5		28.09.1999
48	SALIX BABYLONICA	24.00	6.00	N	N	4		28.09.1999
49	MALUS FLORIBUNDA	6.00	2.00	N	N	5		28.09.1999
50	FRAXINUS EXCELSIOR	30.00	14.00	N	N	5		28.09.1999
51	ACER PSEUDOPLATANUS	14.00	7.00	N	N	5		28.09.1999
52	CATALPA BIGNONIOIDES	4.00	4.00	N	SL	5		28.09.1999
53	ACER PSEUDOPLATANUS	8.00	9.00	N	N	5		28.09.1999
54	BETULA VERRUCOSA	24.00	15.00	N	N	5		28.09.1999
55	ACER PSEUDOPLATANUS	6.00	4.00	N	N	5		28.09.1999
56	PRUNUS PISSARDI	20.00	8.00	N	N	5		28.09.1999
57	PRUNUS PISSARDI	20.00	7.00	N	N	5		28.09.1999
58	POPULUS SIMONII	34.00	17.00	N	N	5		28.09.1999
59	PRUNUS CERASIFERA	2.00	1.00	N	N	1		28.09.1999
60	PRUNUS CERASIFERA	2.00	1.00	N	N	1		28.09.1999
61	PRUNUS CERASIFERA	2.00	1.00	N	N	5		28.09.1999
62	PRUNUS PISSARDI	16.00	7.00	N	N	4		28.09.1999
63	SALIX BABYLONICA	16.00	8.00	N	N	5		28.09.1999
64	BETULA VERRUCOSA	8.00	13.00	N	N	5		28.09.1999
65	SALIX BABYLONICA	36.00	14.00	N	N	5		28.09.1999
66	SALIX BABYLONICA	36.00	9.00	N	N	5		28.09.1999
67	PRUNUS PISSARDI	8.00	7.00	N	N	5		28.09.1999
68	ELAEAGNUS ANGUSTIFOLIA	12.00	4.00	N	N/A	3		28.09.1999
69	PRUNUS CERASIFERA	2.00	1.00	N	N	1		28.09.1999
70	BETULA VERRUCOSA	18.00	15.00	N	N	5		28.09.1999

Nr.sub.	Supr.(mp)	Cat. fol.	Tip teren	Vegetație	Arbori(buc)
9	1515.17	CP	parc-acces nelimitat		33

Nr.arb.	Specie	Diam. (cm)	Inalț. (m)	Tip arbor	Stare	Intreț.(1-5)	Risc	Data
1	ACER PLATANOIDES	20.00	2.00	N	N	1		07.01.2000
2	MORUS NIGRA	40.00	3.00	N	N	5		07.01.2000
3	MORUS NIGRA	20.00	2.00	N	N	5		07.01.2000
4	PRUNUS CERASUS	10.00	1.00	N	N	1		07.01.2000
5	FRAXINUS EXCELSIOR	20.00	3.00	N	N	5		07.01.2000
6	POPULUS ALBA	100.00	5.00	N	N	5		07.01.2000
7	MALUS DOMESTICA	20.00	2.00	N	N	1		07.01.2000
8	MORUS ALBA	70.00	3.00	N	N	5		07.01.2000
9	ACER NEGUNDO	40.00	2.00	N	N	5		07.01.2000
10	FRAXINUS EXCELSIOR	60.00	4.00	N	N	5		07.01.2000
11	ACER NEGUNDO	50.00	2.00	N	N	5		07.01.2000
12	FRAXINUS EXCELSIOR	20.00	3.00	N	N	5		07.01.2000
13	POPULUS EURAMERICANA	40.00	4.00	N	N	5		07.01.2000
14	POPULUS ALBA	100.00	3.00	N	N	5		07.01.2000
15	POPULUS EURAMERICANA	40.00	4.00	N	N	5		07.01.2000
16	TILIA PLATYPHYLLOS	40.00	3.00	N	N	5		07.01.2000

JUDEȚUL
LOCALITATEA
COD SIRUTA
COD POȘTAL

Timis
TIMISOARA
15524

Anexa-Teren Spațiu Verde 2/2

din STR. -

Secțiune plan 465:499:500:534
Nr. sec cadastral
Nr. cadastral A-48
Nr. carte funciară 0
Cod zona valorică -
Cod zona protejată n
Cod zona seismică E

Denumire APA

Tip teren Apa

Echipare edilitară

A C E G T t

Date despre terenul spațiu verde

Nr.arb.	Specie	Diam. (cm)	Inalț. (m)	Tip arbor	Stare	Intreț.(1-5)	Risc	Data
17	FRAXINUS EXCELSIOR	30.00	3.00	N	N	5		07.01.2000
18	FRAXINUS EXCELSIOR	90.00	4.00	N	N	5		07.01.2000
19	AILANTHUS ALTISSIMA	30.00	3.00	N	FS	1		07.01.2000
20	FRAXINUS EXCELSIOR	70.00	4.00	N	N	5		07.01.2000
21	POPULUS ALBA	70.00	4.00	N	N	5		07.01.2000
22	FRAXINUS EXCELSIOR	40.00	3.00	N	N	5		07.01.2000
23	FRAXINUS EXCELSIOR	20.00	1.00	N	N	5		07.01.2000
24	FRAXINUS EXCELSIOR	30.00	3.00	N	N	5		07.01.2000
25	AILANTHUS ALTISSIMA	70.00	4.00	N	N	4		07.01.2000
26	ULMUS CAMPESTRIS	40.00	2.00	N	N	5		07.01.2000
27	MORUS ALBA	30.00	2.00	N	N	5		07.01.2000
28	MORUS ALBA	30.00	2.00	N	N	5		07.01.2000
29	AILANTHUS ALTISSIMA	30.00	3.00	N	N	5		07.01.2000
30	FRAXINUS EXCELSIOR	30.00	3.00	N	N	5		07.01.2000
31	POPULUS ALBA	90.00	5.00	N	N	5		07.01.2000
32	POPULUS ALBA	50.00	3.00	N	N	5		07.01.2000
33	POPULUS ALBA	40.00	3.00	N	N	5		07.01.2000
Nr.sub.	Supr.(mp)	Cat. fol.	Tip teren			Vegetație		Arbori(buc)
10	725.45	N	parc-acces nelimitat					5
Nr.arb.	Specie	Diam. (cm)	Inalț. (m)	Tip arbor	Stare	Intreț.(1-5)	Risc	Data
1	MORUS ALBA	10.00	1.00	N	N	1		07.01.2000
2	ACER PLATANOIDES	40.00	3.00	N	N	5		07.01.2000
3	SALIX ALBA	40.00	2.00	N	N	5		07.01.2000
4	SALIX BABYLONICA	70.00	2.00	N	N	5		07.01.2000
5	POPULUS EURAMERICANA	80.00	4.00	N	N	5		07.01.2000
Nr.sub.	Supr.(mp)	Cat. fol.	Tip teren			Vegetație		Arbori(buc)
11	528.17	N	parc-acces nelimitat					3
Nr.arb.	Specie	Diam. (cm)	Inalț. (m)	Tip arbor	Stare	Intreț.(1-5)	Risc	Data
1	SALIX BABYLONICA	44.00	15.00	N	N	5		28.09.1999
2	FRAXINUS EXCELSIOR	28.00	14.00	N	N	5		28.09.1999
3	SALIX BABYLONICA	24.00	9.00	N	N	5		28.09.1999
Nr.sub.	Supr.(mp)	Cat. fol.	Tip teren			Vegetație		Arbori(buc)
15	579.09	N	parc-acces nelimitat					7
Nr.arb.	Specie	Diam. (cm)	Inalț. (m)	Tip arbor	Stare	Intreț.(1-5)	Risc	Data
1	SALIX BABYLONICA	22.00	2.00	N	FS	2		28.09.1999
2	TAXODIUM DISTICHUM	44.00	22.00	N	N	5		28.09.1999
3	TAXODIUM DISTICHUM	40.00	19.00	N	N	5		28.09.1999
4	TAXODIUM DISTICHUM	44.00	21.00	N	N	5		28.09.1999
5	TAXODIUM DISTICHUM	38.00	20.00	N	N	5		28.09.1999
6	SALIX MATSUDANA	6.00	4.00	N	N	5		28.09.1999
7	SALIX BABYLONICA	46.00	2.00	N	SL	2		28.09.1999

JUDEȚUL
LOCALITATEA
COD SIRUTA
COD POȘTAL

Timis
TIMISOARA
15524

FIȘA SPAȚIULUI VERDE

din STR. MARTIR LEONTINA BÎNCIU

Secțiune plan 465
Nr. sec cadastral 1
Nr. cadastral S-1123-1
Nr. carte funciară 0
Cod zona valorică -
Cod zona protejată n
Cod zona seismică E

Denumire STRADA

Tip teren Drum

Echipare editată

A C E G T t

Schița amplasamentului terenului spațiu verde

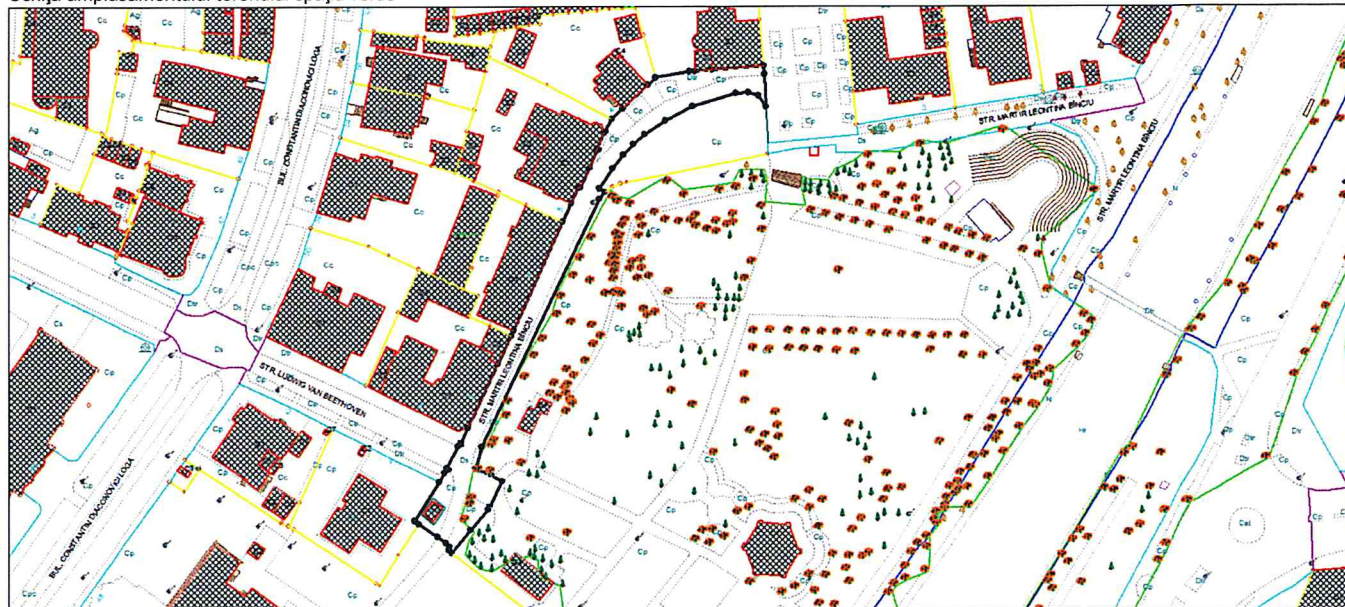

Date despre terenul spațiu verde

Nr.sub.	Supr.(mp)	Cat. fol.	Tip teren				Vegetație				Arbori(buc)
10	75.01	CP	fasii plantate-acces nelimitat								3
Nr.arb.	Specie	Diam. (cm)	Inalț. (m)	Tip arbor	Stare	Intreț.(1-5)	Risc	Data			
1	ACER NEGUNDO	4.00	2.00	N	N	1		28.09.1999			
2	BUDDLEJA DAVIDDI	4.00	4.00	N	N	5		28.09.1999			
3	ULMUS CAMPESTRIS	6.00	4.00	N	N	1		28.09.1999			
Suprafața totală (mp)		1319.30	din care spațiu verde (mp)		75.01	Nr. total arbori (buc)		3			

Date despre clădiri și anexe

Corp	Supr. constr.	Supr. desf.	Destinație	Foloșință	Nr. nivele	Nr. subsol	Structura	Fundație	Pereți	Acop./Invelit.	Încălzire	Dotări editare	Stare cons.	Anul const.	Tip capac.	Nr. familii	Nr. pers.

Situația juridică a terenurilor și construcțiilor

Entități	Tip pro.	Mod adm.	Tip rel.	Excl. (%)	Indiv. (%)	Nr. cam.	Nume persoana	Tip per.	Domiciliul
Teren	L	P	P	100.00			PRIMARIA MUNICIPIULUI TIMISOARA	J	BUL. CONSTANTIN DIACONOVICI LOGA Nr:1, TIMISOARA

JUDEȚUL
LOCALITATEA
COD SIRUTA
COD POȘTAL

Timis
TIMISOARA
15524

FIȘA SPAȚIULUI VERDE

din STR. MARTIR LEONTINA BÎNCIU

Secțiune plan 465
Nr. sec cadastral 1
Nr. cadastral S-1123-2
Nr. carte funciară 0
Cod zona valorică -
Cod zona protejată n
Cod zona seismică E

Denumire STRADA

Tip teren Drum

Echipare edilitară

A C E G T t

Șchița amplasamentului terenului spațiu verde

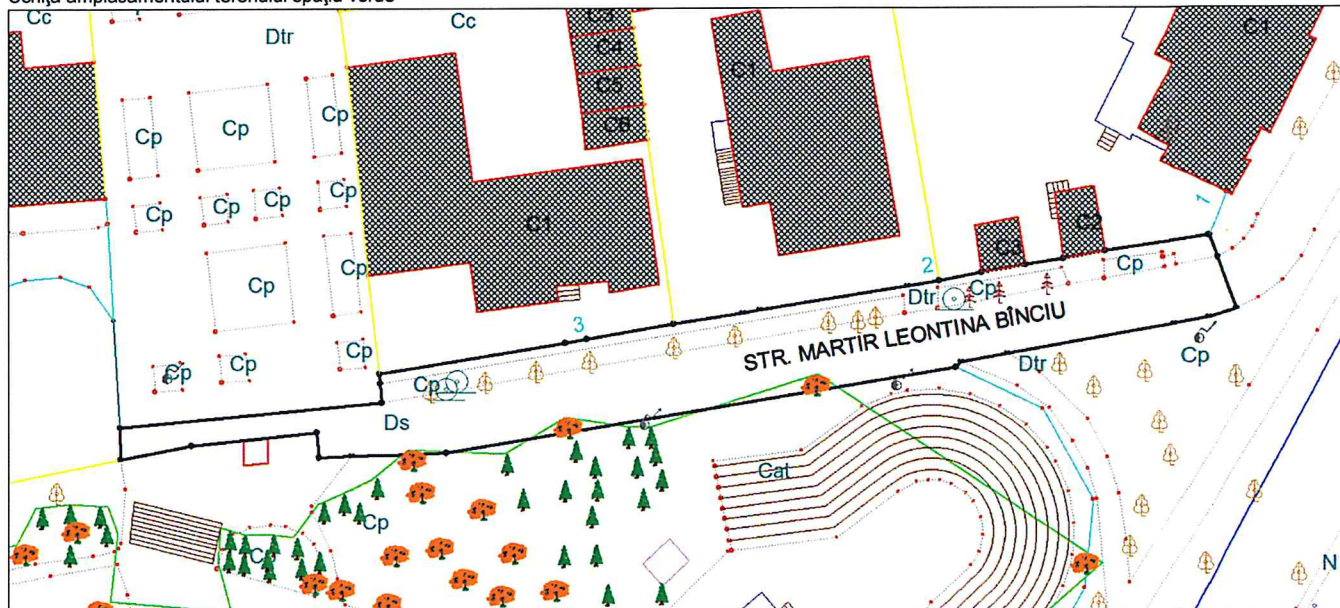

Date despre terenul spațiu verde

Nr.sub.	Supr.(mp)	Cat. fol.	Tip teren	Vegetație					Arbori(buc)
1	514.92	DS	fasii plantate-acces nelimitat						2
Nr.arb.	Specie	Diam. (cm)	Inalț. (m)	Tip arbor	Stare	Intreț.(1-5)	Risc	Data	
1	LIGUSTRUM OVALIFOLIUM	2.00	1.00	N	N	5		28.09.1999	
2	LIGUSTRUM OVALIFOLIUM	2.00	1.00	N	N	5		28.09.1999	
Suprafața totală (mp)		714.41	din care spațiu verde (mp)	514.92	Nr. total arbori (buc)			2	

Date despre clădiri și anexe

Corp	Supr. constr.	Supr. desf.	Destinație	Folosință	Nr. nivele	Nr. subsol	Structura	Fundație	Pereți	Acop./Invelit.	Încălzire	Dotări edilitare	Stare cons.	Anul const.	Tip capac.	Nr. familii	Nr. pers.

Situația juridică a terenurilor și construcțiilor

Entități	Tip pro.	Mod adm.	Tip rel.	Excl. (%)	Indiv. (%)	Nr. cam.	Nume persoana	Tip per.	Domiciliul
Teren	L	P	P	100.00			PRIMARIA MUNICIPIULUI TIMISOARA	J	BUL. CONSTANTIN DIACONOVICI LOGA Nr:1, TIMISOARA

JUDEȚUL
LOCALITATEA
COD SIRUTA
COD POȘTAL

Timis
TIMISOARA
15524

FIȘA SPAȚIULUI VERDE

din STR. MICHELANGELO

Secțiune plan 499
Nr. sec cadastral 1
Nr. cadastral S-508-2
Nr. carte funciară 0
Cod zona valorică -
Cod zona protejată n
Cod zona seismică E

Denumire STRADA

Tip teren Drum

Echipare edilitară

A C E G T t

Schița amplasamentului terenului spațiu verde

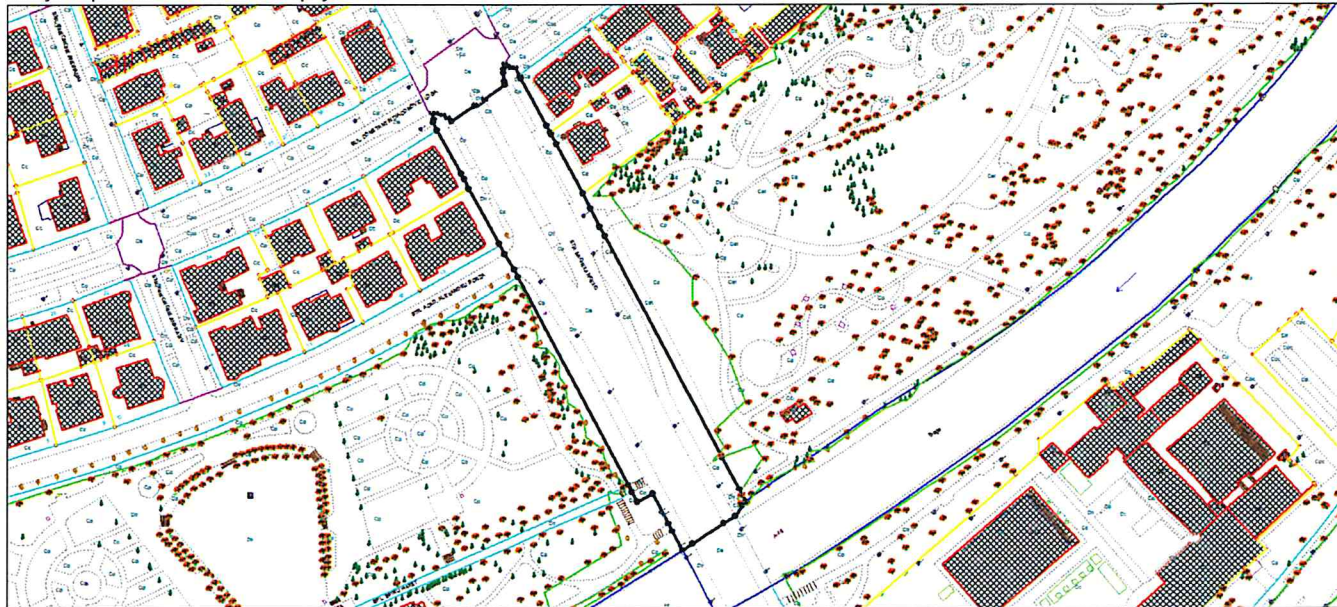

Date despre terenul spațiu verde

Nr.sub.	Supr.(mp)	Cat. fol.	Tip teren				Vegetație				Arbori(buc)
18	15.05	DTR	fasii plantate-acces nelimitat								1
Nr.arb.	Specie		Diam. (cm)	Inalț. (m)	Tip arbor	Stare	Intreț.(1-5)	Risc	Data		
1	BETULA VERRUCOSA		12.00	14.00	N	N	5		28.09.1999		
Nr.sub.	Supr.(mp)	Cat. fol.	Tip teren				Vegetație				Arbori(buc)
19	23.35	CP	fasii plantate-acces nelimitat								1
Nr.arb.	Specie		Diam. (cm)	Inalț. (m)	Tip arbor	Stare	Intreț.(1-5)	Risc	Data		
1	SYRINGA VULGARIS		4.00	2.00	N	SL	5		28.09.1999		
Suprafața totală (mp)			6514.77	din care spațiu verde (mp)		38.40	Nr. total arbori (buc)		2		

Date despre clădiri și anexe

Corp	Supr. constr.	Supr. desf.	Destinație	Folosință	Nr. nivele	Nr. subsol	Structura	Fundație	Pereți	Acop./Invelit.	Încălzire	Dotări edilitare	Stare cons.	Anul const.	Tip capac.	Nr. familii	Nr. pers.

Situația juridică a terenurilor și construcțiilor

Entități	Tip pro.	Mod adm.	Tip rel.	Excl. (%)	Indiv. (%)	Nr. cam.	Nume persoana	Tip per.	Domiciliul
Teren	L	P	P	100.00			PRIMARIA MUNICIPIULUI TIMISOARA	J	BUL. CONSTANTIN DIACONOVICI LOGA Nr:1, TIMISOARA