

# **Registrul local a Spațiilor Verzi**

## **Municipiul Timișoara**

**Faza:**

**Actualizarea lucrării Cadastru Verde existent  
(parcuri) pe baza datelor existente la  
beneficiar**

**Parcul**  
**Campus Universitar**

**Beneficiar**  
**Primăria Municipiului Timișoara**

**Executant**  
**S.C. GEOTOP S.R.L.**

## FIȘA SPAȚIULUI VERDE

din BUL. CORNELIU COPOSU

Denumire ZONA VERDE, ALEI

Tip teren Zona verde

Echipare edilitară

A  C  E  G  T  t

Schița amplasamentului terenului spațiu verde



Date despre terenul spațiu verde

Nr.sub.	Supr.(mp)	Cat. fol.	Tip teren				Vegetație			Arbori(buc)
1	1961.60	CP	parc-acces nelimitat							17
Nr.arb.	Specie		Diam. (cm)	Inalț. (m)	Tip arbor	Stare	Intreț (1-5)	Risc	Data	
1	AILANTHUS ALTISSIMA		30.00	2.00	N	N	5		04.03.2004	
2	TILIA PLATYPHYLLOS		40.00	3.00	N	N	5		04.03.2004	
3	FRAXINUS AMERICANA		30.00	2.00	N	N	4		04.03.2004	
4	TILIA PLATYPHYLLOS		50.00	3.00	N	N	4		04.03.2004	
5	PINUS NIGRA		20.00	1.00	N	N	5		04.03.2004	
6	TILIA PLATYPHYLLOS		40.00	3.00	N	N	5		04.03.2004	
7	TILIA PLATYPHYLLOS		30.00	2.00	N	N	4		04.03.2004	
8	TILIA PLATYPHYLLOS		30.00	2.00	N	N	4		04.03.2004	
9	AILANTHUS ALTISSIMA		10.00	1.00	N	N/A	3		04.03.2004	
10	AILANTHUS ALTISSIMA		30.00	2.00	N	N	5		04.03.2004	
11	TILIA PLATYPHYLLOS		20.00	2.00	N	N	5		04.03.2004	
12	PINUS NIGRA		30.00	1.00	N	N	5		04.03.2004	
13	ULMUS CAMPESTRIS		40.00	2.00	N	N	5		04.03.2004	
14	MALUS DOMESTICA		30.00	2.00	N	N	1		04.03.2004	
15	FRAXINUS AMERICANA		20.00	2.00	N	N	5		04.03.2004	
16	JUGLANS REGIA		30.00	2.00	N	N	5		04.03.2004	
17	TILIA CORDATA		20.00	1.00	N	N	5		04.03.2004	
Suprafața totală (mp)		9755.70	din care spațiu verde (mp)		6827.05	Nr. total arbori (buc)		125		

Date despre clădiri și anexe

Corp	Supr. constr.	Supr. desf.	Destinație	Foloșință	Nr. nivele	Nr. subsol	Structura	Fun-dație	Pereți	Acop./Invelit.	Încăl-zire	Dotări edilitare	Stare cons.	Anul const.	Tip capac.	Nr. familii	Nr. pers.

Situația juridică a terenurilor și construcțiilor

Entități	Tip pro.	Mod adm.	Tip rel.	Excl. (%)	Indiv. (%)	Nr. cam.	Nume persoana	Tip per.	Domiciliul
Teren	N	C	P	100.00			STATUL ROMAN	J	STR. -, TIMISOARA



JUDEȚUL Timis  
LOCALITATEA TIMISOARA  
COD SIRUTA 15524  
COD POȘTAL

## Anexa-Teren Spațiu Verde 1/2

din BUL. CORNELIU COPOSU

Secțiune plan 500:535  
Nr. sec cadastral 3  
Nr. cadastral 414/1-19  
Nr. carte funciară 0  
Cod zona valorică B  
Cod zona protejată n  
Cod zona seismică E

Denumire ZONA VERDE,ALEI

Tip teren Zona verde

Echipare edilitară

A  C  E  G  T  t

Date despre terenul spațiu verde

Nr.sub.	Supr.(mp)	Cat. fol.	Tip teren				Vegetație			Arbori(buc)
3	1275.96	CP	parc-acces nelimitat							16
Nr.arb.	Specie		Diam. (cm)	Inalt. (m)	Tip arbor	Stare	Intreț.(1-5)	Risc	Data	
1	TILIA PLATYPHYLLOS		30.00	2.00	N	N	5		04.03.2004	
2	PINUS NIGRA		20.00	2.00	N	N	5		04.03.2004	
3	HIBISCUS SYRIACUS		10.00	1.00	N	SL	1		04.03.2004	
4	HIBISCUS SYRIACUS		10.00	1.00	N	SL	1		04.03.2004	
5	SOPHORA JAPONICA		10.00	1.00	N	SL	4		04.03.2004	
6	TILIA PLATYPHYLLOS		10.00	1.00	N	SL	2		04.03.2004	
7	TILIA PLATYPHYLLOS		10.00	1.00	N	SL	2		04.03.2004	
8	JUNIPERUS HORIZONTALIS		10.00	1.00	N	N	5		04.03.2004	
9	TILIA PLATYPHYLLOS		50.00	3.00	N	N	5		04.03.2004	
10	TILIA PLATYPHYLLOS		60.00	3.00	N	N	5		04.03.2004	
11	ACER CAMPESTRE		10.00	1.00	N	FS	2		04.03.2004	
12	TILIA PLATYPHYLLOS		50.00	3.00	N	N	5		04.03.2004	
13	TILIA PLATYPHYLLOS		50.00	3.00	N	N	5		04.03.2004	
14	TILIA PLATYPHYLLOS		50.00	3.00	N	N	5		04.03.2004	
15	TILIA PLATYPHYLLOS		50.00	3.00	N	N	5		04.03.2004	
16	ACER CAMPESTRE		10.00	1.00	N	SL	2		04.03.2004	
Nr.sub.	Supr.(mp)	Cat. fol.	Tip teren				Vegetație			Arbori(buc)
4	3041.43	CP	parc-acces nelimitat							84
Nr.arb.	Specie		Diam. (cm)	Inalt. (m)	Tip arbor	Stare	Intreț.(1-5)	Risc	Data	
1	ACER CAMPESTRE		30.00	2.00	N	N/A	3		04.03.2004	
2	JUNIPERUS HORIZONTALIS		10.00	1.00	N	N	5		04.03.2004	
3	TAMARIX RAMOSISSIMA		10.00	1.00	N	N	5		04.03.2004	
4	PRUNUS PISSARDI		30.00	2.00	N	N	5		04.03.2004	
5	JUNIPERUS HORIZONTALIS		10.00	1.00	N	N	5		04.03.2004	
6	JUNIPERUS HORIZONTALIS		10.00	1.00	N	N	1		04.03.2004	
7	PINUS STROBUS		10.00	1.00	N	N/A	3		04.03.2004	
8	THUJA ORIENTALIS		10.00	1.00	N	SL	5		04.03.2004	
9	TILIA PLATYPHYLLOS		30.00	3.00	N	N	5		04.03.2004	
10	ACER CAMPESTRE		30.00	2.00	N	SL	3		04.03.2004	
11	JUNIPERUS HORIZONTALIS		10.00	1.00	N	N	5		04.03.2004	
12	TILIA PLATYPHYLLOS		60.00	3.00	N	N	5		04.03.2004	
13	ACER CAMPESTRE		30.00	2.00	N	N	5		04.03.2004	
14	ACER CAMPESTRE		30.00	2.00	N	N	5		04.03.2004	
15	LIQUIDAMBAR STYRACIFLUA		30.00	2.00	N	N	5		04.03.2004	
16	JUNIPERUS HORIZONTALIS		10.00	1.00	N	N	5		04.03.2004	
17	JUNIPERUS SQUAMATA MEYERI		10.00	1.00	N	N	5		04.03.2004	
18	JUNIPERUS SQUAMATA MEYERI		10.00	1.00	N	N	5		04.03.2004	
19	THUJA OCCIDENTALIS		20.00	2.00	N	N	5		04.03.2004	
20	JUNIPERUS HORIZONTALIS		10.00	1.00	N	N	5		04.03.2004	
21	PINUS STROBUS		10.00	1.00	N	SL	5		04.03.2004	
22	LIQUIDAMBAR STYRACIFLUA		30.00	2.00	N	N	5		04.03.2004	
23	JUNIPERUS HORIZONTALIS		10.00	1.00	N	N	5		04.03.2004	
24	JUNIPERUS HORIZONTALIS		10.00	1.00	N	N	5		04.03.2004	
25	PINUS NIGRA		30.00	1.00	N	SL	3		04.03.2004	
26	JUNIPERUS HORIZONTALIS		10.00	1.00	N	N	5		04.03.2004	
27	JUNIPERUS HORIZONTALIS		10.00	1.00	N	SL	5		04.03.2004	
28	JUNIPERUS HORIZONTALIS		10.00	1.00	N	N	5		04.03.2004	
30	JUNIPERUS HORIZONTALIS		10.00	1.00	N	N	5		04.03.2004	
31	THUJA PLICATA		30.00	2.00	N	SL	3		04.03.2004	
32	JUNIPERUS HORIZONTALIS		10.00	1.00	N	N	5		04.03.2004	
33	PINUS STROBUS		10.00	1.00	N	N	5		04.03.2004	
34	ACER CAMPESTRE		30.00	2.00	N	N	5		04.03.2004	
35	THUJA PLICATA		20.00	1.00	N	SL	2		04.03.2004	
36	PINUS NIGRA		30.00	1.00	N	N	4		04.03.2004	
37	TILIA PLATYPHYLLOS		60.00	3.00	N	N	5		04.03.2004	
38	THUJA PLICATA		30.00	1.00	N	N	5		04.03.2004	
39	PRUNUS PISSARDI		40.00	2.00	N	N	5		04.03.2004	
40	ROBINIA PSEUDOACCACIA		30.00	2.00	N	N	5		04.03.2004	
41	FRAXINUS ORNUS		30.00	2.00	N	N/A	3		04.03.2004	
42	PRUNUS PISSARDI		40.00	2.00	N	N	5		04.03.2004	
43	TAMARIX RAMOSISSIMA		10.00	1.00	N	N	5		04.03.2004	
44	THUJA OCCIDENTALIS		10.00	1.00	N	N	5		04.03.2004	
45	CATALPA BIGNONIOIDES		10.00	1.00	N	N	5		04.03.2004	
46	BETULA VERRUCOSA		10.00	1.00	N	N	5		04.03.2004	
47	PINUS STROBUS		10.00	1.00	N	N	5		04.03.2004	
48	THUJA OCCIDENTALIS		10.00	1.00	N	N/A	3		04.03.2004	
49	PINUS STROBUS		10.00	1.00	N	N	5		04.03.2004	
50	PAULOWNIA IMPERIALIS		70.00	3.00	N	SL	1		04.03.2004	
51	PINUS STROBUS		10.00	1.00	N	N	5		04.03.2004	
52	JUNIPERUS HORIZONTALIS		10.00	1.00	N	SL	5		04.03.2004	

JUDETUL Timis  
 LOCALITATEA TIMISOARA  
 COD SIRUTA 15524  
 COD POȘTAL

## Anexa-Teren Spațiu Verde 2/2

din BUL. CORNELIU COPOSU

Secțiune plan 500:535  
 Nr. sec cadastral 3  
 Nr. cadastral 414/1-19  
 Nr. carte funciară 0  
 Cod zona valorică B  
 Cod zona protejată n  
 Cod zona seismică E

Denumire ZONA VERDE,ALEI

Tip teren Zona verde

Echipare edilitară

A  C  E  G  T  t

Date despre terenul spațiu verde

Nr.arb.	Specie	Diam. (cm)	Inalț. (m)	Tip arbor	Stare	Intreț.(1-5)	Risc	Data
53	TILIA CORDATA	10.00	1.00	N	N/A	3		04.03.2004
54	LIQUIDAMBAR STYRACIFLUA	20.00	1.00	N	N	5		04.03.2004
55	TAXUS BACCATA	10.00	1.00	N	N	5		04.03.2004
56	TILIA PLATYPHYLLOS	50.00	2.00	N	N	5		04.03.2004
57	ACER PSEUDOPLATANUS	10.00	1.00	N	N/A	3		04.03.2004
58	JUNIPERUS HORIZONTALIS	10.00	1.00	N	N	5		04.03.2004
59	JUNIPERUS CHINENSIS	10.00	1.00	N	N	5		04.03.2004
60	JUNIPERUS HORIZONTALIS	10.00	1.00	N	N	5		04.03.2004
61	JUNIPERUS CHINENSIS	10.00	1.00	N	N	5		04.03.2004
62	JUNIPERUS HORIZONTALIS	10.00	1.00	N	N	5		04.03.2004
63	JUNIPERUS HORIZONTALIS	10.00	1.00	N	N	5		04.03.2004
64	PINUS STROBUS	10.00	1.00	N	SL	3		04.03.2004
65	JUNIPERUS HORIZONTALIS	10.00	1.00	N	N	5		04.03.2004
66	ACER PSEUDOPLATANUS	10.00	1.00	N	SL	5		04.03.2004
67	JUNIPERUS SQUAMATA MEYERI	10.00	1.00	N	N	5		04.03.2004
69	BETULA VERRUCOSA	10.00	1.00	N	SL	4		04.03.2004
70	JUNIPERUS HORIZONTALIS	10.00	1.00	N	N	5		04.03.2004
72	JUNIPERUS HORIZONTALIS	10.00	1.00	N	N	5		04.03.2004
73	JUNIPERUS HORIZONTALIS	10.00	1.00	N	N	5		04.03.2004
74	JUNIPERUS HORIZONTALIS	10.00	1.00	N	N	5		04.03.2004
75	TILIA PLATYPHYLLOS	40.00	3.00	N	N	5		04.03.2004
76	JUNIPERUS HORIZONTALIS	10.00	1.00	N	N	5		04.03.2004
77	PINUS STROBUS	10.00	1.00	N	N	5		04.03.2004
78	JUNIPERUS SQUAMATA MEYERI	10.00	1.00	N	N	5		04.03.2004
79	TILIA PLATYPHYLLOS	50.00	3.00	N	N	5		04.03.2004
80	JUNIPERUS SQUAMATA MEYERI	10.00	1.00	N	SL	5		04.03.2004
81	TILIA PLATYPHYLLOS	40.00	3.00	N	N	5		04.03.2004
82	JUNIPERUS SQUAMATA MEYERI	10.00	1.00	N	N	5		04.03.2004
83	TILIA PLATYPHYLLOS	30.00	2.00	N	SL	4		04.03.2004
85	JUNIPERUS SQUAMATA MEYERI	10.00	1.00	N	N	5		04.03.2004
87	JUNIPERUS HORIZONTALIS	10.00	1.00	N	N	5		04.03.2004
88	TILIA PLATYPHYLLOS	40.00	2.00	N	N	5		04.03.2004
89	JUNIPERUS HORIZONTALIS	10.00	1.00	N	N	5		04.03.2004

Nr.sub.	Supr.(mp)	Cat. fol.	Tip teren	Vegetație	Arbori(buc)
6	384.43	DTR	parc-acces nelimitat		1

Nr.arb.	Specie	Diam. (cm)	Inalț. (m)	Tip arbor	Stare	Intreț.(1-5)	Risc	Data
1	BETULA VERRUCOSA	30.00	2.00	N	N	5		04.03.2004

Nr.sub.	Supr.(mp)	Cat. fol.	Tip teren	Vegetație	Arbori(buc)
18	163.62	CP	parc-acces nelimitat		7

Nr.arb.	Specie	Diam. (cm)	Inalț. (m)	Tip arbor	Stare	Intreț.(1-5)	Risc	Data
1	TILIA PLATYPHYLLOS	40.00	3.00	N	N	4		04.03.2004
2	ABIES ALBA	30.00	2.00	N	N	4		04.03.2004
3	PRUNUS CERASIFERA	20.00	1.00	N	N	1		04.03.2004
4	PRUNUS PISSARDI	30.00	2.00	N	N	5		04.03.2004
5	PRUNUS PISSARDI	40.00	2.00	N	N	4		04.03.2004
6	LIQUIDAMBAR STYRACIFLUA	30.00	2.00	N	N	4		04.03.2004
7	LIQUIDAMBAR STYRACIFLUA	30.00	2.00	N	N	5		04.03.2004







## FIȘA SPAȚIULUI VERDE

din ALEEA STUDENȚILOR Nr:1

Denumire SPATII VERZI

Tip teren Zona verde

Echipare edilitară

A  C  E  G  T  t

Schița amplasamentului terenului spațiu verde



Date despre terenul spațiu verde

Nr.sub.	Supr.(mp)	Cat. fol.	Tip teren				Vegetație				Arbori(buc)
1	7128.82	CP	parc-acces nelimitat								105
Nr.arb.	Specie		Diam. (cm)	Inalț. (m)	Tip arbor	Stare	Intreț.(1-5)	Risc	Data		
1	PINUS STROBUS		10.00	1.00	N	N	5		04.03.2004		
2	JUNIPERUS CHINENSIS		10.00	1.00	N	N	4		04.03.2004		
3	THUJA OCCIDENTALIS		10.00	1.00	N	N	5		04.03.2004		
4	JUNIPERUS CHINENSIS		10.00	1.00	N	N	5		04.03.2004		
5	THUJA OCCIDENTALIS		10.00	1.00	N	N	5		04.03.2004		
6	THUJA OCCIDENTALIS		10.00	1.00	N	N	5		04.03.2004		
7	THUJA OCCIDENTALIS AUREO-VARIEGATA		10.00	1.00	N	N	5		04.03.2004		
8	JUNIPERUS CHINENSIS		10.00	1.00	N	N	5		04.03.2004		
9	ROBINIA PSEUDOACCACIA		30.00	2.00	N	N	4		04.03.2004		
10	CATALPA BIGNONIOIDES		40.00	2.00	N	N	4		04.03.2004		
11	JUNIPERUS HORIZONTALIS		10.00	1.00	N	N	5		04.03.2004		
12	JUNIPERUS HORIZONTALIS		10.00	1.00	N	SL	1		04.03.2004		
13	THUJA OCCIDENTALIS		10.00	1.00	N	N	5		04.03.2004		
14	PRUNUS PISSARDI		30.00	2.00	N	N	1		04.03.2004		
15	TILIA PLATYPHYLLOS		40.00	2.00	N	N	5		04.03.2004		
16	PRUNUS PISSARDI		30.00	2.00	N	N	5		04.03.2004		
17	JUNIPERUS HORIZONTALIS		10.00	1.00	N	N	5		04.03.2004		
Suprafața totală (mp)		11055.57	din care spațiu verde (mp)		10960.21	Nr. total arbori (buc)		129			

Date despre clădiri și anexe

Corp	Supr. constr.	Supr. desf.	Destinație	Foloșință	Nr. nivele	Nr. subsol	Structura	Fundație	Pereți	Acop./Invelit.	Încălzire	Dotări edilitare	Stare cons.	Anul const.	Tip capac.	Nr. familii	Nr. pers.

Situația juridică a terenurilor și construcțiilor

Entități	Tip pro.	Mod adm.	Tip rel.	Excl. (%)	Indiv. (%)	Nr. cam.	Nume persoana	Tip per.	Domiciliul
Teren	S	A	P	100.00			STATUL ROMAN	J	STR. -, TIMISOARA



JUDEȚUL  
LOCALITATEA  
COD SIRUTA  
COD POȘTAL

Timis  
TIMISOARA  
15524

## Anexa-Teren Spațiu Verde 1/2

din ALEEA STUDENTILOR Nr:1

Secțiune plan 535  
Nr. sec cadastral 3  
Nr. cadastral 414/3-1  
Nr. carte funciară 0  
Cod zona valorică B  
Cod zona protejată n  
Cod zona seismică E

Denumire SPATII VERZI

Tip teren Zona verde

Echipele edilitară

A  C  E  G  T  t

Date despre terenul spațiu verde

Nr.arb.	Specie	Diam. (cm)	Inalț. (m)	Tip arbor	Stare	Intreț.(1-5)	Risc	Data
18	PINUS STROBUS	10.00	1.00	N	N	5		04.03.2004
19	PRUNUS PISSARDI	30.00	2.00	N	N	5		04.03.2004
20	JUNIPERUS SQUAMATA MEYERI	10.00	1.00	N	N	5		04.03.2004
21	PINUS STROBUS	10.00	1.00	N	N	5		04.03.2004
22	PINUS STROBUS	10.00	1.00	N	N	5		04.03.2004
23	JUNIPERUS SQUAMATA MEYERI	10.00	1.00	N	N	5		04.03.2004
24	JUNIPERUS SQUAMATA MEYERI	10.00	1.00	N	N	5		04.03.2004
25	PRUNUS PISSARDI	30.00	2.00	N	N	5		04.03.2004
26	TILIA PLATYPHYLLOS	30.00	2.00	N	N	5		04.03.2004
27	PRUNUS PISSARDI	30.00	2.00	N	N	1		04.03.2004
28	PINUS STROBUS	10.00	1.00	N	N	5		04.03.2004
29	PRUNUS PISSARDI	30.00	2.00	N	N	4		04.03.2004
30	JUNIPERUS SQUAMATA MEYERI	10.00	1.00	N	N	5		04.03.2004
31	JUNIPERUS SQUAMATA MEYERI	10.00	1.00	N	N	4		04.03.2004
32	THUJA ORIENTALIS	10.00	1.00	N	N	5		04.03.2004
33	ROBINIA PSEUDOACCACIA	30.00	2.00	N	N	4		04.03.2004
34	ROBINIA PSEUDOACCACIA	40.00	2.00	N	N	4		04.03.2004
35	TILIA PLATYPHYLLOS	10.00	1.00	N	SL	1		04.03.2004
36	JUGLANS NIGRA	10.00	1.00	N	N	1		04.03.2004
37	ACER PLATANOIDES	20.00	1.00	N	N	4		04.03.2004
38	JUGLANS NIGRA	20.00	2.00	N	N	5		04.03.2004
39	JUGLANS NIGRA	20.00	1.00	N	N	4		04.03.2004
40	JUGLANS NIGRA	20.00	2.00	N	N	5		04.03.2004
41	JUGLANS NIGRA	20.00	1.00	N	N	4		04.03.2004
42	JUGLANS NIGRA	10.00	1.00	N	N	5		04.03.2004
43	CATALPA BIGNONIOIDES	40.00	2.00	N	N	4		04.03.2004
44	JUGLANS REGIA	40.00	2.00	N	N	5		04.03.2004
45	PRUNUS PISSARDI	30.00	1.00	N	FS	3		04.03.2004
46	AESCLUSUS HIPPOCASTANUM	10.00	1.00	N	N	5		04.03.2004
47	AESCLUSUS HIPPOCASTANUM	10.00	1.00	N	N	5		04.03.2004
48	JUGLANS REGIA	30.00	2.00	N	N	5		04.03.2004
49	PRUNUS CERASIFERA	10.00	1.00	N	N	5		04.03.2004
50	JUGLANS REGIA	40.00	2.00	N	N	4		04.03.2004
51	JUGLANS REGIA	40.00	2.00	N	N	4		04.03.2004
52	JUGLANS NIGRA	20.00	2.00	N	N	5		04.03.2004
53	CATALPA BIGNONIOIDES	30.00	2.00	N	N	4		04.03.2004
54	CATALPA BIGNONIOIDES	30.00	2.00	N	N	5		04.03.2004
55	CATALPA BIGNONIOIDES	40.00	2.00	N	N	5		04.03.2004
56	CATALPA BIGNONIOIDES	30.00	2.00	N	N	5		04.03.2004
57	ACER PLATANOIDES	10.00	1.00	N	N	5		04.03.2004
58	ACER PLATANOIDES	10.00	1.00	N	N	5		04.03.2004
59	CATALPA BIGNONIOIDES	20.00	2.00	N	N	5		04.03.2004
60	JUGLANS NIGRA	12.00	2.00	N	FS	4		04.03.2004
61	PINUS STROBUS	10.00	1.00	N	N	5		04.03.2004
62	ACER PLATANOIDES	10.00	1.00	N	N	5		04.03.2004
63	PINUS STROBUS	10.00	1.00	N	N	5		04.03.2004
64	PINUS STROBUS	10.00	1.00	N	N	5		04.03.2004
65	JUNIPERUS SQUAMATA MEYERI	10.00	1.00	N	N	5		04.03.2004
66	THUJA ORIENTALIS	10.00	1.00	N	N	5		04.03.2004
67	THUJA ORIENTALIS	10.00	1.00	N	N	5		04.03.2004
68	JUNIPERUS SQUAMATA MEYERI	10.00	1.00	N	SL	1		04.03.2004
69	THUJA ORIENTALIS	10.00	1.00	N	N	5		04.03.2004
70	FORSYTHIA INTERMEDIA	10.00	1.00	N	N/A	1		04.03.2004
71	TILIA PLATYPHYLLOS	30.00	2.00	N	N	4		04.03.2004
72	PRUNUS CERASIFERA	20.00	1.00	N	N	1		04.03.2004
73	ROBINIA PSEUDOACCACIA	30.00	2.00	N	N/A	3		04.03.2004
74	QUERCUS ROBUR	50.00	2.00	N	N	4		04.03.2004
75	ROBINIA PSEUDOACCACIA	30.00	2.00	N	SL	1		04.03.2004
76	QUERCUS ROBUR	80.00	3.00	N	N	5		04.03.2004
77	PRUNUS CERASIFERA	20.00	1.00	N	N	1		04.03.2004
78	PINUS NIGRA	30.00	2.00	N	N	4		04.03.2004
79	ACER PLATANOIDES	10.00	1.00	N	N	5		04.03.2004
80	CARYA OVATA	10.00	1.00	N	N	5		04.03.2004
81	QUERCUS ROBUR	30.00	2.00	N	N	5		04.03.2004
82	QUERCUS ROBUR	30.00	2.00	N	N/A	3		04.03.2004
83	QUERCUS ROBUR	30.00	2.00	N	N	5		04.03.2004
84	TILIA PLATYPHYLLOS	60.00	3.00	N	N	4		04.03.2004
85	QUERCUS ROBUR	80.00	3.00	N	N	4		04.03.2004
86	PINUS NIGRA	30.00	2.00	N	N	4		04.03.2004
87	POPULUS EURAMERICANA	40.00	3.00	N	N	4		04.03.2004
88	ACER CAMPESTRE	20.00	2.00	N	N	5		04.03.2004
89	ACER PLATANOIDES	10.00	1.00	N	N	5		04.03.2004

JUDETUL  
LOCALITATEA  
COD SIRUTA  
COD POȘTAL

Timis  
TIMISOARA  
15524

## Anexa-Teren Spațiu Verde 2/2

din ALEEA STUDENTILOR Nr.:1

Secțiune plan 535  
Nr. sec cadastral 3  
Nr. cadastral 414/3-1  
Nr. carte funciară 0  
Cod zona valorică B  
Cod zona protejată n  
Cod zona seismică E

Denumire SPATII VERZI

Tip teren Zona verde

Echipare edilitară

A  C  E  G  T  t

Date despre terenul spațiu verde

Nr.arb.	Specie	Diam. (cm)	Inalț. (m)	Tip arbor	Stare	Intreț.(1-5)	Risc	Data
90	ACER PLATANOIDES	10.00	1.00	N	N	5		04.03.2004
91	ACER PLATANOIDES	10.00	1.00	N	N	5		04.03.2004
92	POPULUS EURAMERICANA	40.00	3.00	N	N	4		04.03.2004
93	CATALPA BIGNONIOIDES	30.00	2.00	N	N	4		04.03.2004
94	POPULUS EURAMERICANA	60.00	3.00	N	N	4		04.03.2004
95	POPULUS EURAMERICANA	50.00	3.00	N	N	4		04.03.2004
96	POPULUS EURAMERICANA	60.00	3.00	N	N	4		04.03.2004
97	ACER PLATANOIDES	10.00	1.00	N	N	5		04.03.2004
98	ACER PLATANOIDES	10.00	1.00	N	N	5		04.03.2004
99	ACER PLATANOIDES	10.00	1.00	N	N	5		04.03.2004
100	POPULUS EURAMERICANA	60.00	3.00	N	N	4		04.03.2004
101	POPULUS EURAMERICANA	50.00	3.00	N	N	4		04.03.2004
102	ACER PLATANOIDES	10.00	1.00	N	N	5		04.03.2004
103	TILIA PLATYPHYLLOS	30.00	2.00	N	N	4		04.03.2004
104	POPULUS EURAMERICANA	60.00	3.00	N	N	4		04.03.2004
105	ACER PLATANOIDES	10.00	1.00	N	N	5		04.03.2004
Nr.sub.	Supr.(mp)	Cat. fol.	Tip teren			Vegetație		Arbori(buc)
2	552.50	CP	parc-acces nelimitat					19
Nr.arb.	Specie	Diam. (cm)	Inalț. (m)	Tip arbor	Stare	Intreț.(1-5)	Risc	Data
1	ACER PLATANOIDES	20.00	1.00	N	N	5		04.03.2004
2	CATALPA BIGNONIOIDES	30.00	2.00	N	N	5		04.03.2004
3	ACER PLATANOIDES	20.00	1.00	N	N	5		04.03.2004
4	ACER PLATANOIDES	20.00	1.00	N	N	5		04.03.2004
5	ACER PLATANOIDES	20.00	1.00	N	N	5		04.03.2004
6	ACER PLATANOIDES	10.00	1.00	N	N	5		04.03.2004
7	ACER PLATANOIDES	10.00	1.00	N	N	5		04.03.2004
8	ACER PLATANOIDES	10.00	1.00	N	N	5		04.03.2004
9	ACER PLATANOIDES	10.00	1.00	N	N	5		04.03.2004
10	ACER PLATANOIDES	10.00	1.00	N	SL	5		04.03.2004
11	POPULUS EURAMERICANA	100.00	3.00	N	N	4		04.03.2004
12	CATALPA BIGNONIOIDES	40.00	2.00	N	N	5		04.03.2004
13	CATALPA BIGNONIOIDES	30.00	2.00	N	N	4		04.03.2004
14	CATALPA BIGNONIOIDES	30.00	2.00	N	N	4		04.03.2004
15	CATALPA BIGNONIOIDES	40.00	2.00	N	N	4		04.03.2004
16	CATALPA BIGNONIOIDES	40.00	2.00	N	N	4		04.03.2004
17	CATALPA BIGNONIOIDES	40.00	2.00	N	N	4		04.03.2004
18	ACER PLATANOIDES	20.00	1.00	N	N	5		04.03.2004
19	POPULUS EURAMERICANA	80.00	3.00	N	N	4		04.03.2004
Nr.sub.	Supr.(mp)	Cat. fol.	Tip teren			Vegetație		Arbori(buc)
3	196.35	CPC	parc-acces nelimitat					1
Nr.arb.	Specie	Diam. (cm)	Inalț. (m)	Tip arbor	Stare	Intreț.(1-5)	Risc	Data
1	CATALPA BIGNONIOIDES	40.00	2.00	N	N	5		04.03.2004
Nr.sub.	Supr.(mp)	Cat. fol.	Tip teren			Vegetație		Arbori(buc)
6	60.30	DTR	parc-acces nelimitat					1
Nr.arb.	Specie	Diam. (cm)	Inalț. (m)	Tip arbor	Stare	Intreț.(1-5)	Risc	Data
1	CATALPA BIGNONIOIDES	30.00	2.00	N	N	4		04.03.2004
Nr.sub.	Supr.(mp)	Cat. fol.	Tip teren			Vegetație		Arbori(buc)
7	3022.23	CS	parc-acces nelimitat					3
Nr.arb.	Specie	Diam. (cm)	Inalț. (m)	Tip arbor	Stare	Intreț.(1-5)	Risc	Data
1	ACER PLATANOIDES	20.00	2.00	N	N	5		04.03.2004
2	JUGLANS NIGRA	30.00	2.00	N	N	4		04.03.2004
3	JUGLANS NIGRA	20.00	2.00	N	N	4		04.03.2004



JUDETUL  
LOCALITATEA  
COD SIRUTA  
COD POȘTAL

Timis  
TIMISOARA  
15524

## FIȘA SPAȚIULUI VERDE

din ALEEA F. C. RIPENSIA

Secțiune plan 535:570  
Nr. sec cadastral 3  
Nr. cadastral 414/7-1  
Nr. carte funciară 0  
Cod zona valorică B  
Cod zona protejată n  
Cod zona seismică E

Denumire CAMIN STUDENTESC NR. 15

Tip teren Teren cu cladire

Echipare edilitară

A  C  E  G  T  t

Schița amplasamentului terenului spațiu verde



Date despre terenul spațiu verde

Nr.sub.	Supr.(mp)	Cat. fol.	Tip teren				Vegetație				Arbori(buc)
1	1197.19	CC	parc-acces nelimitat								1
Nr.arb.	Specie		Diam. (cm)	Inalț. (m)	Tip arbor	Stare	Intreț.(1-5)	Risc	Data		
1	LIGUSTRUM OVALIFOLIUM		10.00	1.00	N	N	5		04.03.2004		
Suprafața totală (mp)			1197.19	din care spațiu verde (mp)		1197.19	Nr. total arbori (buc)		1		

Date despre clădiri și anexe

Corp	Supr. constr.	Supr. desf.	Destinație	Foloșință	Nr. nivele	Nr. subsol	Structura	Fundație	Pereți	Acop./Invelit.	Încălzire	Dotări edilitare	Stare cons.	Anul const.	Tip capac.	Nr. familii	Nr. pers.
C1	992	6941	C	C	7	1	A	B	ZP	T	t	ACETt	B	1971	6	0	0
C2	29	59	C	C	2	0	A	B	-	-	-		B	1971	100	0	0

Situația juridică a terenurilor și construcțiilor

Entități	Tip pro.	Mod adm.	Tip rel.	Excl. (%)	Indiv. (%)	Nr. cam.	Nume persoana	Tip per.	Domiciliul
Teren	N	A	P	100.00			MINISTERUL EDUCATIEI NATION	J	STR. - Nr:., TIMISOARA
C1	N	A	P	100.00			MINISTERUL EDUCATIEI NATION	J	STR. - Nr:., TIMISOARA
C2	N	A	P	100.00			MINISTERUL EDUCATIEI NATION	J	STR. - Nr:., TIMISOARA
C3	N	A	P	100.00			MINISTERUL EDUCATIEI NATION	J	STR. - Nr:., TIMISOARA







JUDETUL  
LOCALITATEA  
COD SIRUTA  
COD POȘTAL

Timis  
TIMISOARA  
15524

## Anexa-Teren Spațiu Verde 1/2

din STR. -

Secțiune plan  
Nr. sec cadastral  
Nr. cadastral  
Nr. carte funciară  
Cod zona valorică  
Cod zona protejată  
Cod zona seismică

535:536:570:571  
3  
4147-19  
0  
B  
n  
E

Denumire

Tip teren Teren necladit

Echipele edilitară

A  C  E  G  T  t

Date despre terenul spațiu verde

Nr.arb.	Specie	Diam. (cm)	Inalț. (m)	Tip arbor	Stare	Intreț.(1-5)	Risc	Data
4	THUJA OCCIDENTALIS FASTIGIATA	20.00	2.00	N	N	5		04.03.2004
5	THUJA PLICATA	20.00	2.00	N	N	5		04.03.2004
6	SPIRAEA VANHOUTTEI	10.00	1.00	N	N	4		04.03.2004
7	CATALPA BIGNONIOIDES	30.00	2.00	N	N	5		04.03.2004
8	CATALPA BIGNONIOIDES	30.00	2.00	N	N	5		04.03.2004
9	SPIRAEA VANHOUTTEI	10.00	1.00	N	N	4		04.03.2004
10	CATALPA BIGNONIOIDES	20.00	2.00	N	N	5		04.03.2004
11	SYMPHORICARPUS ALBUS	10.00	1.00	N	N	5		04.03.2004
12	CATALPA BIGNONIOIDES	20.00	2.00	N	N	5		04.03.2004
13	CATALPA BIGNONIOIDES	30.00	2.00	N	N	5		04.03.2004
14	ACER PLATANOIDES	10.00	1.00	N	FS	1		04.03.2004
15	FORSYTHIA INTERMEDIA	10.00	1.00	N	N	5		04.03.2004
16	LIGUSTRUM OVALIFOLIUM	10.00	1.00	N	N	1		04.03.2004
17	JUGLANS REGIA	40.00	3.00	N	N	5		04.03.2004
18	ACER PSEUDOPLATANUS	10.00	1.00	N	N	1		04.03.2004
19	JUNIPERUS VIRGINIANA	10.00	2.00	N	N	5		04.03.2004
20	CATALPA BIGNONIOIDES	10.00	1.00	N	N	1		04.03.2004
21	CATALPA BIGNONIOIDES	20.00	2.00	N	N	5		04.03.2004
22	CATALPA BIGNONIOIDES	10.00	1.00	N	N	1		04.03.2004
23	ACER PLATANOIDES	10.00	1.00	N	N	1		04.03.2004
24	ACER NEGUNDO	10.00	1.00	N	N	1		04.03.2004
25	CATALPA BIGNONIOIDES	10.00	1.00	N	N	1		04.03.2004
26	CATALPA BIGNONIOIDES	20.00	2.00	N	N	5		04.03.2004
27	THUJA PLICATA	10.00	1.00	N	N	5		04.03.2004
28	SPIRAEA VANHOUTTEI	10.00	1.00	N	N	5		04.03.2004
29	PINUS STROBUS	30.00	3.00	N	N	5		04.03.2004
30	PINUS STROBUS	30.00	4.00	N	N	5		04.03.2004
31	PINUS STROBUS	30.00	3.00	N	N	5		04.03.2004
32	THUJA PLICATA	10.00	1.00	N	N	5		04.03.2004
33	PINUS STROBUS	30.00	3.00	N	N	4		04.03.2004
34	PINUS STROBUS	30.00	3.00	N	N	5		04.03.2004
35	TILIA TOMENTOSA	40.00	3.00	N	N	5		04.03.2004
36	THUJA ORIENTALIS	10.00	2.00	N	N	5		04.03.2004
37	PINUS STROBUS	30.00	3.00	N	N	4		04.03.2004
38	PRUNUS CERASIFERA	10.00	1.00	N	N	1		04.03.2004
39	THUJA OCCIDENTALIS FASTIGIATA	10.00	2.00	N	N	5		04.03.2004
40	THUJA OCCIDENTALIS FASTIGIATA	10.00	2.00	N	N	5		04.03.2004
41	PRUNUS CERASIFERA	10.00	1.00	N	N	1		04.03.2004
42	TILIA TOMENTOSA	50.00	2.00	N	N	5		04.03.2004
43	PRUNUS CERASIFERA	10.00	1.00	N	N	1		04.03.2004
44	PINUS STROBUS	30.00	3.00	N	N	4		04.03.2004
45	THUJA PLICATA	20.00	2.00	N	N	4		04.03.2004
46	THUJA PLICATA	20.00	2.00	N	N	5		04.03.2004
47	THUJA PLICATA	30.00	2.00	N	N	5		04.03.2004
48	THUJA PLICATA	20.00	2.00	N	N	5		04.03.2004
49	THUJA PLICATA	30.00	2.00	N	SL	4		04.03.2004
50	THUJA PLICATA	30.00	2.00	N	N	5		04.03.2004
51	THUJA PLICATA	30.00	2.00	N	N	5		04.03.2004
52	PINUS STROBUS	30.00	3.00	N	N	4		04.03.2004
53	THUJA PLICATA	20.00	2.00	N	N	5		04.03.2004
54	PINUS STROBUS	30.00	2.00	N	N	5		04.03.2004
55	TILIA TOMENTOSA	40.00	3.00	N	N	5		04.03.2004
56	PINUS STROBUS	30.00	3.00	N	N	5		04.03.2004
57	PINUS STROBUS	40.00	4.00	N	N	5		04.03.2004
58	ACER PSEUDOPLATANUS	40.00	3.00	N	N	5		04.03.2004
59	THUJA ORIENTALIS	10.00	2.00	N	N	5		04.03.2004
60	PRUNUS CERASIFERA	30.00	2.00	N	N	1		04.03.2004
61	PSEUDOTSUGA TAXIFOLIA	20.00	2.00	N	N	5		04.03.2004
62	THUJA PLICATA	20.00	2.00	N	N	5		04.03.2004
63	THUJA PLICATA	20.00	2.00	N	N	4		04.03.2004
64	LIGUSTRUM OVALIFOLIUM	10.00	1.00	N	N	1		04.03.2004
65	CATALPA BIGNONIOIDES	60.00	3.00	N	N	5		04.03.2004
66	LIGUSTRUM OVALIFOLIUM	10.00	1.00	N	N	5		04.03.2004
67	PRUNUS CERASIFERA	10.00	1.00	N	N	1		04.03.2004
68	PRUNUS CERASIFERA	10.00	1.00	N	N	1		04.03.2004
69	LIGUSTRUM OVALIFOLIUM	10.00	1.00	N	N	1		04.03.2004
Nr.sub.	Supr.(mp)	Cat. fol.	Tip teren			Vegetație		Arbori(buc)
9	341.80	CP	parc-acces nelimitat					23
Nr.arb.	Specie	Diam. (cm)	Inalț. (m)	Tip arbor	Stare	Intreț.(1-5)	Risc	Data
1	CATALPA BIGNONIOIDES	10.00	1.00	N	N	1		04.03.2004
2	CATALPA BIGNONIOIDES	30.00	2.00	N	N	5		04.03.2004
3	CORNUS SANGUINEA	10.00	1.00	N	N	5		04.03.2004

JUDEȚUL  
LOCALITATEA  
COD SIRUTA  
COD POȘTAL

Timis  
TIMISOARA  
15524

## Anexa-Teren Spațiu Verde 2/2

din STR. -

Secțiune plan 535:536:570:571  
Nr. sec cadastral 3  
Nr. cadastral 414/7-19  
Nr. carte funciară 0  
Cod zona valorică B  
Cod zona protejată n  
Cod zona seismică E

Denumire

Tip teren Teren necladit

Echipare edilitară

A  C  E  G  T  t

Date despre terenul spațiu verde

Nr.arb.	Specie	Diam. (cm)	Inalț. (m)	Tip arbor	Stare	Intreț.(1-5)	Risc	Data
4	TILIA PLATYPHYLLOS	40.00	3.00	N	N	5		04.03.2004
5	TILIA PLATYPHYLLOS	50.00	3.00	N	N	5		04.03.2004
6	CORNUS SANGUINEA	10.00	1.00	N	N	5		04.03.2004
7	CATALPA BIGNONIOIDES	30.00	2.00	N	N	5		04.03.2004
8	TILIA PLATYPHYLLOS	40.00	3.00	N	N	5		04.03.2004
9	THUJA ORIENTALIS	10.00	1.00	N	N	5		04.03.2004
10	THUJA ORIENTALIS	10.00	2.00	N	N	5		04.03.2004
11	THUJA PLICATA	10.00	1.00	N	SL	2		04.03.2004
12	CORNUS SANGUINEA	10.00	1.00	N	N	5		04.03.2004
13	THUJA PLICATA	10.00	1.00	N	SL	4		04.03.2004
14	PICEA ABIES	10.00	2.00	N	SL	5		04.03.2004
15	TILIA CORDATA	30.00	3.00	N	N	5		04.03.2004
16	PSEUDOTSUGA TAXIFOLIA	20.00	2.00	N	N	5		04.03.2004
17	CHAMAECYPARIS LAWSONIANA	10.00	2.00	N	N	5		04.03.2004
18	CHAMAECYPARIS LAWSONIANA	10.00	2.00	N	N	5		04.03.2004
19	TILIA PLATYPHYLLOS	40.00	4.00	N	N	5		04.03.2004
20	TILIA CORDATA	50.00	4.00	N	N	5		04.03.2004
21	TILIA PLATYPHYLLOS	40.00	4.00	N	N	5		04.03.2004
22	THUJA ORIENTALIS	10.00	1.00	N	N	5		04.03.2004
23	SYRINGA VULGARIS	10.00	1.00	N	N	4		04.03.2004
Nr.sub.	Supr.(mp)	Cat. fol.	Tip teren			Vegetație		Arbori(buc)
12	93.44	DTR	parc-acces nelimitat					2
Nr.arb.	Specie	Diam. (cm)	Inalț. (m)	Tip arbor	Stare	Intreț.(1-5)	Risc	Data
1	MAHONIA AQUIFOLIUM	10.00	1.00	N	N	5		04.03.2004
2	LIGUSTRUM OVALIFOLIUM	10.00	1.00	N	N	5		04.03.2004
Nr.sub.	Supr.(mp)	Cat. fol.	Tip teren			Vegetație		Arbori(buc)
19	396.91	CP	parc-acces nelimitat					8
Nr.arb.	Specie	Diam. (cm)	Inalț. (m)	Tip arbor	Stare	Intreț.(1-5)	Risc	Data
2	PICEA ABIES	20.00	2.00	N	N	5		04.03.2004
3	PICEA ABIES	30.00	2.00	N	N	5		04.03.2004
4	PICEA ABIES	20.00	2.00	N	N	5		04.03.2004
5	PICEA ABIES	20.00	2.00	N	N	5		04.03.2004
6	PRUNUS AVIUM	10.00	1.00	N	N	1		04.03.2004
7	PICEA ABIES	30.00	3.00	N	N	5		04.03.2004
8	PICEA ABIES	20.00	2.00	N	N	5		04.03.2004
9	PICEA ABIES	20.00	3.00	N	N	5		04.03.2004



JUDEȚUL  
LOCALITATEA  
COD SIRUTA  
COD POȘTAL

Timiș  
TIMISOARA  
15524

## FIȘA SPAȚIULUI VERDE

din STR. -

Secțiune plan 569  
Nr. sec cadastral 4  
Nr. cadastral 418-1  
Nr. carte funciară 0  
Cod zona valorică B  
Cod zona protejată n  
Cod zona seismică E

Denumire CAMIN STUDENTESC

Tip teren Teren cu cladire

Echipare edilitară

A  C  E  G  T  t

Schița amplasamentului terenului spațiu verde

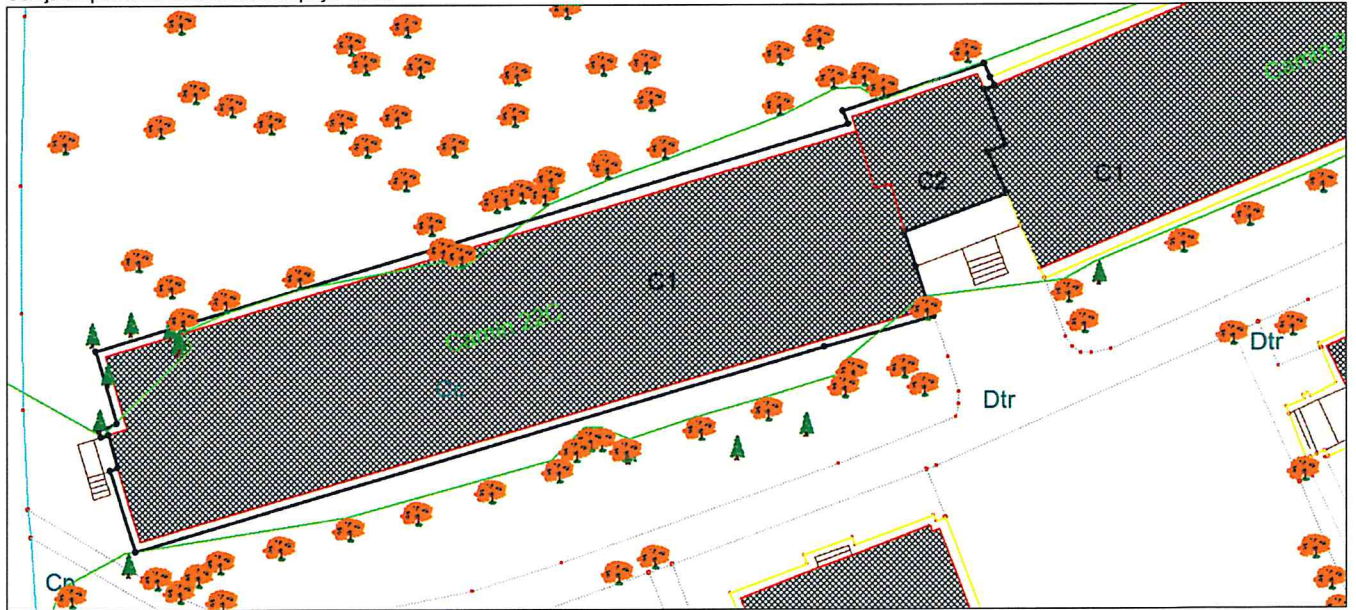

Date despre terenul spațiu verde

Nr.sub.	Supr.(mp)	Cat. fol.	Tip teren	Vegetație					Arbori(buc)	
1	1255.38	CC	parc-acces nelimitat							7
Nr.arb.	Specie	Diam. (cm)	Inalț. (m)	Tip arbor	Stare	Intreț.(1-5)	Risc	Data		
1	THUJA OCCIDENTALIS FASTIGIATA	10.00	1.00	N	N	5		04.03.2004		
2	LIGUSTRUM OVALIFOLIUM	10.00	1.00	N	N	5		04.03.2004		
3	PRUNUS CERASIFERA	10.00	1.00	N	N	1		04.03.2004		
4	PINUS STROBUS	30.00	2.00	N	N	5		04.03.2004		
5	THUJA OCCIDENTALIS FASTIGIATA	10.00	1.00	N	N	5		04.03.2004		
6	THUJA OCCIDENTALIS FASTIGIATA	10.00	1.00	N	N	5		04.03.2004		
7	PRUNUS CERASIFERA	10.00	1.00	N	N	1		04.03.2004		
Suprafața totală (mp)			1255.38	din care spațiu verde (mp)	1255.38	Nr. total arbori (buc)		7		

Date despre clădiri și anexe

Corp	Supr. constr.	Supr. desf.	Destinație	Foloșință	Nr. nivele	Nr. subsol	Structura	Fundație	Pereți	Acop./Invelit.	Încălzire	Dotări edilitare	Stare cons.	Anul const.	Tip capac.	Nr. familii	Nr. pers.
C1	1038	7295	CINV	CINV	7	1	A	B	PM	T	t	ACETt	B		10	0	540
C2	105	420	C	C	4	1	A	B	ZP	B	t	ACETt	B		101	0	0

Situația juridică a terenurilor și construcțiilor

Entități	Tip pro.	Mod adm.	Tip rel.	Excl. (%)	Indiv. (%)	Nr. cam.	Nume persoana	Tip per.	Domiciliul
C1	N	A	P	100.00			UNIVERSITATEA POLITEHNICA	J	STR. GEORGE ENESCU Nr:1, TIMISOARA
C2	N	A	P	100.00			UNIVERSITATEA POLITEHNICA	J	STR. GEORGE ENESCU Nr:1, TIMISOARA



JUDEȚUL  
LOCALITATEA  
COD SIRUTA  
COD POȘTAL

Timis  
TIMISOARA  
15524

## FIȘA SPAȚIULUI VERDE

din STR. -

Secțiune plan 535:570  
Nr. sec cadastral 4  
Nr. cadastral 418-3  
Nr. carte funciară 0  
Cod zona valorică B  
Cod zona protejată n  
Cod zona seismică E

Denumire CAMIN STUDENTESC NR.20

Tip teren Teren cu cladire

Echipele edilitare

A  C  E  G  T  t

Schița amplasamentului terenului spațiu verde



Date despre terenul spațiu verde

Nr.sub.	Supr.(mp)	Cat. fol.	Tip teren				Vegetație				Arbori(buc)
1	1005.42	CC	parc-acces nelimitat								1
Nr.arb.	Specie		Diam. (cm)	Inalț. (m)	Tip arbor	Stare	Intreț. (1-5)	Risc	Data		
1	PHILADELPHUS CORONARIUS		10.00	1.00	N	N	5		04.03.2004		
Suprafața totală (mp)			1005.42	din care spațiu verde (mp)		1005.42	Nr. total arbori (buc)		1		

Date despre clădiri și anexe

Corp	Supr. constr.	Supr. desf.	Destinație	Folosință	Nr. nivele	Nr. subsol	Structura	Fundajie	Pereți	Acop./Invelit.	Încălzire	Dotări edilitare	Stare cons.	Anul const.	Tip capac.	Nr. familii	Nr. pers.
C1	792	5547	CINV	CINV	7	1	A	B	PM	T	t	ACET	B		10	0	476
C2	127	127	C	C	1	0	A	B	CB	AZ	L		F		1	0	0

Situația juridică a terenurilor și construcțiilor

Entități	Tip pro.	Mod adm.	Tip rel.	Excl. (%)	Indiv. (%)	Nr. cam.	Nume persoana	Tip per.	Domiciliul
C1	N	A	P	100.00			UNIVERSITATEA POLITEHNICA	J	STR. GEORGE ENESCU Nr:1, TIMISOARA







Anexa-Teren Spațiu Verde 1/18

din STR. -

Denumire SPATII VERZI

Tip teren Teren necladit

Echipare edilitara

A  C  E  G  T  t

Date despre terenul spațiu verde

Nr.arb.	Specie	Diam. (cm)	Inalț. (m)	Tip arbor	Stare	Intreț.(1-5)	Risc	Data
18	PRUNUS PISSARDI	50.00	3.00	N	N	5		04.03.2004
19	PINUS NIGRA	30.00	2.00	N	N	5		04.03.2004
20	FRAXINUS AMERICANA	30.00	3.00	N	N	5		04.03.2004
21	PINUS STROBUS	40.00	4.00	N	N	5		04.03.2004
22	CATALPA BIGNONIOIDES	20.00	3.00	N	N	1		04.03.2004
23	FRAXINUS AMERICANA	20.00	3.00	N	N	5		04.03.2004
24	ACER CAMPESTRE	30.00	2.00	N	N	5		04.03.2004
25	ACER CAMPESTRE	40.00	3.00	N	N	4		04.03.2004
26	PSEUDOTSUGA TAXIFOLIA	30.00	3.00	N	N	5		04.03.2004
27	ACER PLATANOIDES	20.00	3.00	N	N	5		04.03.2004
28	THUJA ORIENTALIS	20.00	2.00	N	N	4		04.03.2004
29	PINUS STROBUS	50.00	4.00	N	N	4		04.03.2004
30	ACER PLATANOIDES	20.00	3.00	N	N	5		04.03.2004
31	ABIES ALBA	40.00	3.00	N	N	5		04.03.2004
32	PRUNUS PISSARDI	30.00	2.00	N	N	5		04.03.2004
33	PINUS SYLVESTRIS	40.00	4.00	N	N	4		04.03.2004
34	THUJA ORIENTALIS	20.00	3.00	N	N	4		04.03.2004
35	PINUS SYLVESTRIS	10.00	3.00	N	N	4		04.03.2004
36	PINUS STROBUS	30.00	3.00	N	N	4		04.03.2004
37	ACER PLATANOIDES	20.00	2.00	N	N	5		04.03.2004
38	ACER PLATANOIDES	10.00	1.00	N	N	5		04.03.2004
39	ACER PSEUDOPLATANUS	50.00	3.00	N	N	5		04.03.2004
40	PRUNUS PISSARDI	40.00	2.00	N	N	5		04.03.2004
41	PRUNUS CERASIFERA	10.00	1.00	N	N	1		04.03.2004
42	TILIA TOMENTOSA	70.00	4.00	N	N	5		04.03.2004
43	DEUTZIA SCABRA	10.00	1.00	N	N	1		04.03.2004
44	DEUTZIA SCABRA	10.00	1.00	N	N	1		04.03.2004
45	FRAXINUS AMERICANA	40.00	4.00	N	N	4		04.03.2004
46	LARIX DECIDUA	40.00	4.00	N	N	4		04.03.2004
47	PRUNUS PISSARDI	20.00	2.00	N	N	4		04.03.2004
48	LARIX DECIDUA	50.00	4.00	N	N	4		04.03.2004
49	ROBINIA PSEUDOACCACIA	30.00	3.00	N	N	1		04.03.2004
50	SPIRAEA SALICIFOLIA	10.00	1.00	N	N	5		04.03.2004
51	FORSYTHIA INTERMEDIA	10.00	1.00	N	N	5		04.03.2004
52	FORSYTHIA INTERMEDIA	10.00	1.00	N	N	5		04.03.2004
54	FRAXINUS AMERICANA	30.00	3.00	N	N	5		04.03.2004
55	FORSYTHIA INTERMEDIA	40.00	4.00	N	N	5		04.03.2004
56	ACER SACHARINUM	30.00	3.00	N	N	5		04.03.2004
57	FRAXINUS AMERICANA	30.00	3.00	N	N	5		04.03.2004
58	FRAXINUS AMERICANA	20.00	3.00	N	N	5		04.03.2004
59	FRAXINUS AMERICANA	20.00	5.00	N	N	5		04.03.2004
60	FRAXINUS AMERICANA	10.00	2.00	N	N	5		04.03.2004
61	ULMUS CAMPESTRIS	10.00	2.00	N	N	5		04.03.2004
62	TILIA CORDATA	10.00	2.00	N	N	5		04.03.2004
63	ULMUS CAMPESTRIS	30.00	4.00	N	N	5		04.03.2004
64	ACER PSEUDOPLATANUS	30.00	3.00	N	N	4		04.03.2004
65	ULMUS CAMPESTRIS	10.00	2.00	N	N	5		04.03.2004
66	SPIRAEA VANHOUTTEI	10.00	1.00	N	N	5		04.03.2004
67	TILIA CORDATA	20.00	2.00	N	N	5		04.03.2004
68	FRAXINUS AMERICANA	30.00	3.00	N	N	5		04.03.2004
69	ACER PLATANOIDES	20.00	3.00	N	N	4		04.03.2004
70	FRAXINUS EXCELSIOR	10.00	2.00	N	N	5		04.03.2004
71	PINUS NIGRA	40.00	4.00	N	N	5		04.03.2004
72	ACER PLATANOIDES	20.00	3.00	N	N	5		04.03.2004
73	FRAXINUS EXCELSIOR	20.00	3.00	N	N	4		04.03.2004
74	ULMUS CAMPESTRIS	30.00	4.00	N	N	5		04.03.2004
75	POPULUS SIMONII	50.00	4.00	N	N	5		04.03.2004
76	FORSYTHIA INTERMEDIA	10.00	1.00	N	N	5		04.03.2004
77	AESCULUS HIPPOCASTANUM	10.00	1.00	N	N	5		04.03.2004
78	ABIES ALBA	10.00	1.00	N	N	5		04.03.2004
79	PINUS STROBUS	60.00	4.00	N	N	5		04.03.2004
80	PINUS NIGRA	60.00	3.00	N	N	4		04.03.2004
81	THUJA PLICATA	40.00	3.00	N	N	4		04.03.2004
82	PINUS NIGRA	50.00	3.00	N	N	4		04.03.2004
83	PINUS NIGRA	40.00	3.00	N	N	5		04.03.2004
84	THUJA PLICATA	20.00	3.00	N	N	4		04.03.2004
85	PINUS NIGRA	50.00	3.00	N	N	5		04.03.2004
86	TILIA TOMENTOSA	70.00	4.00	N	N	4		04.03.2004
87	CATALPA BIGNONIOIDES	30.00	3.00	N	N	4		04.03.2004
88	LIGUSTRUM OVALIFOLIUM	10.00	1.00	N	N	5		04.03.2004
89	LIGUSTRUM OVALIFOLIUM	10.00	1.00	N	N	5		04.03.2004
90	ROBINIA PSEUDOACCACIA	10.00	1.00	N	N	4		04.03.2004



Anexa-Teren Spațiu Verde 2/18

din STR. -

Denumire SPATII VERZI

Tip teren Teren necladit

Echipare edilitară

A  C  E  G  T  t

Date despre terenul spațiu verde

Nr.arb.	Specie	Diam. (cm)	Inalț. (m)	Tip arbor	Stare	Intreț.(1-5)	Risc	Data
91	PRUNUS CERASIFERA	30.00	4.00	N	N	5		04.03.2004
92	ABIES ALBA	10.00	1.00	N	N	5		04.03.2004
93	PINUS NIGRA	40.00	2.00	N	N	4		04.03.2004
94	PRUNUS CERASIFERA	10.00	1.00	N	N	5		04.03.2004
95	PRUNUS PISSARDI	40.00	2.00	N	N	5		04.03.2004
96	PRUNUS PISSARDI	40.00	2.00	N	N	5		04.03.2004
97	FRAXINUS AMERICANA	30.00	4.00	N	N	5		04.03.2004
98	FRAXINUS AMERICANA	30.00	3.00	N	N	4		04.03.2004
99	CARPINUS BETULUS	40.00	3.00	N	N	5		04.03.2004
100	PRUNUS PISSARDI	30.00	3.00	N	N	5		04.03.2004
101	ACER PLATANOIDES	40.00	4.00	N	N	5		04.03.2004
102	PINUS NIGRA	30.00	2.00	N	N	4		04.03.2004
103	BERBERIS THUNBERGII	10.00	1.00	N	N	1		04.03.2004
104	PRUNUS PISSARDI	20.00	2.00	N	N	5		04.03.2004
105	ACER PLATANOIDES	10.00	1.00	N	N	5		04.03.2004
106	BERBERIS THUNBERGII	10.00	1.00	N	N	1		04.03.2004
107	PHILADELPHUS CORONARIUS	10.00	1.00	N	N	5		04.03.2004
108	PHILADELPHUS CORONARIUS	10.00	1.00	N	N	5		04.03.2004
109	POPULUS SIMONII	50.00	4.00	N	N	4		04.03.2004
110	ACER PLATANOIDES	30.00	2.00	N	N	5		04.03.2004
111	ACER PLATANOIDES	30.00	2.00	N	N	4		04.03.2004
112	ACER PLATANOIDES	60.00	4.00	N	N	4		04.03.2004
113	FRAXINUS AMERICANA	30.00	4.00	N	N	5		04.03.2004
114	THUJA OCCIDENTALIS FASTIGIATA	10.00	2.00	N	N	5		04.03.2004
115	THUJA ORIENTALIS	30.00	2.00	N	N	5		04.03.2004
116	THUJA ORIENTALIS	10.00	2.00	N	N	5		04.03.2004
117	POPULUS SIMONII	70.00	4.00	N	N	4		04.03.2004
118	THUJA ORIENTALIS	20.00	2.00	N	N	5		04.03.2004
119	THUJA ORIENTALIS	10.00	2.00	N	N	5		04.03.2004
120	PRUNUS PISSARDI	30.00	3.00	N	N	5		04.03.2004
121	THUJA ORIENTALIS	20.00	2.00	N	N	5		04.03.2004
122	THUJA ORIENTALIS	30.00	3.00	N	N	4		04.03.2004
123	ACER PLATANOIDES	30.00	3.00	N	N	5		04.03.2004
124	FRAXINUS AMERICANA	30.00	3.00	N	N	5		04.03.2004
125	PINUS STROBUS	40.00	3.00	N	N	5		04.03.2004
127	MORUS ALBA	10.00	1.00	N	N	1		04.03.2004
128	PRUNUS PISSARDI	40.00	3.00	N	N	5		04.03.2004
129	PRUNUS PISSARDI	30.00	2.00	N	N	5		04.03.2004
130	THUJA ORIENTALIS	20.00	2.00	N	N	5		04.03.2004
131	PRUNUS PISSARDI	10.00	1.00	N	N	1		04.03.2004
132	ABIES ALBA	10.00	1.00	N	N	5		04.03.2004
133	POPULUS SIMONII	60.00	4.00	N	N	5		04.03.2004
134	TILIA TOMENTOSA	40.00	4.00	N	N	4		04.03.2004
135	ACER SACHARINUM	20.00	2.00	N	N	5		04.03.2004
136	TILIA TOMENTOSA	60.00	4.00	N	N	4		04.03.2004
137	FRAXINUS AMERICANA	40.00	4.00	N	N	5		04.03.2004
138	JUGLANS REGIA	30.00	2.00	N	N	5		04.03.2004
139	THUJA OCCIDENTALIS FASTIGIATA	10.00	2.00	N	N	5		04.03.2004
140	ROBINIA PSEUDOACCACIA	10.00	1.00	N	N	1		04.03.2004
141	THUJA ORIENTALIS	20.00	2.00	N	N	5		04.03.2004
142	FRAXINUS AMERICANA	20.00	3.00	N	N	4		04.03.2004
143	POPULUS SIMONII	40.00	4.00	N	N	5		04.03.2004
144	ACER PLATANOIDES	30.00	3.00	N	N	5		04.03.2004
145	THUJA ORIENTALIS	10.00	2.00	N	N	4		04.03.2004
146	THUJA ORIENTALIS	40.00	3.00	N	N	4		04.03.2004
147	THUJA ORIENTALIS	40.00	3.00	N	N	4		04.03.2004
148	ROBINIA PSEUDOACCACIA	20.00	2.00	N	N	4		04.03.2004
149	ROBINIA PSEUDOACCACIA	20.00	1.00	N	N	5		04.03.2004
150	ACER SACHARINUM	20.00	3.00	N	N	4		04.03.2004
151	ULMUS CAMPESTRIS	30.00	3.00	N	N	4		04.03.2004
152	ACER PLATANOIDES	10.00	3.00	N	N	5		04.03.2004
153	QUERCUS ROBUR	20.00	3.00	N	N	5		04.03.2004
154	LIGUSTRUM OVALIFOLIUM	10.00	1.00	N	N	5		04.03.2004
155	ACER PLATANOIDES	20.00	3.00	N	N	5		04.03.2004
156	FRAXINUS AMERICANA	20.00	3.00	N	N	4		04.03.2004
157	ACER PLATANOIDES	20.00	2.00	N	N	4		04.03.2004
158	PRUNUS CERASIFERA	10.00	2.00	N	N	5		04.03.2004
159	FRAXINUS AMERICANA	20.00	3.00	N	N	4		04.03.2004
160	CATALPA BIGNONIOIDES	30.00	3.00	N	N	5		04.03.2004
161	FRAXINUS AMERICANA	40.00	4.00	N	N	5		04.03.2004
162	MORUS ALBA	10.00	1.00	N	N	1		04.03.2004
163	PINUS NIGRA	40.00	3.00	N	N	5		04.03.2004

Denumire SPATII VERZI

Tip teren Teren necladit

Echipele edilitare

A  C  E  G  T  t

Date despre terenul spațiu verde

Nr.arb.	Specie	Diam. (cm)	Inalț. (m)	Tip arbor	Stare	Intreț.(1-5)	Risc	Data
164	PINUS NIGRA	50.00	3.00	N	N	5		04.03.2004
165	LIGUSTRUM OVALIFOLIUM	10.00	1.00	N	N	4		04.03.2004
166	LIGUSTRUM OVALIFOLIUM	10.00	1.00	N	N	4		04.03.2004
167	PRUNUS PISSARDI	30.00	3.00	N	N	4		04.03.2004
168	PINUS STROBUS	40.00	4.00	N	N	5		04.03.2004
169	FRAXINUS AMERICANA	20.00	3.00	N	N	5		04.03.2004
170	ULMUS CAMPESTRIS	20.00	2.00	N	N	5		04.03.2004
171	PRUNUS PISSARDI	50.00	2.00	N	N	4		04.03.2004
172	FRAXINUS AMERICANA	30.00	3.00	N	N	4		04.03.2004
173	ULMUS CAMPESTRIS	20.00	3.00	N	N	5		04.03.2004
174	PRUNUS PISSARDI	10.00	1.00	N	N	5		04.03.2004
175	TILIA CORDATA	50.00	4.00	N	N	4		04.03.2004
176	PRUNUS PISSARDI	10.00	1.00	N	N	5		04.03.2004
177	ACER PLATANOIDES	60.00	2.00	N	N	5		04.03.2004
178	FRAXINUS AMERICANA	30.00	3.00	N	N	5		04.03.2004
179	ACER PLATANOIDES	40.00	3.00	N	N	4		04.03.2004
180	ACER PLATANOIDES	20.00	2.00	N	N	5		04.03.2004
181	FRAXINUS AMERICANA	30.00	3.00	N	N	5		04.03.2004
182	PRUNUS PISSARDI	40.00	2.00	N	N	4		04.03.2004
183	FRAXINUS AMERICANA	20.00	2.00	N	N	5		04.03.2004
Nr.sub.	Supr.(mp)	Cat. fol.	Tip teren		Vegetație			Arbori(buc)
2	1862.74	DTR	parc-acces nelimitat					14
Nr.arb.	Specie	Diam. (cm)	Inalț. (m)	Tip arbor	Stare	Intreț.(1-5)	Risc	Data
1	TILIA PLATYPHYLLOS	10.00	2.00	N	N	5		04.03.2004
2	FRAXINUS AMERICANA	30.00	3.00	N	N	5		04.03.2004
3	MORUS ALBA	10.00	1.00	N	N	1		04.03.2004
4	PICEA ABIES	30.00	3.00	N	N	5		04.03.2004
5	FRAXINUS AMERICANA	30.00	3.00	N	N	5		04.03.2004
6	LIGUSTRUM VULGARE	10.00	1.00	N	N	4		04.03.2004
7	PRUNUS PISSARDI	40.00	2.00	N	N	5		04.03.2004
8	BERBERIS THUNBERGII	10.00	1.00	N	N	1		04.03.2004
9	BERBERIS THUNBERGII	10.00	1.00	N	N	1		04.03.2004
10	ACER SACHARINUM	10.00	1.00	N	N	5		04.03.2004
11	THUJA OCCIDENTALIS FASTIGIATA	20.00	2.00	N	N	5		04.03.2004
12	JUGLANS REGIA	30.00	3.00	N	N	5		04.03.2004
13	ACER SACHARINUM	10.00	1.00	N	N	5		04.03.2004
14	ABIES ALBA	10.00	1.00	N	N	5		04.03.2004
Nr.sub.	Supr.(mp)	Cat. fol.	Tip teren		Vegetație			Arbori(buc)
3	535.90	CP	parc-acces nelimitat					16
Nr.arb.	Specie	Diam. (cm)	Inalț. (m)	Tip arbor	Stare	Intreț.(1-5)	Risc	Data
1	ACER PLATANOIDES	10.00	2.00	N	N	5		04.03.2004
2	PICEA ABIES	40.00	3.00	N	N	5		04.03.2004
3	PRUNUS CERASIFERA	10.00	1.00	N	N	1		04.03.2004
4	PRUNUS CERASIFERA	10.00	1.00	N	N	1		04.03.2004
5	LIGUSTRUM OVALIFOLIUM	10.00	1.00	N	N	5		04.03.2004
6	PICEA ABIES	30.00	3.00	N	N	5		04.03.2004
7	PICEA ABIES	40.00	3.00	N	N	5		04.03.2004
8	FAGUS SYLVATICA	10.00	1.00	N	N	5		04.03.2004
9	PICEA ABIES	30.00	3.00	N	N	4		04.03.2004
10	PRUNUS CERASIFERA	20.00	1.00	N	N	1		04.03.2004
11	ACER SACHARINUM	10.00	2.00	N	SL	1		04.03.2004
12	ULMUS CAMPESTRIS	10.00	1.00	N	N	5		04.03.2004
13	LIGUSTRUM OVALIFOLIUM	10.00	1.00	N	N	5		04.03.2004
14	PRUNUS CERASIFERA	10.00	1.00	N	N	1		04.03.2004
15	FORSYTHIA INTERMEDIA	10.00	1.00	N	N	3		04.03.2004
16	PRUNUS CERASIFERA	10.00	1.00	N	N	1		04.03.2004
Nr.sub.	Supr.(mp)	Cat. fol.	Tip teren		Vegetație			Arbori(buc)
4	531.60	CP	parc-acces nelimitat					23
Nr.arb.	Specie	Diam. (cm)	Inalț. (m)	Tip arbor	Stare	Intreț.(1-5)	Risc	Data
1	PRUNUS CERASIFERA	10.00	1.00	N	N	1		04.03.2004
2	TILIA PLATYPHYLLOS	20.00	2.00	N	N	5		04.03.2004
3	AESCLUSUS HIPPOCASTANUM	10.00	1.00	N	N	5		04.03.2004
4	PRUNUS PISSARDI	30.00	3.00	N	N	5		04.03.2004
5	TILIA CORDATA	20.00	2.00	N	N	5		04.03.2004
6	PRUNUS CERASIFERA	10.00	2.00	N	N	1		04.03.2004
7	MAGNOLIA KOBUS	10.00	1.00	N	N	5		04.03.2004
8	FORSYTHIA INTERMEDIA	10.00	1.00	N	N	3		04.03.2004
9	ACER PLATANOIDES	10.00	1.00	N	N	5		04.03.2004
10	AESCLUSUS HIPPOCASTANUM	10.00	1.00	N	N	5		04.03.2004
11	FRAXINUS AMERICANA	20.00	2.00	N	N	5		04.03.2004
12	CHAENOMELES JAPONICA	10.00	1.00	N	N	5		04.03.2004
13	FORSYTHIA INTERMEDIA	10.00	1.00	N	N	1		04.03.2004



JUDETUL  
LOCALITATEA  
COD SIRUTA  
COD POȘTAL

Timis  
TIMISOARA  
15524

## Anexa-Teren Spațiu Verde 4/18

din STR. -

Secțiune plan 534:535:569:570  
Nr. sec cadastral 4  
Nr. cadastral 418-38  
Nr. carte funciară 0  
Cod zona valorică B  
Cod zona protejată n  
Cod zona seismică E

Denumire SPATII VERZI

Tip teren Teren necladit

Echipare edilitară

A  C  E  G  T  t

Date despre terenul spațiu verde

Nr.arb.	Specie	Diam. (cm)	Inalț. (m)	Tip arbor	Stare	Intreț.(1-5)	Risc	Data
14	LIGUSTRUM OVALIFOLIUM	10.00	1.00	N	N	5		04.03.2004
15	TILIA PLATYPHYLLOS	20.00	2.00	N	N	5		04.03.2004
16	AESCLUS HIPPOCASTANUM	10.00	1.00	N	N	5		04.03.2004
17	PRUNUS CERASIFERA	10.00	1.00	N	N	1		04.03.2004
18	PRUNUS CERASIFERA	10.00	1.00	N	N	1		04.03.2004
19	AESCLUS HIPPOCASTANUM	10.00	1.00	N	N	5		04.03.2004
20	FRAXINUS AMERICANA	20.00	3.00	N	N	5		04.03.2004
21	SPIRAEA SALICIFOLIA	10.00	1.00	N	N	5		04.03.2004
22	FRAXINUS AMERICANA	20.00	3.00	N	N	5		04.03.2004
23	LIGUSTRUM OVALIFOLIUM	10.00	1.00	N	N	5		04.03.2004

Nr.sub.	Supr.(mp)	Cat. fol.	Tip teren	Vegetație	Arbori(buc)
5	3859.20	CP	parc-acces nelimitat		86

Nr.arb.	Specie	Diam. (cm)	Inalț. (m)	Tip arbor	Stare	Intreț.(1-5)	Risc	Data
1	BETULA VERRUCOSA	20.00	2.00	N	N	5		04.03.2004
2	AESCLUS HIPPOCASTANUM	40.00	3.00	N	N	5		04.03.2004
3	TILIA CORDATA	30.00	3.00	N	N	5		04.03.2004
4	AESCLUS HIPPOCASTANUM	30.00	2.00	N	N	5		04.03.2004
5	FRAXINUS AMERICANA	10.00	1.00	N	N	5		04.03.2004
6	CARPINUS BETULUS	20.00	2.00	N	N	5		04.03.2004
7	ULMUS CAMPESTRIS	20.00	2.00	N	N	4		04.03.2004
8	PRUNUS PISSARDI	30.00	2.00	N	N	5		04.03.2004
9	PINUS STROBUS	30.00	2.00	N	N	5		04.03.2004
10	PRUNUS PISSARDI	20.00	2.00	N	N	1		04.03.2004
11	FRAXINUS AMERICANA	10.00	2.00	N	N	5		04.03.2004
12	PINUS NIGRA	20.00	1.00	N	N	5		04.03.2004
13	FRAXINUS AMERICANA	10.00	2.00	N	N	5		04.03.2004
14	PINUS NIGRA	20.00	1.00	N	N	5		04.03.2004
15	PINUS STROBUS	30.00	4.00	N	N	5		04.03.2004
16	BETULA VERRUCOSA	40.00	4.00	N	N	5		04.03.2004
17	TILIA PLATYPHYLLOS	30.00	2.00	N	N	5		04.03.2004
18	PRUNUS CERASIFERA	30.00	3.00	N	N	5		04.03.2004
19	TILIA PLATYPHYLLOS	20.00	2.00	N	N	5		04.03.2004
20	PICEA ABIES	10.00	2.00	N	N	4		04.03.2004
21	THUJA OCCIDENTALIS FASTIGIATA	20.00	2.00	N	N	5		04.03.2004
22	AESCLUS HIPPOCASTANUM	30.00	3.00	N	N	5		04.03.2004
23	CARPINUS BETULUS	30.00	4.00	N	N	5		04.03.2004
24	JUNIPERUS VIRGINIANA	30.00	2.00	N	N	5		04.03.2004
25	PRUNUS PISSARDI	10.00	1.00	N	SL	5		04.03.2004
26	PINUS SYLVESTRIS	10.00	1.00	N	N	5		04.03.2004
27	PICEA ABIES	20.00	2.00	N	N	5		04.03.2004
28	PRUNUS PISSARDI	30.00	2.00	N	N	5		04.03.2004
29	CATALPA BIGNONIOIDES	30.00	3.00	N	N	5		04.03.2004
30	ACER PLATANOIDES	10.00	2.00	N	N	5		04.03.2004
31	CATALPA BIGNONIOIDES	30.00	2.00	N	N	5		04.03.2004
32	ACER PLATANOIDES	10.00	1.00	N	N	5		04.03.2004
33	FRAXINUS AMERICANA	20.00	2.00	N	N	5		04.03.2004
34	JUNIPERUS VIRGINIANA	30.00	2.00	N	N	5		04.03.2004
35	ACER PLATANOIDES	10.00	2.00	N	N	5		04.03.2004
36	JUNIPERUS VIRGINIANA	40.00	3.00	N	N	5		04.03.2004
37	ACER PLATANOIDES	10.00	1.00	N	N	1		04.03.2004
38	MORUS ALBA	10.00	1.00	N	N	1		04.03.2004
39	ACER PLATANOIDES	10.00	2.00	N	N	5		04.03.2004
40	TILIA CORDATA	30.00	2.00	N	N	5		04.03.2004
41	PRUNUS PISSARDI	30.00	2.00	N	N	5		04.03.2004
42	FRAXINUS AMERICANA	20.00	2.00	N	N	5		04.03.2004
43	ULMUS CAMPESTRIS	20.00	2.00	N	N	4		04.03.2004
44	ACER PLATANOIDES	10.00	2.00	N	N	5		04.03.2004
45	ABIES ALBA	10.00	1.00	N	N	4		04.03.2004
46	THUJA OCCIDENTALIS FASTIGIATA	20.00	2.00	N	N	5		04.03.2004
47	FORSYTHIA INTERMEDIA	10.00	1.00	N	N	1		04.03.2004
48	FORSYTHIA INTERMEDIA	10.00	1.00	N	N	1		04.03.2004
49	FORSYTHIA INTERMEDIA	10.00	1.00	N	N	1		04.03.2004
50	BERBERIS THUNBERGII	10.00	1.00	N	SL	1		04.03.2004
51	BERBERIS THUNBERGII	10.00	1.00	N	SL	1		04.03.2004
52	BERBERIS THUNBERGII	10.00	1.00	N	SL	1		04.03.2004
53	TILIA PLATYPHYLLOS	10.00	1.00	N	N	5		04.03.2004
54	MALUS DOMESTICA	10.00	1.00	N	N	1		04.03.2004
55	PINUS STROBUS	50.00	3.00	N	N	5		04.03.2004
56	AESCLUS HIPPOCASTANUM	10.00	2.00	N	N	5		04.03.2004
57	BETULA VERRUCOSA	30.00	2.00	N	N	5		04.03.2004
58	PINUS STROBUS	50.00	3.00	N	N	4		04.03.2004
59	PINUS STROBUS	60.00	2.00	N	N	4		04.03.2004

JUDETUL  
LOCALITATEA  
COD SIRUTA  
COD POȘTAL

Timis  
TIMISOARA  
15524

## Anexa-Teren Spațiu Verde 5/18

din STR. -

Secțiune plan 534:535:569:570  
Nr. sec cadastral 4  
Nr. cadastral 418-38  
Nr. carte funciară 0  
Cod zona valorică B  
Cod zona protejată n  
Cod zona seismică E

Denumire SPATII VERZI

Tip teren Teren necladit

Echipele edilitară

A  C  E  G  T  t

Date despre terenul spațiu verde

Nr.arb.	Specie	Diam. (cm)	Inalț. (m)	Tip arbor	Stare	Intreț.(1-5)	Risc	Data
60	PINUS STROBUS	40.00	3.00	N	N	4		04.03.2004
61	PINUS STROBUS	60.00	4.00	N	N	5		04.03.2004
62	PINUS STROBUS	50.00	3.00	N	N	5		04.03.2004
63	PINUS STROBUS	30.00	2.00	N	N	5		04.03.2004
64	PINUS STROBUS	40.00	3.00	N	N	5		04.03.2004
65	SYMPHORICARPUS ALBUS	11.00	1.00	N	N	1		04.03.2004
66	TILIA TOMENTOSA	20.00	1.00	N	N	5		04.03.2004
67	ACER PLATANOIDES	30.00	3.00	N	N	5		04.03.2004
68	TILIA TOMENTOSA	20.00	2.00	N	N	5		04.03.2004
69	ACER PLATANOIDES	10.00	1.00	N	N	5		04.03.2004
70	ROSA CANINA	10.00	1.00	N	N	1		04.03.2004
71	ACER PLATANOIDES	10.00	1.00	N	N	5		04.03.2004
72	AESCLUSUS HIPPOCASTANUM	10.00	1.00	N	N	5		04.03.2004
73	AESCLUSUS HIPPOCASTANUM	30.00	2.00	N	N	5		04.03.2004
74	PINUS STROBUS	60.00	4.00	N	N	5		04.03.2004
75	TILIA TOMENTOSA	20.00	3.00	N	N	5		04.03.2004
76	ACER PLATANOIDES	10.00	1.00	N	SL	5		04.03.2004
77	BETULA VERRUCOSA	20.00	2.00	N	N	5		04.03.2004
78	TILIA TOMENTOSA	10.00	1.00	N	N	5		04.03.2004
79	ACER CAMPESTRE	10.00	1.00	N	SL	5		04.03.2004
80	TILIA TOMENTOSA	40.00	3.00	N	N	5		04.03.2004
81	LONICERA XYLOSTEUM	10.00	1.00	N	N	1		04.03.2004
82	BERBERIS THUNBERGII	10.00	1.00	N	SL	1		04.03.2004
83	BERBERIS THUNBERGII	10.00	1.00	N	SL	1		04.03.2004
84	BERBERIS THUNBERGII	20.00	2.00	N	N	1		04.03.2004
85	BERBERIS THUNBERGII	10.00	1.00	N	SL	1		04.03.2004
86	ACER PLATANOIDES	10.00	1.00	N	SL	5		04.03.2004

Nr.sub.	Supr.(mp)	Cat. fol.	Tip teren	Vegetație	Arbori(buc)
6	977.59	CS	parc-acces nelimitat		25

Nr.arb.	Specie	Diam. (cm)	Inalț. (m)	Tip arbor	Stare	Intreț.(1-5)	Risc	Data
1	ACER SACHARINUM	10.00	1.00	N	N	5		04.03.2004
2	ACER PLATANOIDES	20.00	2.00	N	N	5		04.03.2004
3	POPULUS ALBA	10.00	1.00	N	N	1		04.03.2004
4	ACER PLATANOIDES	10.00	2.00	N	N	5		04.03.2004
5	ULMUS CAMPESTRIS	30.00	3.00	N	N	5		04.03.2004
6	SALIX MATSUDANA	30.00	2.00	N	N	4		04.03.2004
7	CATALPA BIGNONIOIDES	10.00	1.00	N	SL	1		04.03.2004
8	ACER NEGUNDO	10.00	1.00	N	N	1		04.03.2004
9	POPULUS NIGRA	10.00	2.00	N	N	4		04.03.2004
10	ACER SACHARINUM	10.00	1.00	N	N	5		04.03.2004
11	ACER PLATANOIDES	30.00	4.00	N	N	5		04.03.2004
12	ACER PLATANOIDES	10.00	1.00	N	N	5		04.03.2004
13	SALIX BABYLONICA	20.00	2.00	N	N	5		04.03.2004
14	ROBINIA PSEUDOACCACIA	10.00	2.00	N	N	1		04.03.2004
15	POPULUS ALBA	10.00	1.00	N	N	5		04.03.2004
16	ACER PLATANOIDES	20.00	2.00	N	N	5		04.03.2004
17	POPULUS ALBA	10.00	1.00	N	N	1		04.03.2004
18	ACER PLATANOIDES	30.00	3.00	N	N	5		04.03.2004
19	ACER PLATANOIDES	10.00	1.00	N	SL	5		04.03.2004
20	ACER PLATANOIDES	20.00	3.00	N	N	5		04.03.2004
21	ACER PLATANOIDES	30.00	2.00	N	N	5		04.03.2004
22	ACER PLATANOIDES	20.00	2.00	N	N	5		04.03.2004
23	ACER PLATANOIDES	20.00	2.00	N	N	5		04.03.2004
24	THUJA PLICATA	10.00	1.00	N	N/A	3		04.03.2004
25	ACER PLATANOIDES	10.00	1.00	N	SL	1		04.03.2004

Nr.sub.	Supr.(mp)	Cat. fol.	Tip teren	Vegetație	Arbori(buc)
7	3112.88	CP	parc-acces nelimitat		81

Nr.arb.	Specie	Diam. (cm)	Inalț. (m)	Tip arbor	Stare	Intreț.(1-5)	Risc	Data
1	PRUNUS PISSARDI	10.00	1.00	N	N	5		04.03.2004
2	PICEA ABIES	30.00	3.00	N	SL	4		04.03.2004
3	PICEA ABIES	40.00	3.00	N	N	4		04.03.2004
4	PICEA ABIES	20.00	1.00	N	N	4		04.03.2004
5	PICEA ABIES	40.00	3.00	N	N	4		04.03.2004
6	PICEA ABIES	30.00	2.00	N	FS	2		04.03.2004
7	PRUNUS PISSARDI	20.00	1.00	N	N	5		04.03.2004
8	THUJA PLICATA	30.00	1.00	N	N	5		04.03.2004
9	JUNIPERUS HORIZONTALIS	10.00	1.00	N	N	5		04.03.2004
10	LIGUSTRUM OVALIFOLIUM	10.00	1.00	N	N	5		04.03.2004
12	PICEA ABIES	30.00	3.00	N	N	4		04.03.2004
13	THUJA ORIENTALIS	20.00	2.00	N	N	5		04.03.2004
14	THUJA PLICATA	30.00	1.00	N	N	5		04.03.2004
15	THUJA PLICATA	20.00	1.00	N	N	5		04.03.2004



JUDEȚUL  
LOCALITATEA  
COD SIRUTA  
COD POȘTAL

Timis  
TIMISOARA  
15524

## Anexa-Teren Spațiu Verde 6/18

din STR. -

Secțiune plan 534:535:569:570  
Nr. sec cadastral 4  
Nr. cadastral 418-38  
Nr. carte funciară 0  
Cod zona valorică B  
Cod zona protejată n  
Cod zona seismică E

Denumire SPATII VERZI

Tip teren Teren necladit

Echipele edilitară

A  C  E  G  T  t

Date despre terenul spațiu verde

Nr.arb.	Specie	Diam. (cm)	Inalț. (m)	Tip arbor	Stare	Intreț.(1-5)	Risc	Data	
16	PRUNUS PISSARDI	10.00	1.00	N	N	5		04.03.2004	
17	JUNIPERUS HORIZONTALIS	10.00	1.00	N	N	5		04.03.2004	
18	PRUNUS PISSARDI	20.00	2.00	N	N	5		04.03.2004	
19	ACER PLATANOIDES	10.00	1.00	N	N	5		04.03.2004	
20	PINUS STROBUS	10.00	1.00	N	N	5		04.03.2004	
21	ROBINIA PSEUDOACCACIA	50.00	3.00	N	N	4		04.03.2004	
22	PSEUDOTSUGA TAXIFOLIA	30.00	4.00	N	N	4		04.03.2004	
23	PICEA ABIES	30.00	3.00	N	N	4		04.03.2004	
24	PICEA ABIES	40.00	4.00	N	N	4		04.03.2004	
25	ACER SACHARINUM	40.00	4.00	N	N	4		04.03.2004	
26	FRAXINUS AMERICANA	20.00	2.00	N	N	5		04.03.2004	
27	PHILADELPHUS CORONARIUS	10.00	1.00	N	N	5		04.03.2004	
28	JUNIPERUS VIRGINIANA	30.00	2.00	N	N	4		04.03.2004	
29	JUGLANS REGIA	20.00	2.00	N	N	1		04.03.2004	
30	FORSYTHIA INTERMEDIA	10.00	1.00	N	N	5		04.03.2004	
31	PRUNUS PISSARDI	20.00	2.00	N	N	4		04.03.2004	
32	PRUNUS PISSARDI	20.00	1.00	N	N	5		04.03.2004	
33	THUJA PLICATA	30.00	2.00	N	N	5		04.03.2004	
34	TILIA TOMENTOSA	30.00	2.00	N	N	5		04.03.2004	
35	PICEA ABIES	30.00	4.00	N	N	4		04.03.2004	
36	PICEA PUNGENS ARGENTEEA	10.00	1.00	N	FS	1		04.03.2004	
37	QUERCUS ROBUR	60.00	3.00	N	N	4		04.03.2004	
38	JUGLANS REGIA	10.00	1.00	N	N	1		04.03.2004	
39	LONICERA XYLOSTEUM	10.00	1.00	N	N	5		04.03.2004	
40	CHAMAECYPARIS LAWSONIANA	20.00	2.00	N	N	5		04.03.2004	
41	JUNIPERUS VIRGINIANA	30.00	2.00	N	N	5		04.03.2004	
42	JUNIPERUS CHINENSIS FITZERIANA	10.00	1.00	N	N	4		04.03.2004	
43	JUNIPERUS HORIZONTALIS	10.00	1.00	N	N	4		04.03.2004	
44	JUNIPERUS CHINENSIS FITZERIANA	10.00	1.00	N	N	4		04.03.2004	
45	MALUS DOMESTICA	10.00	1.00	N	N	1		04.03.2004	
46	THUJA ORIENTALIS	20.00	3.00	N	N	5		04.03.2004	
47	JUNIPERUS CHINENSIS FITZERIANA	10.00	1.00	N	N	5		04.03.2004	
48	QUERCUS ROBUR	70.00	4.00	N	N	5		04.03.2004	
49	ACER NEGUNDO	30.00	2.00	N	N	5		04.03.2004	
50	ACER NEGUNDO	40.00	2.00	N	N	5		04.03.2004	
51	PINUS NIGRA	20.00	2.00	N	N	5		04.03.2004	
52	SPIRAEA VANHOUTTEI	10.00	1.00	N	N	4		04.03.2004	
53	PSEUDOTSUGA TAXIFOLIA	30.00	3.00	N	N	5		04.03.2004	
54	PICEA ABIES	10.00	2.00	N	N	5		04.03.2004	
55	JUNIPERUS VIRGINIANA	30.00	2.00	N	N	5		04.03.2004	
56	PINUS STROBUS	30.00	3.00	N	N	5		04.03.2004	
57	PICEA ABIES	30.00	3.00	N	FS	4		04.03.2004	
58	PSEUDOTSUGA TAXIFOLIA	20.00	1.00	N	N	4		04.03.2004	
59	JUNIPERUS HORIZONTALIS	10.00	1.00	N	N	4		04.03.2004	
60	THUJA ORIENTALIS	20.00	2.00	N	N	5		04.03.2004	
61	PICEA ABIES	30.00	3.00	N	N	4		04.03.2004	
62	JUNIPERUS HORIZONTALIS	10.00	1.00	N	SL	1		04.03.2004	
63	JUNIPERUS HORIZONTALIS	10.00	1.00	N	N	4		04.03.2004	
64	JUNIPERUS HORIZONTALIS	10.00	1.00	N	SL	4		04.03.2004	
65	JUNIPERUS HORIZONTALIS	10.00	1.00	N	N	5		04.03.2004	
66	JUNIPERUS CHINENSIS FITZERIANA	10.00	1.00	N	N	5		04.03.2004	
67	CHAMAECYPARIS LAWSONIANA	30.00	2.00	N	N	5		04.03.2004	
68	PICEA ABIES	40.00	3.00	N	FS	2		04.03.2004	
69	PICEA ABIES	30.00	2.00	N	N	5		04.03.2004	
70	PICEA ABIES	30.00	3.00	N	N	5		04.03.2004	
71	LONICERA XYLOSTEUM	10.00	1.00	N	N	5		04.03.2004	
72	THUJA ORIENTALIS	20.00	2.00	N	N	5		04.03.2004	
73	QUERCUS ROBUR	90.00	4.00	N	N	4		04.03.2004	
74	PICEA ABIES	30.00	3.00	N	N	5		04.03.2004	
75	JUNIPERUS VIRGINIANA	30.00	3.00	N	N	4		04.03.2004	
76	JUNIPERUS VIRGINIANA	30.00	3.00	N	N	4		04.03.2004	
77	JUNIPERUS VIRGINIANA	40.00	3.00	N	N	5		04.03.2004	
78	JUNIPERUS VIRGINIANA	30.00	3.00	N	N	5		04.03.2004	
79	PINUS STROBUS	20.00	2.00	N	N	5		04.03.2004	
80	QUERCUS ROBUR	70.00	4.00	N	N	4		04.03.2004	
81	SPIRAEA VANHOUTTEI	10.00	1.00	N	N	5		04.03.2004	
82	THUJA ORIENTALIS	10.00	2.00	N	N	5		04.03.2004	
Nr.sub.	Supr.(mp)	Cat. fol.	Tip teren			Vegetație			Arbori(buc)
8	12732.13	CP	parc-acces nelimitat						378
Nr.arb.	Specie	Diam. (cm)	Inalț. (m)	Tip arbor	Stare	Intreț.(1-5)	Risc	Data	
1	PRUNUS CERASIFERA	10.00	1.00	N	N	1		04.03.2004	
2	PRUNUS CERASIFERA	10.00	1.00	N	N	1		04.03.2004	

JUDEȚUL  
LOCALITATEA  
COD SIRUTA  
COD POȘTAL

Timis  
TIMISOARA  
15524

## Anexa-Teren Spațiu Verde 7/18

din STR. -

Secțiune plan  
Nr. sec cadastral  
Nr. cadastral  
Nr. carte funciară  
Cod zona valorică  
Cod zona protejată  
Cod zona seismică

534:535:569:570  
4  
418-38  
0  
B  
n  
E

Denumire SPATII VERZI

Tip teren Teren necladit

Echipare edilitară

A	<input type="checkbox"/>	C	<input type="checkbox"/>	E	<input type="checkbox"/>	G	<input type="checkbox"/>	T	<input type="checkbox"/>	t	<input type="checkbox"/>
---	--------------------------	---	--------------------------	---	--------------------------	---	--------------------------	---	--------------------------	---	--------------------------

Date despre terenul spațiu verde

Nr.arb.	Specie	Diam. (cm)	Inalț. (m)	Tip arbor	Stare	Intreț.(1-5)	Risc	Data
3	PRUNUS CERASIFERA	10.00	2.00	N	N	5		04.03.2004
4	ACER SACHARINUM	20.00	2.00	N	N	5		04.03.2004
5	ROBINIA PSEUDOACCACIA	30.00	3.00	N	N	4		04.03.2004
6	CRATAEGUS MONOGYNA	10.00	1.00	N	N	4		04.03.2004
7	CRATAEGUS MONOGYNA	10.00	1.00	N	N	5		04.03.2004
8	TILIA PLATYPHYLLOS	20.00	3.00	N	N	5		04.03.2004
9	ACER PSEUDOPLATANUS	30.00	3.00	N	N	5		04.03.2004
10	ROBINIA PSEUDOACCACIA	30.00	3.00	N	N	4		04.03.2004
11	AESCLUS HIPPOCASTANUM	10.00	1.00	N	N	1		04.03.2004
12	ACER PSEUDOPLATANUS	30.00	3.00	N	N	4		04.03.2004
13	AESCLUS HIPPOCASTANUM	20.00	1.00	N	N	5		04.03.2004
14	AESCLUS HIPPOCASTANUM	10.00	1.00	N	N	5		04.03.2004
15	AESCLUS HIPPOCASTANUM	10.00	1.00	N	N	5		04.03.2004
16	ACER PLATANOIDES	30.00	3.00	N	N	5		04.03.2004
17	ACER PLATANOIDES	30.00	3.00	N	N	5		04.03.2004
18	PRUNUS CERASIFERA	10.00	1.00	N	FS	2		04.03.2004
19	ACER PSEUDOPLATANUS	10.00	1.00	N	N	5		04.03.2004
20	CATALPA BIGNONIOIDES	40.00	2.00	N	N	4		04.03.2004
21	CATALPA BIGNONIOIDES	50.00	3.00	N	N	4		04.03.2004
22	CATALPA BIGNONIOIDES	40.00	2.00	N	N	4		04.03.2004
23	ACER PSEUDOPLATANUS	10.00	1.00	N	N	4		04.03.2004
24	ACER PSEUDOPLATANUS	10.00	1.00	N	N	1		04.03.2004
25	JUNIPERUS VIRGINIANA	30.00	3.00	N	FS	2		04.03.2004
26	ULMUS CAMPESTRIS	20.00	3.00	N	N	5		04.03.2004
27	ACER PLATANOIDES	30.00	4.00	N	N	4		04.03.2004
28	JUNIPERUS VIRGINIANA	30.00	2.00	N	N	5		04.03.2004
29	ULMUS CAMPESTRIS	30.00	4.00	N	N	5		04.03.2004
30	FRAXINUS AMERICANA	20.00	3.00	N	N	5		04.03.2004
31	CHAMAECYPARIS LAWSONIANA	30.00	3.00	N	N	5		04.03.2004
32	FRAXINUS AMERICANA	10.00	1.00	N	N	5		04.03.2004
33	JUNIPERUS VIRGINIANA	40.00	3.00	N	N	5		04.03.2004
34	PRUNUS AVIUM	10.00	1.00	N	N	1		04.03.2004
35	PRUNUS AVIUM	10.00	1.00	N	N	1		04.03.2004
36	ACER SACHARINUM	20.00	3.00	N	N	4		04.03.2004
37	ACER SACHARINUM	20.00	3.00	N	N	4		04.03.2004
38	ACER SACHARINUM	20.00	3.00	N	N	4		04.03.2004
39	ACER PSEUDOPLATANUS	10.00	1.00	N	N	1		04.03.2004
40	PRUNUS CERASIFERA	10.00	1.00	N	N	1		04.03.2004
41	JUGLANS REGIA	10.00	2.00	N	N	5		04.03.2004
42	ACER PLATANOIDES	20.00	2.00	N	N	4		04.03.2004
43	PINUS STROBUS	30.00	2.00	N	N	5		04.03.2004
44	PRUNUS CERASIFERA	10.00	1.00	N	N	1		04.03.2004
45	FRAXINUS AMERICANA	50.00	4.00	N	N	4		04.03.2004
46	CATALPA BIGNONIOIDES	40.00	3.00	N	N	4		04.03.2004
47	FRAXINUS EXCELSIOR	20.00	3.00	N	N	4		04.03.2004
48	ULMUS CAMPESTRIS	20.00	2.00	N	N	2		04.03.2004
49	PRUNUS CERASIFERA	10.00	1.00	N	N	1		04.03.2004
50	ACER SACHARINUM	30.00	4.00	N	N	4		04.03.2004
51	ACER NEGUNDO	20.00	2.00	N	N	5		04.03.2004
52	SPIRAEA VANHOUTTEI	10.00	1.00	N	N	5		04.03.2004
53	PRUNUS AVIUM	20.00	3.00	N	N	5		04.03.2004
54	PINUS STROBUS	50.00	3.00	N	N	5		04.03.2004
55	FRAXINUS AMERICANA	10.00	1.00	N	N	5		04.03.2004
56	PRUNUS CERASIFERA	20.00	1.00	N	N	1		04.03.2004
57	FRAXINUS AMERICANA	10.00	1.00	N	N	5		04.03.2004
58	FRAXINUS AMERICANA	10.00	1.00	N	N	5		04.03.2004
59	FRAXINUS AMERICANA	10.00	1.00	N	N	5		04.03.2004
60	FRAXINUS AMERICANA	10.00	1.00	N	N	5		04.03.2004
61	BUXUS SEMPERVIRENS	10.00	1.00	N	N	5		04.03.2004
62	FRAXINUS AMERICANA	10.00	1.00	N	N	5		04.03.2004
63	LIGUSTRUM OVALIFOLIUM	10.00	1.00	N	N	5		04.03.2004
64	PHILADELPHUS CORONARIUS	10.00	1.00	N	N	5		04.03.2004
65	LIGUSTRUM OVALIFOLIUM	10.00	1.00	N	N	5		04.03.2004
66	FRAXINUS AMERICANA	10.00	1.00	N	N	5		04.03.2004
67	POPULUS ALBA	40.00	4.00	N	N	5		04.03.2004
68	POPULUS ALBA	20.00	3.00	N	N	1		04.03.2004
69	PINUS SYLVESTRIS	50.00	3.00	N	N	4		04.03.2004
70	POPULUS ALBA	20.00	3.00	N	N	4		04.03.2004
71	FRAXINUS EXCELSIOR	10.00	2.00	N	N	1		04.03.2004
72	POPULUS NIGRA	20.00	4.00	N	N	5		04.03.2004
73	POPULUS ALBA	3.00	4.00	N	N	5		04.03.2004
74	CATALPA BIGNONIOIDES	10.00	2.00	N	N	5		04.03.2004



JUDEȚUL  
LOCALITATEA  
COD SIRUTA  
COD POȘTAL

Timis  
TIMISOARA  
15524

### Anexa-Teren Spațiu Verde 8/18

din STR. -

Secțiune plan 534:535:569:570  
Nr. sec cadastral 4  
Nr. cadastral 418-38  
Nr. carte funciară 0  
Cod zona valorică B  
Cod zona protejată n  
Cod zona seismică E

Denumire SPATII VERZI

Tip teren Teren necladit

Echipare edilitară

A  C  E  G  T  t

Date despre terenul spațiu verde

Nr.arb.	Specie	Diam. (cm)	Inalț. (m)	Tip arbor	Stare	Intreț.(1-5)	Risc	Data
75	POPULUS ALBA	30.00	4.00	N	N	4		04.03.2004
76	SALIX MATSUDANA	20.00	3.00	N	N	4		04.03.2004
77	POPULUS ALBA	30.00	4.00	N	N	4		04.03.2004
78	POPULUS ALBA	30.00	4.00	N	N	5		04.03.2004
79	THUJA OCCIDENTALIS FASTIGIATA	10.00	1.00	N	N	5		04.03.2004
80	ACER NEGUNDO	60.00	3.00	N	N	5		04.03.2004
81	ACER PLATANOIDES	20.00	2.00	N	N	5		04.03.2004
82	PRUNUS PISSARDI	10.00	1.00	N	FS	2		04.03.2004
83	AESCULUS HIPPOCASTANUM	20.00	1.00	N	N	5		04.03.2004
84	PRUNUS PISSARDI	10.00	1.00	N	N	5		04.03.2004
85	PRUNUS PISSARDI	10.00	1.00	N	N	4		04.03.2004
86	ACER PLATANOIDES	20.00	2.00	N	N	5		04.03.2004
87	AESCULUS HIPPOCASTANUM	10.00	1.00	N	N	1		04.03.2004
88	AESCULUS HIPPOCASTANUM	10.00	1.00	N	N	1		04.03.2004
89	DEUTZIA SCABRA	10.00	1.00	N	N	5		04.03.2004
90	MALUS DOMESTICA	20.00	2.00	N	N	1		04.03.2004
91	HIBISCUS SYRIACUS	10.00	1.00	N	N	5		04.03.2004
92	FORSYTHIA INTERMEDIA	20.00	1.00	N	N	5		04.03.2004
93	FRAXINUS AMERICANA	10.00	1.00	N	N	5		04.03.2004
94	QUERCUS ROBUR	50.00	3.00	N	SL	1		04.03.2004
95	PSEUDOTSUGA TAXIFOLIA	10.00	1.00	N	N	5		04.03.2004
96	ACER NEGUNDO	60.00	3.00	N	N	5		04.03.2004
97	TILIA CORDATA	50.00	4.00	N	N	4		04.03.2004
98	FRAXINUS AMERICANA	10.00	2.00	N	N	1		04.03.2004
99	POPULUS TREMULA	30.00	3.00	N	N	5		04.03.2004
100	POPULUS TREMULA	10.00	2.00	N	N	1		04.03.2004
101	LIGUSTRUM OVALIFOLIUM	10.00	1.00	N	N	5		04.03.2004
102	FRAXINUS AMERICANA	10.00	1.00	N	N	5		04.03.2004
103	AILANTHUS ALTISSIMA	20.00	2.00	N	N	5		04.03.2004
104	FRAXINUS AMERICANA	10.00	1.00	N	N	5		04.03.2004
105	PSEUDOTSUGA TAXIFOLIA	10.00	1.00	N	N	5		04.03.2004
106	FRAXINUS AMERICANA	10.00	1.00	N	N	5		04.03.2004
107	PSEUDOTSUGA TAXIFOLIA	10.00	1.00	N	N	5		04.03.2004
108	FRAXINUS AMERICANA	30.00	3.00	N	N	5		04.03.2004
109	QUERCUS ROBUR	60.00	3.00	N	N	4		04.03.2004
110	ACER PLATANOIDES	10.00	2.00	N	N	5		04.03.2004
111	CATALPA BIGNONIOIDES	30.00	2.00	N	N	5		04.03.2004
112	PINUS NIGRA	20.00	2.00	N	N	4		04.03.2004
113	PINUS NIGRA	20.00	2.00	N	N	5		04.03.2004
114	ACER PLATANOIDES	20.00	2.00	N	N	5		04.03.2004
115	JUNIPERUS SCOPULORUM 'SKYROCKET'	30.00	3.00	N	N	5		04.03.2004
116	TILIA PLATYPHYLLOS	10.00	2.00	N	N	5		04.03.2004
117	TILIA PLATYPHYLLOS	10.00	2.00	N	N	5		04.03.2004
118	ACER PLATANOIDES	10.00	2.00	N	N	5		04.03.2004
119	PRUNUS PISSARDI	40.00	2.00	N	N	5		04.03.2004
120	ACER PLATANOIDES	10.00	2.00	N	N	5		04.03.2004
121	ACER SACHARINUM	30.00	3.00	N	N	4		04.03.2004
122	PRUNUS PISSARDI	30.00	2.00	N	N	5		04.03.2004
123	ACER PLATANOIDES	20.00	2.00	N	N	5		04.03.2004
125	ACER SACHARINUM	30.00	3.00	N	N	4		04.03.2004
126	CATALPA BIGNONIOIDES	40.00	3.00	N	N	5		04.03.2004
127	ACER PLATANOIDES	30.00	3.00	N	N	5		04.03.2004
128	ACER PSEUDOPLATANUS	10.00	1.00	N	N	5		04.03.2004
129	PRUNUS PISSARDI	30.00	2.00	N	N	5		04.03.2004
130	ACER PSEUDOPLATANUS	12.00	2.00	N	N	5		04.03.2004
131	ABIES ALBA	20.00	2.00	N	N	5		04.03.2004
132	PINUS STROBUS	30.00	3.00	N	N	5		04.03.2004
133	ACER SACHARINUM	30.00	3.00	N	N	5		04.03.2004
134	ACER SACHARINUM	20.00	2.00	N	N	5		04.03.2004
135	ACER SACHARINUM	20.00	2.00	N	N	5		04.03.2004
136	ACER PLATANOIDES	20.00	2.00	N	N	5		04.03.2004
137	JUNIPERUS VIRGINIANA	40.00	3.00	N	N	5		04.03.2004
138	ACER PLATANOIDES	30.00	3.00	N	N	5		04.03.2004
139	JUNIPERUS VIRGINIANA	10.00	1.00	N	N	5		04.03.2004
140	CATALPA BIGNONIOIDES	60.00	3.00	N	N	5		04.03.2004
141	PRUNUS PISSARDI	20.00	2.00	N	N	5		04.03.2004
142	PINUS STROBUS	20.00	2.00	N	N	5		04.03.2004
143	CHAMAECYPARIS LAWSONIANA	20.00	1.00	N	N	5		04.03.2004
144	CHAMAECYPARIS LAWSONIANA	20.00	2.00	N	N	5		04.03.2004
145	CHAMAECYPARIS LAWSONIANA	20.00	2.00	N	N	5		04.03.2004
146	ABIES ALBA	10.00	1.00	N	N	1		04.03.2004
147	FRAXINUS AMERICANA	30.00	2.00	N	N	5		04.03.2004

JUDEȚUL  
LOCALITATEA  
COD SIRUTA  
COD POȘTAL

Timis  
TIMISOARA  
15524

### Anexa-Teren Spațiu Verde 9/18

din STR. -

Secțiune plan 534:535:569:570  
Nr. sec cadastral 4  
Nr. cadastral 418-38  
Nr. carte funciară 0  
Cod zona valorică B  
Cod zona protejată n  
Cod zona seismică E

Denumire SPATII VERZI

Tip teren Teren necladit

Echipare edilitară

A	<input type="checkbox"/>	C	<input type="checkbox"/>	E	<input type="checkbox"/>	G	<input type="checkbox"/>	T	<input type="checkbox"/>	t	<input type="checkbox"/>
---	--------------------------	---	--------------------------	---	--------------------------	---	--------------------------	---	--------------------------	---	--------------------------

Date despre terenul spațiu verde

Nr.arb.	Specie	Diam. (cm)	Inalț. (m)	Tip arbor	Stare	Intreț,(1-5)	Risc	Data
148	TAXUS BACCATA	20.00	1.00	N	N	4		04.03.2004
149	PRUNUS PISSARDI	30.00	2.00	N	N	5		04.03.2004
150	ROBINIA PSEUDOACCACIA	40.00	3.00	N	N	5		04.03.2004
151	JUNIPERUS SCOPULORUM 'SKYROCKET'	30.00	3.00	N	N	5		04.03.2004
152	JUNIPERUS VIRGINIANA	40.00	3.00	N	N	5		04.03.2004
154	FRAXINUS AMERICANA	30.00	2.00	N	N	5		04.03.2004
155	ACER PLATANOIDES	30.00	3.00	N	N	5		04.03.2004
156	ACER PLATANOIDES	30.00	4.00	N	N	4		04.03.2004
157	ACER PLATANOIDES	30.00	4.00	N	N	5		04.03.2004
158	TILIA PLATYPHYLLOS	50.00	4.00	N	N	5		04.03.2004
159	ACER PLATANOIDES	30.00	4.00	N	N	5		04.03.2004
160	ACER PLATANOIDES	30.00	3.00	N	N	4		04.03.2004
161	ACER PLATANOIDES	30.00	3.00	N	N	4		04.03.2004
162	ACER PLATANOIDES	20.00	2.00	N	N	5		04.03.2004
163	PICEA ABIES	30.00	2.00	N	N	5		04.03.2004
164	PINUS NIGRA	10.00	1.00	N	N	4		04.03.2004
165	AESCLUSUS HIPPOCASTANUM	10.00	1.00	N	N	5		04.03.2004
166	FRAXINUS EXCELSIOR	10.00	1.00	N	N	5		04.03.2004
167	AESCLUSUS HIPPOCASTANUM	10.00	1.00	N	N	5		04.03.2004
168	AESCLUSUS HIPPOCASTANUM	10.00	1.00	N	N	5		04.03.2004
169	FRAXINUS AMERICANA	20.00	2.00	N	N	5		04.03.2004
170	AESCLUSUS HIPPOCASTANUM	10.00	1.00	N	N	5		04.03.2004
171	AESCLUSUS HIPPOCASTANUM	10.00	1.00	N	N	5		04.03.2004
172	AESCLUSUS HIPPOCASTANUM	10.00	1.00	N	N	5		04.03.2004
173	AESCLUSUS HIPPOCASTANUM	10.00	1.00	N	N	5		04.03.2004
174	AESCLUSUS HIPPOCASTANUM	10.00	1.00	N	N	5		04.03.2004
175	AESCLUSUS HIPPOCASTANUM	10.00	1.00	N	N	5		04.03.2004
176	AESCLUSUS HIPPOCASTANUM	10.00	1.00	N	N	5		04.03.2004
177	PSEUDOTSUGA TAXIFOLIA	40.00	2.00	N	N	4		04.03.2004
178	AESCLUSUS HIPPOCASTANUM	10.00	1.00	N	N	5		04.03.2004
179	PINUS STROBUS	30.00	3.00	N	N	5		04.03.2004
180	ACER PLATANOIDES	10.00	2.00	N	N	4		04.03.2004
181	AESCLUSUS HIPPOCASTANUM	10.00	1.00	N	N	5		04.03.2004
182	CRATAEGUS MONOGYNA	10.00	1.00	N	N	4		04.03.2004
183	CRATAEGUS MONOGYNA	10.00	1.00	N	N	5		04.03.2004
184	PRUNUS PISSARDI	10.00	1.00	N	N	1		04.03.2004
185	CRATAEGUS MONOGYNA	10.00	1.00	N	N	5		04.03.2004
186	AESCLUSUS HIPPOCASTANUM	10.00	1.00	N	N	5		04.03.2004
187	QUERCUS ROBUR	50.00	3.00	N	N	4		04.03.2004
188	ULMUS CAMPESTRIS	30.00	3.00	N	N	5		04.03.2004
189	AESCLUSUS HIPPOCASTANUM	10.00	1.00	N	N	5		04.03.2004
190	ACER PLATANOIDES	30.00	4.00	N	N	5		04.03.2004
191	FORSYTHIA INTERMEDIA	10.00	1.00	N	N	5		04.03.2004
192	AESCLUSUS HIPPOCASTANUM	10.00	1.00	N	N	5		04.03.2004
193	PRUNUS CERASIFERA	10.00	1.00	N	N	5		04.03.2004
194	PINUS STROBUS	60.00	4.00	N	N	5		04.03.2004
195	PINUS STROBUS	40.00	3.00	N	N	4		04.03.2004
196	PICEA ABIES	30.00	2.00	N	N	5		04.03.2004
197	PRUNUS CERASIFERA	20.00	2.00	N	N	5		04.03.2004
198	PRUNUS CERASIFERA	10.00	1.00	N	N	1		04.03.2004
199	PRUNUS CERASIFERA	10.00	1.00	N	N	1		04.03.2004
201	ULMUS CAMPESTRIS	30.00	3.00	N	N	5		04.03.2004
202	PRUNUS CERASIFERA	20.00	1.00	N	N	1		04.03.2004
203	SALIX MATSUDANA	10.00	3.00	N	N	1		04.03.2004
204	FRAXINUS AMERICANA	20.00	2.00	N	N	5		04.03.2004
205	PSEUDOTSUGA TAXIFOLIA	30.00	2.00	N	N	4		04.03.2004
206	PRUNUS CERASIFERA	20.00	2.00	N	N	5		04.03.2004
207	PRUNUS CERASIFERA	10.00	1.00	N	N	1		04.03.2004
208	CATALPA BIGNONIOIDES	30.00	3.00	N	N	5		04.03.2004
209	PRUNUS PISSARDI	10.00	1.00	N	N	4		04.03.2004
210	PINUS STROBUS	30.00	3.00	N	N	5		04.03.2004
211	PRUNUS PISSARDI	30.00	2.00	N	N	5		04.03.2004
212	PINUS STROBUS	20.00	3.00	N	N	5		04.03.2004
213	PINUS NIGRA	30.00	2.00	N	N	4		04.03.2004
214	ACER SACHARINUM	20.00	3.00	N	N	4		04.03.2004
215	ACER SACHARINUM	30.00	3.00	N	N	4		04.03.2004
216	ACER SACHARINUM	30.00	4.00	N	N	4		04.03.2004
217	ACER SACHARINUM	30.00	2.00	N	N	4		04.03.2004
218	PINUS STROBUS	30.00	3.00	N	N	5		04.03.2004
219	PSEUDOTSUGA TAXIFOLIA	20.00	2.00	N	N	5		04.03.2004
220	PRUNUS CERASIFERA	10.00	1.00	N	N	5		04.03.2004
221	ACER SACHARINUM	30.00	4.00	N	N	4		04.03.2004



Anexa-Teren Spațiu Verde 10/18

din STR. -

Denumire SPATII VERZI

Tip teren Teren necladit

Echipele editării

A  C  E  G  T  t

Date despre terenul spațiu verde

Nr.arb.	Specie	Diam. (cm)	Inalț. (m)	Tip arbor	Stare	Intreț.(1-5)	Risc	Data
222	ACER PLATANOIDES	30.00	4.00	N	N	5		04.03.2004
223	FRAXINUS AMERICANA	10.00	1.00	N	N	1		04.03.2004
224	FRAXINUS EXCELSIOR	10.00	1.00	N	N	1		04.03.2004
225	FRAXINUS AMERICANA	10.00	1.00	N	N	1		04.03.2004
226	FRAXINUS AMERICANA	10.00	1.00	N	N	1		04.03.2004
227	FRAXINUS AMERICANA	10.00	1.00	N	N	1		04.03.2004
228	FRAXINUS AMERICANA	10.00	1.00	N	N	1		04.03.2004
229	ACER NEGUNDO	20.00	2.00	N	N	1		04.03.2004
230	SALIX MATSUDANA	10.00	2.00	N	N	5		04.03.2004
231	POPULUS TREMULA	30.00	3.00	N	N	5		04.03.2004
233	SALIX MATSUDANA	30.00	4.00	N	N	4		04.03.2004
234	POPULUS ALBA	10.00	1.00	N	N	1		04.03.2004
235	POPULUS TREMULA	30.00	4.00	N	N	5		04.03.2004
236	POPULUS ALBA	20.00	3.00	N	N	4		04.03.2004
237	PRUNUS AVIUM	20.00	2.00	N	N	5		04.03.2004
238	POPULUS NIGRA	20.00	3.00	N	N	5		04.03.2004
239	POPULUS NIGRA	30.00	2.00	N	N	4		04.03.2004
240	FRAXINUS AMERICANA	10.00	1.00	N	N	1		04.03.2004
241	ACER PLATANOIDES	20.00	2.00	N	N	5		04.03.2004
242	ACER PLATANOIDES	20.00	2.00	N	N	5		04.03.2004
243	ACER PLATANOIDES	30.00	2.00	N	N	5		04.03.2004
244	ACER PLATANOIDES	20.00	2.00	N	N	5		04.03.2004
245	ACER PLATANOIDES	20.00	2.00	N	N	5		04.03.2004
246	ACER PLATANOIDES	20.00	2.00	N	N	5		04.03.2004
247	POPULUS ALBA	30.00	3.00	N	N	5		04.03.2004
248	ACER PLATANOIDES	30.00	2.00	N	N	5		04.03.2004
249	FRAXINUS AMERICANA	10.00	1.00	N	N	1		04.03.2004
250	ACER PLATANOIDES	20.00	2.00	N	N	5		04.03.2004
251	POPULUS TREMULA	50.00	4.00	N	N	5		04.03.2004
252	ACER PLATANOIDES	20.00	2.00	N	N	5		04.03.2004
253	ACER PLATANOIDES	20.00	3.00	N	N	5		04.03.2004
255	ACER SACHARINUM	30.00	3.00	N	N	4		04.03.2004
256	ACER PLATANOIDES	20.00	3.00	N	N	5		04.03.2004
258	ACER PLATANOIDES	20.00	3.00	N	N	5		04.03.2004
260	ACER PLATANOIDES	30.00	2.00	N	N	5		04.03.2004
261	ACER PLATANOIDES	20.00	2.00	N	N	5		04.03.2004
262	TILIA PLATYPHYLLOS	60.00	4.00	N	N	4		04.03.2004
263	ACER PLATANOIDES	20.00	2.00	N	N	4		04.03.2004
264	ACER PLATANOIDES	20.00	2.00	N	N	5		04.03.2004
265	ACER PLATANOIDES	20.00	2.00	N	N	5		04.03.2004
266	ACER PLATANOIDES	10.00	1.00	N	N	5		04.03.2004
267	ACER PLATANOIDES	20.00	2.00	N	N	5		04.03.2004
268	ACER PLATANOIDES	20.00	2.00	N	N	5		04.03.2004
269	POPULUS NIGRA	40.00	3.00	N	N	5		04.03.2004
270	ACER PLATANOIDES	20.00	2.00	N	N	1		04.03.2004
271	ACER NEGUNDO	20.00	2.00	N	N	1		04.03.2004
272	ACER PLATANOIDES	20.00	2.00	N	N	5		04.03.2004
273	ACER PLATANOIDES	20.00	2.00	N	N	5		04.03.2004
274	ACER PSEUDOPLATANUS	10.00	2.00	N	N	1		04.03.2004
275	ACER SACHARINUM	20.00	2.00	N	SL	4		04.03.2004
276	PSEUDOTSUGA TAXIFOLIA	30.00	4.00	N	N	5		04.03.2004
277	ACER PLATANOIDES	20.00	3.00	N	N	5		04.03.2004
278	ACER PSEUDOPLATANUS	10.00	2.00	N	N	1		04.03.2004
279	ACER PLATANOIDES	20.00	3.00	N	N	5		04.03.2004
280	ACER PLATANOIDES	20.00	2.00	N	N	5		04.03.2004
281	FRAXINUS AMERICANA	20.00	3.00	N	N	1		04.03.2004
282	ACER PLATANOIDES	20.00	2.00	N	N	5		04.03.2004
283	POPULUS TREMULA	50.00	4.00	N	N	5		04.03.2004
284	POPULUS TREMULA	30.00	3.00	N	N	4		04.03.2004
285	POPULUS TREMULA	40.00	3.00	N	N	5		04.03.2004
286	ACER PLATANOIDES	20.00	3.00	N	N	5		04.03.2004
287	ACER PLATANOIDES	20.00	2.00	N	N	5		04.03.2004
288	ACER PLATANOIDES	20.00	2.00	N	N	5		04.03.2004
289	ACER PLATANOIDES	20.00	3.00	N	N	5		04.03.2004
290	ACER PLATANOIDES	20.00	2.00	N	N	5		04.03.2004
291	ACER SACHARINUM	20.00	3.00	N	N	5		04.03.2004
292	ACER PLATANOIDES	20.00	2.00	N	N	5		04.03.2004
293	ACER PLATANOIDES	20.00	2.00	N	N	5		04.03.2004
294	ACER SACHARINUM	40.00	3.00	N	N	5		04.03.2004
295	FRAXINUS AMERICANA	10.00	1.00	N	N	1		04.03.2004
296	ACER PLATANOIDES	20.00	2.00	N	N	5		04.03.2004
297	FRAXINUS AMERICANA	20.00	2.00	N	N	1		04.03.2004

JUDEȚUL  
LOCALITATEA  
COD SIRUTA  
COD POȘTAL

Timis  
TIMISOARA  
15524

## Anexa-Teren Spațiu Verde 11/18

din STR. -

Secțiune plan  
Nr. sec cadastral  
Nr. cadastral  
Nr. carte funciară  
Cod zona valorică  
Cod zona protejată  
Cod zona seismică

534:535:569:570  
4  
418-38  
0  
B  
n  
E

Denumire SPATII VERZI

Tip teren Teren necladit

Echipele edilitare

A	<input type="checkbox"/>	C	<input type="checkbox"/>	E	<input type="checkbox"/>	G	<input type="checkbox"/>	T	<input type="checkbox"/>	t	<input type="checkbox"/>
---	--------------------------	---	--------------------------	---	--------------------------	---	--------------------------	---	--------------------------	---	--------------------------

Date despre terenul spațiu verde

Nr.arb.	Specie	Diam. (cm)	Inalț. (m)	Tip arbor	Stare	Intreț.(1-5)	Risc	Data
298	ACER PLATANOIDES	20.00	2.00	N	N	5		04.03.2004
299	ACER PLATANOIDES	20.00	2.00	N	N	5		04.03.2004
300	CATALPA BIGNONIOIDES	20.00	3.00	N	SL	1		04.03.2004
301	ACER PLATANOIDES	20.00	3.00	N	N	5		04.03.2004
302	ACER SACHARINUM	20.00	3.00	N	N	5		04.03.2004
303	ACER PLATANOIDES	30.00	3.00	N	N	5		04.03.2004
304	CATALPA BIGNONIOIDES	10.00	1.00	N	N	1		04.03.2004
305	ACER SACHARINUM	30.00	3.00	N	N	4		04.03.2004
306	PRUNUS CERASIFERA	20.00	2.00	N	N	5		04.03.2004
307	ACER SACHARINUM	30.00	3.00	N	N	4		04.03.2004
308	ACER SACHARINUM	30.00	3.00	N	N	4		04.03.2004
309	ACER SACHARINUM	30.00	3.00	N	N	4		04.03.2004
310	ACER PLATANOIDES	20.00	3.00	N	N	5		04.03.2004
311	ACER SACHARINUM	20.00	3.00	N	N	1		04.03.2004
312	ACER PLATANOIDES	30.00	3.00	N	N	5		04.03.2004
313	ACER SACHARINUM	40.00	3.00	N	N	5		04.03.2004
314	ACER SACHARINUM	20.00	2.00	N	N	5		04.03.2004
315	ACER PLATANOIDES	20.00	2.00	N	SL	1		04.03.2004
316	PSEUDOTSUGA TAXIFOLIA	30.00	3.00	N	N	5		04.03.2004
317	PICEA ABIES	30.00	2.00	N	N	5		04.03.2004
318	ACER PLATANOIDES	30.00	4.00	N	N	5		04.03.2004
319	ACER PLATANOIDES	20.00	3.00	N	N	5		04.03.2004
320	ACER SACHARINUM	20.00	3.00	N	N	5		04.03.2004
321	ACER SACHARINUM	10.00	1.00	N	N	4		04.03.2004
322	PICEA ABIES	20.00	2.00	N	SL	4		04.03.2004
323	PRUNUS CERASIFERA	10.00	1.00	N	N	1		04.03.2004
324	PRUNUS PISSARDI	30.00	3.00	N	N	5		04.03.2004
325	PRUNUS CERASIFERA	10.00	1.00	N	N	1		04.03.2004
326	PRUNUS CERASIFERA	10.00	1.00	N	SL	1		04.03.2004
327	ACER PLATANOIDES	20.00	3.00	N	N	4		04.03.2004
328	PRUNUS CERASIFERA	10.00	1.00	N	N	1		04.03.2004
329	ACER SACHARINUM	20.00	3.00	N	N	5		04.03.2004
330	PRUNUS PISSARDI	30.00	2.00	N	N	4		04.03.2004
331	ACER PLATANOIDES	30.00	3.00	N	N	5		04.03.2004
332	PICEA ABIES	10.00	1.00	N	SL	5		04.03.2004
333	ACER PLATANOIDES	30.00	3.00	N	N	5		04.03.2004
334	ACER PLATANOIDES	30.00	3.00	N	N	5		04.03.2004
335	PRUNUS CERASIFERA	10.00	1.00	N	SL	1		04.03.2004
336	SALIX BABYLONICA	30.00	2.00	N	N	4		04.03.2004
337	THUJA PLICATA	20.00	2.00	N	SL	4		04.03.2004
338	ACER PLATANOIDES	30.00	3.00	N	N	5		04.03.2004
339	CATALPA BIGNONIOIDES	30.00	3.00	N	N	4		04.03.2004
340	ACER PLATANOIDES	30.00	3.00	N	N	5		04.03.2004
341	ACER PLATANOIDES	30.00	3.00	N	N	5		04.03.2004
342	ACER PLATANOIDES	20.00	3.00	N	N	4		04.03.2004
343	ACER PLATANOIDES	10.00	1.00	N	SL	1		04.03.2004
344	FRAXINUS AMERICANA	20.00	2.00	N	N	5		04.03.2004
345	FRAXINUS AMERICANA	20.00	3.00	N	N	5		04.03.2004
346	ACER SACHARINUM	10.00	2.00	N	N	5		04.03.2004
347	TILIA PLATYPHYLLOS	20.00	2.00	N	N	5		04.03.2004
348	ACER PLATANOIDES	20.00	2.00	N	N	5		04.03.2004
349	TILIA PLATYPHYLLOS	20.00	2.00	N	N	5		04.03.2004
350	ACER PLATANOIDES	30.00	3.00	N	N	5		04.03.2004
351	PRUNUS CERASIFERA	10.00	1.00	N	N	1		04.03.2004
352	ACER PLATANOIDES	20.00	2.00	N	N	5		04.03.2004
353	FRAXINUS EXCELSIOR	20.00	2.00	N	N	5		04.03.2004
354	ACER PLATANOIDES	10.00	1.00	N	N/A	1		04.03.2004
355	PINUS SYLVESTRIS	30.00	2.00	N	N	4		04.03.2004
356	ACER PLATANOIDES	20.00	2.00	N	N	5		04.03.2004
357	ACER SACHARINUM	20.00	2.00	N	N	5		04.03.2004
358	ACER PLATANOIDES	20.00	2.00	N	N	5		04.03.2004
359	FRAXINUS AMERICANA	20.00	2.00	N	N	1		04.03.2004
360	ACER SACHARINUM	20.00	3.00	N	N	5		04.03.2004
361	ACER SACHARINUM	30.00	3.00	N	N	4		04.03.2004
362	ACER PLATANOIDES	30.00	3.00	N	N	5		04.03.2004
363	CATALPA BIGNONIOIDES	10.00	1.00	N	N/A	1		04.03.2004
364	ACER PLATANOIDES	30.00	3.00	N	N	5		04.03.2004
365	ACER PLATANOIDES	30.00	3.00	N	N	5		04.03.2004
367	PINUS SYLVESTRIS	30.00	3.00	N	SL	4		04.03.2004
368	ACER PLATANOIDES	20.00	3.00	N	N	4		04.03.2004
369	POPULUS ALBA	30.00	4.00	N	N	5		04.03.2004
370	PINUS STROBUS	60.00	2.00	N	N	5		04.03.2004



### Anexa-Teren Spațiu Verde 12/18

din STR. -

Denumire SPATII VERZI

Tip teren Teren necladit

Echipele edilitare

A  C  E  G  T  t

Date despre terenul spațiu verde

Nr.arb.	Specie	Diam. (cm)	Inalț. (m)	Tip arbor	Stare	Intreț.(1-5)	Risc	Data
371	FRAXINUS EXCELSIOR	20.00	2.00	N	N	5		04.03.2004
372	PRUNUS CERASIFERA	10.00	2.00	N	N	1		04.03.2004
374	PRUNUS CERASIFERA	10.00	1.00	N	N	5		04.03.2004
375	ACER SACHARINUM	30.00	2.00	N	N	4		04.03.2004
376	ACER SACHARINUM	10.00	1.00	N	N	5		04.03.2004
377	ACER PSEUDOPLATANUS	10.00	1.00	N	N	5		04.03.2004
378	ACER SACHARINUM	30.00	3.00	N	N	4		04.03.2004
379	SALIX MATSUDANA	20.00	2.00	N	N	5		04.03.2004
380	POPULUS ALBA	30.00	3.00	N	N	5		04.03.2004
381	FRAXINUS AMERICANA	10.00	1.00	N	N	1		04.03.2004
382	ACER PLATANOIDES	20.00	2.00	N	N	5		04.03.2004
383	ACER PLATANOIDES	30.00	3.00	N	N	4		04.03.2004
384	ACER PLATANOIDES	20.00	4.00	N	N	4		04.03.2004
385	SALIX MATSUDANA	30.00	4.00	N	N	5		04.03.2004
386	POPULUS ALBA	30.00	4.00	N	SL	4		04.03.2004
387	PINUS SYLVESTRIS	20.00	2.00	N	N	4		04.03.2004

Nr.sub.	Supr.(mp)	Cat. fol.	Tip teren	Vegetație	Arbori(buc)
9	514.92	CP	parc-acces nelimitat		9

Nr.arb.	Specie	Diam. (cm)	Inalț. (m)	Tip arbor	Stare	Intreț.(1-5)	Risc	Data
1	PRUNUS PISSARDI	30.00	1.00	N	N	5		04.03.2004
2	PLATANUS ACERIFOLIA	30.00	2.00	N	N	5		04.03.2004
3	TILIA PLATYPHYLLOS	40.00	2.00	N	N	5		04.03.2004
4	PINUS NIGRA	10.00	1.00	N	SL	1		04.03.2004
5	ULMUS CAMPESTRIS	20.00	1.00	N	N	5		04.03.2004
6	TAMARIX RAMOSISSIMA	10.00	1.00	N	N	1		04.03.2004
7	PRUNUS PISSARDI	30.00	1.00	N	N	5		04.03.2004
8	PRUNUS PISSARDI	10.00	1.00	N	U	3		04.03.2004
9	PRUNUS PISSARDI	30.00	1.00	N	N	5		04.03.2004

Nr.sub.	Supr.(mp)	Cat. fol.	Tip teren	Vegetație	Arbori(buc)
10	2211.49	CP	parc-acces nelimitat		60

Nr.arb.	Specie	Diam. (cm)	Inalț. (m)	Tip arbor	Stare	Intreț.(1-5)	Risc	Data
1	CATALPA BIGNONIOIDES	20.00	3.00	N	N	5		04.03.2004
2	PINUS NIGRA	20.00	1.00	N	N	4		04.03.2004
3	CATALPA BIGNONIOIDES	30.00	2.00	N	N	4		04.03.2004
4	CATALPA BIGNONIOIDES	30.00	2.00	N	N	4		04.03.2004
5	ACER CAMPESTRE	20.00	2.00	N	N	5		04.03.2004
6	ACER CAMPESTRE	10.00	2.00	N	N	5		04.03.2004
7	TILIA PLATYPHYLLOS	30.00	2.00	N	N	5		04.03.2004
8	ULMUS CAMPESTRIS	20.00	2.00	N	N	5		04.03.2004
9	TILIA PLATYPHYLLOS	20.00	2.00	N	N	5		04.03.2004
10	TILIA CORDATA	30.00	2.00	N	N	5		04.03.2004
11	CATALPA BIGNONIOIDES	20.00	1.00	N	N	5		04.03.2004
12	TILIA CORDATA	20.00	2.00	N	SL	4		04.03.2004
13	CARPINUS BETULUS	20.00	2.00	N	N	5		04.03.2004
14	ROBINIA PSEUDOACCACIA	10.00	2.00	N	SL	1		04.03.2004
15	TILIA PLATYPHYLLOS	20.00	2.00	N	N	5		04.03.2004
16	ULMUS CAMPESTRIS	10.00	2.00	N	N	5		04.03.2004
17	ULMUS CAMPESTRIS	20.00	2.00	N	N	5		04.03.2004
18	ROBINIA PSEUDOACCACIA	20.00	2.00	N	N	5		04.03.2004
19	ULMUS CAMPESTRIS	30.00	2.00	N	N	5		04.03.2004
20	CATALPA BIGNONIOIDES	20.00	2.00	N	N	4		04.03.2004
21	ACER CAMPESTRE	20.00	2.00	N	N	5		04.03.2004
22	TILIA CORDATA	30.00	2.00	N	N	5		04.03.2004
23	PRUNUS PISSARDI	20.00	2.00	N	N	4		04.03.2004
24	PRUNUS PISSARDI	10.00	1.00	N	N	4		04.03.2004
25	TILIA CORDATA	20.00	2.00	N	N	5		04.03.2004
26	CATALPA BIGNONIOIDES	40.00	3.00	N	N	4		04.03.2004
27	ROBINIA PSEUDOACCACIA	20.00	2.00	N	N	4		04.03.2004
28	ULMUS CAMPESTRIS	20.00	2.00	N	N	5		04.03.2004
29	TILIA CORDATA	20.00	2.00	N	N	4		04.03.2004
30	TILIA CORDATA	20.00	2.00	N	N	4		04.03.2004
31	PRUNUS DOMESTICA	10.00	1.00	N	N	5		04.03.2004
32	SAMBUCCUS NIGRA	10.00	1.00	N	N	5		04.03.2004
33	PRUNUS DOMESTICA	10.00	1.00	N	N	5		04.03.2004
34	PRUNUS DOMESTICA	10.00	1.00	N	N	5		04.03.2004
35	PICEA ABIES	30.00	3.00	N	N	5		04.03.2004
36	PRUNUS DOMESTICA	10.00	1.00	N	N	5		04.03.2004
37	PRUNUS DOMESTICA	10.00	1.00	N	N	5		04.03.2004
38	PRUNUS DOMESTICA	10.00	1.00	N	N	5		04.03.2004
39	SYRINGA VULGARIS	10.00	1.00	N	N	5		04.03.2004
40	PICEA ABIES	20.00	2.00	N	N	5		04.03.2004
41	ROBINIA PSEUDOACCACIA	40.00	2.00	N	N	5		04.03.2004

Anexa-Teren Spațiu Verde 13/18

din STR. -

Denumire SPATII VERZI

Tip teren Teren necladit

Echipele edilitare

A  C  E  G  T  t

Date despre terenul spațiu verde

Nr.arb.	Specie	Diam. (cm)	Inalț. (m)	Tip arbor	Stare	Intreț.(1-5)	Risc	Data
42	PRUNUS DOMESTICA	10.00	1.00	N	N	5		04.03.2004
43	ROBINIA PSEUDOACCACIA	20.00	2.00	N	N	5		04.03.2004
44	PRUNUS DOMESTICA	10.00	1.00	N	N	5		04.03.2004
45	CATALPA BIGNONIOIDES	10.00	1.00	N	N	5		04.03.2004
46	PICEA ABIES	30.00	3.00	N	N	5		04.03.2004
47	ULMUS CAMPESTRIS	30.00	2.00	N	N	5		04.03.2004
48	TILIA CORDATA	20.00	2.00	N	N	5		04.03.2004
49	TILIA PLATYPHYLLOS	20.00	2.00	N	N	5		04.03.2004
50	ROBINIA PSEUDOACCACIA	10.00	2.00	N	SL	2		04.03.2004
51	POPULUS NIGRA	90.00	3.00	N	N	4		04.03.2004
52	PRUNUS CERASIFERA	10.00	1.00	N	N	1		04.03.2004
53	POPULUS NIGRA	90.00	3.00	N	N	4		04.03.2004
54	TILIA CORDATA	10.00	1.00	N	N	5		04.03.2004
55	PICEA ABIES	20.00	2.00	N	N	5		04.03.2004
57	PINUS NIGRA	10.00	1.00	N	N	5		04.03.2004
58	POPULUS NIGRA	100.00	3.00	N	N	4		04.03.2004
59	PICEA ABIES	20.00	2.00	N	N	5		04.03.2004
60	ACER CAMPESTRE	20.00	2.00	N	N	5		04.03.2004
61	PICEA ABIES	20.00	2.00	N	SL	4		04.03.2004

Nr.sub.	Supr.(mp)	Cat. fol.	Tip teren	Vegetație	Arbori(buc)
11	1617.45	CP	parc-acces nelimitat		26

Nr.arb.	Specie	Diam. (cm)	Inalț. (m)	Tip arbor	Stare	Intreț.(1-5)	Risc	Data
1	ABIES ALBA	10.00	1.00	N	N	5		04.03.2004
2	PICEA ABIES	20.00	2.00	N	N	5		04.03.2004
3	BETULA VERRUCOSA	50.00	3.00	N	N	5		04.03.2004
4	POPULUS EURAMERICANA	110.00	4.00	N	N	5		04.03.2004
5	BETULA VERRUCOSA	20.00	3.00	N	N	5		04.03.2004
6	PRUNUS PADUS	20.00	2.00	N	N	5		04.03.2004
7	TILIA CORDATA	30.00	3.00	N	N	5		04.03.2004
8	CATALPA BIGNONIOIDES	30.00	3.00	N	N	5		04.03.2004
9	BETULA VERRUCOSA	50.00	3.00	N	N	5		04.03.2004
10	TILIA CORDATA	40.00	3.00	N	N	5		04.03.2004
11	PICEA ABIES	20.00	2.00	N	N	4		04.03.2004
12	TILIA TOMENTOSA	50.00	3.00	N	N	5		04.03.2004
13	TILIA CORDATA	40.00	3.00	N	N	5		04.03.2004
14	PICEA ABIES	30.00	2.00	N	N	4		04.03.2004
15	BETULA VERRUCOSA	50.00	3.00	N	N	5		04.03.2004
16	TILIA TOMENTOSA	40.00	3.00	N	N	5		04.03.2004
17	PRUNUS CERASIFERA	30.00	2.00	N	N	5		04.03.2004
18	ROBINIA PSEUDOACCACIA	30.00	3.00	N	N	5		04.03.2004
19	TILIA PLATYPHYLLOS	30.00	2.00	N	N	5		04.03.2004
20	TILIA PLATYPHYLLOS	30.00	3.00	N	N	5		04.03.2004
21	ROBINIA PSEUDOACCACIA	30.00	2.00	N	N	5		04.03.2004
23	PINUS NIGRA	20.00	2.00	N	N	5		04.03.2004
24	ROBINIA PSEUDOACCACIA	20.00	2.00	N	N	5		04.03.2004
25	POPULUS EURAMERICANA	110.00	4.00	N	N	5		04.03.2004
26	PINUS NIGRA	20.00	3.00	N	N	5		04.03.2004
27	ROBINIA PSEUDOACCACIA	20.00	2.00	N	SL	1		04.03.2004

Nr.sub.	Supr.(mp)	Cat. fol.	Tip teren	Vegetație	Arbori(buc)
13	2116.48	CP	parc-acces nelimitat		35

Nr.arb.	Specie	Diam. (cm)	Inalț. (m)	Tip arbor	Stare	Intreț.(1-5)	Risc	Data
2	BETULA VERRUCOSA	30.00	3.00	N	N	5		04.03.2004
4	THUJA ORIENTALIS	20.00	2.00	N	N	5		04.03.2004
6	ROBINIA PSEUDOACCACIA	10.00	1.00	N	N	5		04.03.2004
7	ROBINIA PSEUDOACCACIA	10.00	1.00	N	N	5		04.03.2004
9	ROBINIA PSEUDOACCACIA	10.00	1.00	N	N	5		04.03.2004
11	ROBINIA PSEUDOACCACIA	10.00	1.00	N	N	5		04.03.2004
14	BETULA VERRUCOSA	40.00	4.00	N	N	5		04.03.2004
16	THUJA ORIENTALIS	20.00	2.00	N	N	5		04.03.2004
17	PINUS STROBUS	10.00	1.00	N	N	5		04.03.2004
18	THUJA ORIENTALIS	10.00	2.00	N	N	5		04.03.2004
19	PINUS STROBUS	10.00	1.00	N	N	5		04.03.2004
21	PINUS STROBUS	10.00	1.00	N	N	5		04.03.2004
22	PINUS STROBUS	10.00	1.00	N	N	5		04.03.2004
23	PINUS STROBUS	10.00	1.00	N	N	5		04.03.2004
24	PINUS STROBUS	10.00	1.00	N	N	5		04.03.2004
25	THUJA OCCIDENTALIS FASTIGIATA	10.00	1.00	N	N	5		04.03.2004
26	LIGUSTRUM OVALIFOLIUM	10.00	1.00	N	N	5		04.03.2004
28	THUJA ORIENTALIS	20.00	2.00	N	N	5		04.03.2004
29	LIGUSTRUM OVALIFOLIUM	10.00	1.00	N	N	5		04.03.2004
30	PSEUDOTSUGA TAXIFOLIA	10.00	1.00	N	N	5		04.03.2004
31	LIGUSTRUM OVALIFOLIUM	10.00	1.00	N	N	5		04.03.2004



JUDEȚUL  
LOCALITATEA  
COD SIRUTA  
COD POȘTAL

Timis  
TIMISOARA  
15524

### Anexa-Teren Spațiu Verde 14/18

din STR. -

Secțiune plan  
Nr. sec cadastral  
Nr. cadastral  
Nr. carte funciară  
Cod zona valorică  
Cod zona protejată  
Cod zona seismică

534:535:569:570  
4  
418-38  
0  
B  
n  
E

Denumire SPATII VERZI

Tip teren Teren necladit

Echipare edilitară

A  C  E  G  T  t

Date despre terenul spațiu verde

Nr.arb.	Specie	Diam. (cm)	Inalț. (m)	Tip arbor	Stare	Intreț.(1-5)	Risc	Data
32	BETULA VERRUCOSA	40.00	4.00	N	N	5		04.03.2004
33	TILIA CORDATA	30.00	3.00	N	N	5		04.03.2004
34	THUJA OCCIDENTALIS	20.00	2.00	N	N	5		04.03.2004
35	THUJA OCCIDENTALIS	10.00	1.00	N	SL	5		04.03.2004
36	THUJA OCCIDENTALIS	20.00	2.00	N	N	5		04.03.2004
37	PRUNUS CERASIFERA	10.00	1.00	N	N	5		04.03.2004
38	MALUS DOMESTICA	30.00	2.00	N	N	5		04.03.2004
39	PINUS STROBUS	20.00	2.00	N	N	5		04.03.2004
40	FRAXINUS AMERICANA	10.00	1.00	N	N	5		04.03.2004
41	FRAXINUS AMERICANA	10.00	1.00	N	N	5		04.03.2004
42	CHAENOMELES JAPONICA	10.00	1.00	N	N	5		04.03.2004
43	TILIA CORDATA	30.00	3.00	N	N	5		04.03.2004
44	PICEA ABIES	20.00	2.00	N	N	5		04.03.2004
45	PSEUDOTSUGA TAXIFOLIA	10.00	1.00	N	N	5		04.03.2004
Nr.sub.	Supr.(mp)	Cat. fol.	Tip teren		Vegetație			Arbori(buc)
14	60.30	CP	parc-acces nelimitat					2
Nr.arb.	Specie	Diam. (cm)	Inalț. (m)	Tip arbor	Stare	Intreț.(1-5)	Risc	Data
1	AILANTHUS ALTISSIMA	10.00	1.00	N	N	5		04.03.2004
2	BETULA VERRUCOSA	40.00	4.00	N	N	5		04.03.2004
Nr.sub.	Supr.(mp)	Cat. fol.	Tip teren		Vegetație			Arbori(buc)
17	592.98	CP	parc-acces nelimitat					21
Nr.arb.	Specie	Diam. (cm)	Inalț. (m)	Tip arbor	Stare	Intreț.(1-5)	Risc	Data
1	PSEUDOTSUGA TAXIFOLIA	20.00	2.00	N	N	5		04.03.2004
2	CATALPA BIGNONIOIDES	30.00	2.00	N	N	5		04.03.2004
3	FRAXINUS AMERICANA	10.00	1.00	N	N	5		04.03.2004
4	PSEUDOTSUGA TAXIFOLIA	10.00	1.00	N	N	5		04.03.2004
5	ROSA ODORATA	10.00	1.00	N	N	5		04.03.2004
6	FRAXINUS AMERICANA	10.00	1.00	N	N	5		04.03.2004
7	FRAXINUS AMERICANA	10.00	1.00	N	N	5		04.03.2004
8	FORSYTHIA INTERMEDIA	10.00	1.00	N	N	5		04.03.2004
9	FRAXINUS AMERICANA	10.00	1.00	N	N	5		04.03.2004
10	FRAXINUS AMERICANA	10.00	1.00	N	N	5		04.03.2004
11	FRAXINUS AMERICANA	10.00	1.00	N	N	5		04.03.2004
12	FRAXINUS AMERICANA	10.00	1.00	N	N	5		04.03.2004
13	LIGUSTRUM OVALIFOLIUM	10.00	1.00	N	N	5		04.03.2004
14	FRAXINUS AMERICANA	10.00	1.00	N	N	5		04.03.2004
15	PSEUDOTSUGA TAXIFOLIA	10.00	1.00	N	N	5		04.03.2004
16	ACER PLATANOIDES	10.00	1.00	N	N	5		04.03.2004
17	PSEUDOTSUGA TAXIFOLIA	10.00	1.00	N	N	5		04.03.2004
18	FRAXINUS AMERICANA	10.00	1.00	N	N	5		04.03.2004
19	SYRINGA VULGARIS	10.00	1.00	N	N	5		04.03.2004
20	LIGUSTRUM OVALIFOLIUM	10.00	1.00	N	N	5		04.03.2004
21	PSEUDOTSUGA TAXIFOLIA	10.00	1.00	N	N	5		04.03.2004
Nr.sub.	Supr.(mp)	Cat. fol.	Tip teren		Vegetație			Arbori(buc)
18	48.59	CP	parc-acces nelimitat					1
Nr.arb.	Specie	Diam. (cm)	Inalț. (m)	Tip arbor	Stare	Intreț.(1-5)	Risc	Data
1	ACER PSEUDOPLATANUS	20.00	3.00	N	N	5		04.03.2004
Nr.sub.	Supr.(mp)	Cat. fol.	Tip teren		Vegetație			Arbori(buc)
19	352.95	CP	parc-acces nelimitat					12
Nr.arb.	Specie	Diam. (cm)	Inalț. (m)	Tip arbor	Stare	Intreț.(1-5)	Risc	Data
1	ACER PLATANOIDES	10.00	1.00	N	N	5		04.03.2004
2	ACER PLATANOIDES	10.00	1.00	N	N	5		04.03.2004
3	SPIRAEA VANHOUTTEI	10.00	1.00	N	N	5		04.03.2004
4	ACER PLATANOIDES	10.00	1.00	N	N	5		04.03.2004
5	PSEUDOTSUGA TAXIFOLIA	10.00	1.00	N	N	5		04.03.2004
6	FRAXINUS AMERICANA	10.00	1.00	N	N	5		04.03.2004
7	ACER PLATANOIDES	10.00	1.00	N	N	5		04.03.2004
8	FRAXINUS AMERICANA	10.00	1.00	N	N	5		04.03.2004
9	FRAXINUS AMERICANA	10.00	1.00	N	N	5		04.03.2004
10	PRUNUS DOMESTICA	20.00	1.00	N	N	5		04.03.2004
11	FRAXINUS AMERICANA	10.00	1.00	N	N	5		04.03.2004
12	LIGUSTRUM OVALIFOLIUM	10.00	1.00	N	N	5		04.03.2004
Nr.sub.	Supr.(mp)	Cat. fol.	Tip teren		Vegetație			Arbori(buc)
20	1990.59	CP	parc-acces nelimitat					28
Nr.arb.	Specie	Diam. (cm)	Inalț. (m)	Tip arbor	Stare	Intreț.(1-5)	Risc	Data
1	PRUNUS DOMESTICA	10.00	1.00	N	SL	5		04.03.2004
2	THUJA OCCIDENTALIS FASTIGIATA	10.00	2.00	N	N	5		04.03.2004
3	AILANTHUS ALTISSIMA	40.00	4.00	N	N	5		04.03.2004
4	PINUS SYLVESTRIS	20.00	2.00	N	N	5		04.03.2004
5	POPULUS EURAMERICANA	10.00	3.00	N	N	5		04.03.2004
6	PICEA ABIES	20.00	3.00	N	N	5		04.03.2004
7	THUJA ORIENTALIS	10.00	1.00	N	N	5		04.03.2004



JUDEȚUL  
LOCALITATEA  
COD SIRUTA  
COD POȘTAL

Timis  
TIMISOARA  
15524

## Anexa-Teren Spațiu Verde 15/18

din STR. -

Secțiune plan  
Nr. sec cadastral  
Nr. cadastral  
Nr. carte funciară  
Cod zona valorică  
Cod zona protejată  
Cod zona seismică

534:535:569:570  
4  
418-38  
0  
B  
n  
E

Denumire SPATII VERZI

Tip teren Teren necladit

Echipele edilitare

A  C  E  G  T  t

Date despre terenul spațiu verde

Nr.arb.	Specie	Diam. (cm)	Inalț. (m)	Tip arbor	Stare	Intreț.(1-5)	Risc	Data
8	PRUNUS CERASIFERA	30.00	2.00	N	N	5		04.03.2004
9	PICEA ABIES	30.00	3.00	N	N	5		04.03.2004
10	THUJA OCCIDENTALIS FASTIGIATA	10.00	2.00	N	N	5		04.03.2004
11	THUJA OCCIDENTALIS FASTIGIATA	10.00	2.00	N	N	5		04.03.2004
12	PINUS SYLVESTRIS	40.00	2.00	N	N	5		04.03.2004
13	PRUNUS DOMESTICA	30.00	2.00	N	N	5		04.03.2004
14	PSEUDOTSUGA TAXIFOLIA	20.00	2.00	N	N/A	3		04.03.2004
15	PICEA ABIES	20.00	2.00	N	N	5		04.03.2004
16	AESCLUSUS HIPPOCASTANUM	40.00	3.00	N	N	5		04.03.2004
17	AESCLUSUS HIPPOCASTANUM	40.00	3.00	N	N	5		04.03.2004
18	AESCLUSUS HIPPOCASTANUM	40.00	3.00	N	N	5		04.03.2004
19	MALUS DOMESTICA	30.00	2.00	N	N	5		04.03.2004
20	LIGUSTRUM OVALIFOLIUM	10.00	1.00	N	N	5		04.03.2004
21	MORUS NIGRA	40.00	4.00	N	N	5		04.03.2004
22	FORSYTHIA INTERMEDIA	10.00	1.00	N	N	5		04.03.2004
23	LIGUSTRUM OVALIFOLIUM	10.00	1.00	N	N	5		04.03.2004
24	THUJA ORIENTALIS	10.00	1.00	N	N	5		04.03.2004
25	PRUNUS DOMESTICA	20.00	1.00	N	N	5		04.03.2004
26	PICEA ABIES	30.00	2.00	N	N	5		04.03.2004
27	THUJA OCCIDENTALIS FASTIGIATA	10.00	1.00	N	N	5		04.03.2004
28	LIGUSTRUM OVALIFOLIUM	10.00	1.00	N	N	5		04.03.2004
Nr.sub.	Supr.(mp)	Cat. fol.	Tip teren			Vegetație		Arbori(buc)
22	185.42	CP	parc-acces nelimitat					9
Nr.arb.	Specie	Diam. (cm)	Inalț. (m)	Tip arbor	Stare	Intreț.(1-5)	Risc	Data
1	LARIX DECIDUA	10.00	1.00	N	N	5		04.03.2004
2	PSEUDOTSUGA TAXIFOLIA	10.00	1.00	N	N	4		04.03.2004
3	PSEUDOTSUGA TAXIFOLIA	20.00	2.00	N	N	5		04.03.2004
4	PSEUDOTSUGA TAXIFOLIA	10.00	1.00	N	N	5		04.03.2004
5	THUJA OCCIDENTALIS FASTIGIATA	10.00	1.00	N	N	5		04.03.2004
6	CHAMAECYPARIS LAWSONIANA	10.00	1.00	N	N	5		04.03.2004
7	PSEUDOTSUGA TAXIFOLIA	10.00	1.00	N	N	5		04.03.2004
8	PRUNUS DOMESTICA	20.00	2.00	N	N	5		04.03.2004
9	PSEUDOTSUGA TAXIFOLIA	10.00	1.00	N	N	5		04.03.2004
Nr.sub.	Supr.(mp)	Cat. fol.	Tip teren			Vegetație		Arbori(buc)
23	954.21	CP	parc-acces nelimitat					10
Nr.arb.	Specie	Diam. (cm)	Inalț. (m)	Tip arbor	Stare	Intreț.(1-5)	Risc	Data
1	PSEUDOTSUGA TAXIFOLIA	10.00	1.00	N	N	5		04.03.2004
2	PRUNUS CERASIFERA	10.00	1.00	N	N	5		04.03.2004
3	LIGUSTRUM OVALIFOLIUM	10.00	1.00	N	N	5		04.03.2004
4	LARIX DECIDUA	10.00	1.00	N	N	5		04.03.2004
5	CATALPA BIGNONIOIDES	40.00	2.00	N	N	5		04.03.2004
6	PRUNUS PISSARDI	40.00	2.00	N	N	5		04.03.2004
7	PINUS SYLVESTRIS	10.00	1.00	N	N	5		04.03.2004
8	CATALPA BIGNONIOIDES	40.00	2.00	N	N	5		04.03.2004
9	LARIX DECIDUA	10.00	1.00	N	N	5		04.03.2004
10	CATALPA BIGNONIOIDES	40.00	3.00	N	N	5		04.03.2004
Nr.sub.	Supr.(mp)	Cat. fol.	Tip teren			Vegetație		Arbori(buc)
24	1052.75	CPC	parc-acces nelimitat					1
Nr.arb.	Specie	Diam. (cm)	Inalț. (m)	Tip arbor	Stare	Intreț.(1-5)	Risc	Data
1	CATALPA BIGNONIOIDES	40.00	2.00	N	N	5		04.03.2004
Nr.sub.	Supr.(mp)	Cat. fol.	Tip teren			Vegetație		Arbori(buc)
25	118.30	DTR	parc-acces nelimitat					3
Nr.arb.	Specie	Diam. (cm)	Inalț. (m)	Tip arbor	Stare	Intreț.(1-5)	Risc	Data
1	LIGUSTRUM OVALIFOLIUM	10.00	1.00	N	N	5		04.03.2004
2	PRUNUS CERASIFERA	10.00	1.00	N	N	5		04.03.2004
3	ABIES ALBA	10.00	1.00	N	N	5		04.03.2004
Nr.sub.	Supr.(mp)	Cat. fol.	Tip teren			Vegetație		Arbori(buc)
26	179.15	CP	parc-acces nelimitat					2
Nr.arb.	Specie	Diam. (cm)	Inalț. (m)	Tip arbor	Stare	Intreț.(1-5)	Risc	Data
1	MORUS NIGRA	30.00	3.00	N	N	5		04.03.2004
2	THUJA ORIENTALIS	10.00	2.00	N	N/A	3		04.03.2004
Nr.sub.	Supr.(mp)	Cat. fol.	Tip teren			Vegetație		Arbori(buc)
27	122.50	CP	parc-acces nelimitat					1
Nr.arb.	Specie	Diam. (cm)	Inalț. (m)	Tip arbor	Stare	Intreț.(1-5)	Risc	Data
1	MALUS DOMESTICA	20.00	1.00	N	N	5		04.03.2004
Nr.sub.	Supr.(mp)	Cat. fol.	Tip teren			Vegetație		Arbori(buc)
28	1779.31	CPC	parc-acces nelimitat					7
Nr.arb.	Specie	Diam. (cm)	Inalț. (m)	Tip arbor	Stare	Intreț.(1-5)	Risc	Data
1	PRUNUS DOMESTICA	20.00	1.00	N	N	5		04.03.2004
2	PIRUS DOMESTICA	10.00	1.00	N	N	5		04.03.2004
3	PRUNUS AVIUM	30.00	2.00	N	N	5		04.03.2004
4	PRUNUS AVIUM	30.00	2.00	N	N	5		04.03.2004



Anexa-Teren Spațiu Verde 16/18

din STR. -

Denumire SPATII VERZI

Tip teren Teren necladit

Echipare edilitară

A  C  E  G  T  t

Date despre terenul spațiu verde

Nr.arb.	Specie	Diam. (cm)	Inalț. (m)	Tip arbor	Stare	Intreț.(1-5)	Risc	Data
5	PRUNUS CERASIFERA	40.00	2.00	N	N	5		04.03.2004
6	PRUNUS CERASIFERA	30.00	1.00	N	SL	1		04.03.2004
7	PRUNUS AVIUM	10.00	1.00	N	N	5		04.03.2004
<b>Nr.sub.</b>	<b>Supr.(mp)</b>	<b>Cat. fol.</b>	<b>Tip teren</b>			<b>Vegetație</b>		<b>Arbori(buc)</b>
<b>29</b>	<b>1450.83</b>	<b>DTR</b>	<b>parc-acces nelimitat</b>					<b>13</b>
Nr.arb.	Specie	Diam. (cm)	Inalț. (m)	Tip arbor	Stare	Intreț.(1-5)	Risc	Data
1	LIGUSTRUM OVALIFOLIUM	10.00	1.00	N	N	5		04.03.2004
2	LIGUSTRUM OVALIFOLIUM	10.00	1.00	N	N	5		04.03.2004
3	LIGUSTRUM OVALIFOLIUM	10.00	1.00	N	N	5		04.03.2004
4	BETULA VERRUCOSA	30.00	2.00	N	N	5		04.03.2004
5	LIGUSTRUM OVALIFOLIUM	10.00	1.00	N	N	5		04.03.2004
6	LIGUSTRUM OVALIFOLIUM	10.00	1.00	N	N	5		04.03.2004
7	LIGUSTRUM OVALIFOLIUM	10.00	1.00	N	N	5		04.03.2004
8	LIGUSTRUM OVALIFOLIUM	10.00	1.00	N	N	5		04.03.2004
9	LIGUSTRUM OVALIFOLIUM	10.00	1.00	N	N	5		04.03.2004
10	LIGUSTRUM OVALIFOLIUM	10.00	1.00	N	N	5		04.03.2004
11	LIGUSTRUM OVALIFOLIUM	10.00	1.00	N	N	5		04.03.2004
12	LIGUSTRUM OVALIFOLIUM	10.00	1.00	N	N	5		04.03.2004
14	LIGUSTRUM OVALIFOLIUM	10.00	1.00	N	N	5		04.03.2004
<b>Nr.sub.</b>	<b>Supr.(mp)</b>	<b>Cat. fol.</b>	<b>Tip teren</b>			<b>Vegetație</b>		<b>Arbori(buc)</b>
<b>30</b>	<b>355.66</b>	<b>CP</b>	<b>parc-acces nelimitat</b>					<b>15</b>
Nr.arb.	Specie	Diam. (cm)	Inalț. (m)	Tip arbor	Stare	Intreț.(1-5)	Risc	Data
1	PSEUDOTSUGA TAXIFOLIA	10.00	1.00	N	N	5		04.03.2004
2	FRAXINUS AMERICANA	10.00	1.00	N	N	5		04.03.2004
3	FRAXINUS AMERICANA	10.00	1.00	N	N	5		04.03.2004
4	FRAXINUS AMERICANA	10.00	1.00	N	N	5		04.03.2004
5	LIGUSTRUM OVALIFOLIUM	10.00	1.00	N	N	5		04.03.2004
6	PSEUDOTSUGA TAXIFOLIA	10.00	1.00	N	N	5		04.03.2004
7	FRAXINUS AMERICANA	10.00	1.00	N	N	5		04.03.2004
8	FRAXINUS AMERICANA	10.00	1.00	N	N	5		04.03.2004
9	PRUNUS CERASIFERA	20.00	2.00	N	N	5		04.03.2004
10	FRAXINUS AMERICANA	10.00	1.00	N	N	5		04.03.2004
11	FRAXINUS AMERICANA	10.00	1.00	N	N	5		04.03.2004
12	PHILADELPHUS CORONARIUS	10.00	1.00	N	N	5		04.03.2004
13	FRAXINUS AMERICANA	10.00	1.00	N	N	5		04.03.2004
14	PSEUDOTSUGA TAXIFOLIA	10.00	1.00	N	N	5		04.03.2004
15	LIGUSTRUM OVALIFOLIUM	10.00	1.00	N	N	5		04.03.2004
<b>Nr.sub.</b>	<b>Supr.(mp)</b>	<b>Cat. fol.</b>	<b>Tip teren</b>			<b>Vegetație</b>		<b>Arbori(buc)</b>
<b>31</b>	<b>428.39</b>	<b>CP</b>	<b>parc-acces nelimitat</b>					<b>9</b>
Nr.arb.	Specie	Diam. (cm)	Inalț. (m)	Tip arbor	Stare	Intreț.(1-5)	Risc	Data
1	PRUNUS CERASIFERA	10.00	1.00	N	N	1		04.03.2004
2	PRUNUS DOMESTICA	20.00	2.00	N	N	5		04.03.2004
3	MALUS DOMESTICA	10.00	1.00	N	N	5		04.03.2004
4	PICEA ABIES	20.00	2.00	N	N	5		04.03.2004
5	SYRINGA VULGARIS	10.00	1.00	N	N	5		04.03.2004
6	SALIX BABYLONICA	10.00	1.00	N	N	5		04.03.2004
7	HIBISCUS SYRIACUS	10.00	1.00	N	N	5		04.03.2004
8	SYRINGA VULGARIS	10.00	1.00	N	N	5		04.03.2004
9	SYRINGA VULGARIS	10.00	1.00	N	N	5		04.03.2004
<b>Nr.sub.</b>	<b>Supr.(mp)</b>	<b>Cat. fol.</b>	<b>Tip teren</b>			<b>Vegetație</b>		<b>Arbori(buc)</b>
<b>32</b>	<b>103.02</b>	<b>DTR</b>	<b>parc-acces nelimitat</b>					<b>5</b>
Nr.arb.	Specie	Diam. (cm)	Inalț. (m)	Tip arbor	Stare	Intreț.(1-5)	Risc	Data
1	PRUNUS CERASIFERA	10.00	1.00	N	N	1		04.03.2004
2	LIGUSTRUM OVALIFOLIUM	10.00	1.00	N	N	5		04.03.2004
3	PRUNUS DOMESTICA	20.00	2.00	N	N	5		04.03.2004
4	LIGUSTRUM OVALIFOLIUM	10.00	1.00	N	N	5		04.03.2004
5	LIGUSTRUM OVALIFOLIUM	10.00	1.00	N	N	5		04.03.2004
<b>Nr.sub.</b>	<b>Supr.(mp)</b>	<b>Cat. fol.</b>	<b>Tip teren</b>			<b>Vegetație</b>		<b>Arbori(buc)</b>
<b>33</b>	<b>2763.34</b>	<b>CP</b>	<b>parc-acces nelimitat</b>					<b>62</b>
Nr.arb.	Specie	Diam. (cm)	Inalț. (m)	Tip arbor	Stare	Intreț.(1-5)	Risc	Data
1	THUJA ORIENTALIS	10.00	1.00	N	N	5		04.03.2004
2	TILIA PLATYPHYLLOS	60.00	4.00	N	N	5		04.03.2004
3	PLATANUS ACERIFOLIA	50.00	4.00	N	N	5		04.03.2004
4	PRUNUS AVIUM	40.00	2.00	N	N	5		04.03.2004
5	THUJA ORIENTALIS	10.00	1.00	N	N	5		04.03.2004
6	CHAENOMELES JAPONICA	10.00	1.00	N	N	5		04.03.2004
7	PICEA ABIES	20.00	2.00	N	N	5		04.03.2004
8	PICEA ABIES	20.00	2.00	N	N	5		04.03.2004
9	LIGUSTRUM OVALIFOLIUM	10.00	1.00	N	N	5		04.03.2004
10	PRUNUS CERASIFERA	10.00	1.00	N	N	5		04.03.2004
11	THUJA ORIENTALIS	10.00	1.00	N	N	5		04.03.2004
12	TILIA PLATYPHYLLOS	40.00	4.00	N	N	5		04.03.2004

JUDEȚUL  
LOCALITATEA  
COD SIRUTA  
COD POȘTAL

Timis  
TIMISOARA  
15524

## Anexa-Teren Spațiu Verde 17/18

din STR. -

Secțiune plan  
Nr. sec cadastral  
Nr. cadastral  
Nr. carte funciară  
Cod zona valorică  
Cod zona protejată  
Cod zona seismică

534:535:569:570  
4  
418-38  
0  
B  
n  
E

Denumire SPATII VERZI

Tip teren Teren necladit

Echipare editară

A  C  E  G  T  t

Date despre terenul spațiu verde

Nr.arb.	Specie	Diam. (cm)	Inalț. (m)	Tip arbor	Stare	Intreț.(1-5)	Risc	Data	
13	TILIA PLATYPHYLLOS	50.00	4.00	N	N	5		04.03.2004	
14	PICEA ABIES	20.00	2.00	N	N/A	3		04.03.2004	
15	TILIA PLATYPHYLLOS	40.00	4.00	N	N	5		04.03.2004	
16	TILIA PLATYPHYLLOS	30.00	4.00	N	N	5		04.03.2004	
17	TILIA PLATYPHYLLOS	40.00	3.00	N	N	5		04.03.2004	
18	PICEA ABIES	20.00	2.00	N	N	5		04.03.2004	
19	PINUS SYLVESTRIS	20.00	3.00	N	N	5		04.03.2004	
20	PICEA ABIES	20.00	2.00	N	N	5		04.03.2004	
21	PICEA ABIES	20.00	3.00	N	N	5		04.03.2004	
22	SALIX ALBA	40.00	4.00	N	N	5		04.03.2004	
23	MALUS DOMESTICA	10.00	1.00	N	N	5		04.03.2004	
24	JUGLANS REGIA	30.00	3.00	N	N	5		04.03.2004	
25	PICEA ABIES	20.00	3.00	N	N	5		04.03.2004	
26	THUJA ORIENTALIS	10.00	1.00	N	N	5		04.03.2004	
27	PICEA ABIES	20.00	3.00	N	N	5		04.03.2004	
28	THUJA ORIENTALIS	10.00	1.00	N	N	5		04.03.2004	
29	CHAENOMELES JAPONICA	10.00	1.00	N	SL	5		04.03.2004	
30	MORUS NIGRA	10.00	1.00	N	N	5		04.03.2004	
31	CHAENOMELES JAPONICA	10.00	1.00	N	N	5		04.03.2004	
32	PRUNUS LAUROCERASUS	10.00	1.00	N	N	5		04.03.2004	
33	PRUNUS AVIUM	20.00	2.00	N	N	5		04.03.2004	
34	THUJA ORIENTALIS	10.00	1.00	N	N	5		04.03.2004	
35	JUGLANS REGIA	90.00	4.00	N	N	5		04.03.2004	
36	PICEA ABIES	20.00	4.00	N	N	5		04.03.2004	
37	LIGUSTRUM OVALIFOLIUM	10.00	1.00	N	N	5		04.03.2004	
38	PRUNUS CERASIFERA	20.00	2.00	N	N	5		04.03.2004	
39	PRUNUS CERASIFERA	20.00	2.00	N	N	5		04.03.2004	
40	LIGUSTRUM OVALIFOLIUM	10.00	1.00	N	N	5		04.03.2004	
41	PRUNUS CERASIFERA	10.00	1.00	N	N	5		04.03.2004	
42	PRUNUS CERASIFERA	10.00	1.00	N	N	5		04.03.2004	
43	PRUNUS CERASIFERA	20.00	2.00	N	N	5		04.03.2004	
44	PICEA ABIES	30.00	3.00	N	N	5		04.03.2004	
45	LIGUSTRUM OVALIFOLIUM	10.00	1.00	N	N	5		04.03.2004	
46	PRUNUS CERASIFERA	10.00	1.00	N	N	5		04.03.2004	
47	PRUNUS PISSARDI	10.00	1.00	N	N	5		04.03.2004	
48	LIGUSTRUM OVALIFOLIUM	10.00	1.00	N	N	5		04.03.2004	
49	MALUS DOMESTICA	10.00	1.00	N	N	5		04.03.2004	
50	PRUNUS CERASIFERA	10.00	1.00	N	N	5		04.03.2004	
51	LIGUSTRUM OVALIFOLIUM	10.00	1.00	N	N	5		04.03.2004	
52	LIGUSTRUM OVALIFOLIUM	10.00	1.00	N	N	5		04.03.2004	
53	MALUS DOMESTICA	20.00	2.00	N	N	5		04.03.2004	
54	LIGUSTRUM OVALIFOLIUM	10.00	1.00	N	N	5		04.03.2004	
55	THUJA ORIENTALIS	10.00	1.00	N	N/A	3		04.03.2004	
56	LIGUSTRUM OVALIFOLIUM	10.00	1.00	N	N	5		04.03.2004	
57	HIBISCUS SYRIACUS	10.00	1.00	N	N	5		04.03.2004	
58	AESCLUSUS HIPPOCASTANUM	10.00	1.00	N	N	5		04.03.2004	
59	LIGUSTRUM OVALIFOLIUM	10.00	1.00	N	N	5		04.03.2004	
60	PICEA ABIES	20.00	3.00	N	N/A	3		04.03.2004	
61	TILIA PLATYPHYLLOS	40.00	3.00	N	N	5		04.03.2004	
62	PINUS SYLVESTRIS	40.00	3.00	N	N	5		04.03.2004	
Nr.sub.	Supr.(mp)	Cat. fol.	Tip teren			Vegetație		Arbori(buc)	
34	74.90	CP	parc-acces nelimitat					6	
Nr.arb.	Specie		Diam. (cm)	Inalț. (m)	Tip arbor	Stare	Intreț.(1-5)	Risc	Data
1	THUJA OCCIDENTALIS FASTIGIATA		10.00	1.00	N	N	5		04.03.2004
2	LIGUSTRUM OVALIFOLIUM		10.00	1.00	N	N	5		04.03.2004
3	LIGUSTRUM OVALIFOLIUM		10.00	1.00	N	N	5		04.03.2004
4	THUJA OCCIDENTALIS FASTIGIATA		10.00	1.00	N	N	5		04.03.2004
5	THUJA OCCIDENTALIS FASTIGIATA		10.00	1.00	N	N	5		04.03.2004
6	LIGUSTRUM OVALIFOLIUM		10.00	1.00	N	N	5		04.03.2004
Nr.sub.	Supr.(mp)	Cat. fol.	Tip teren			Vegetație		Arbori(buc)	
36	110.82	DTR	parc-acces nelimitat					5	
Nr.arb.	Specie		Diam. (cm)	Inalț. (m)	Tip arbor	Stare	Intreț.(1-5)	Risc	Data
1	LIGUSTRUM OVALIFOLIUM		10.00	1.00	N	N	5		04.03.2004
2	PRUNUS CERASIFERA		40.00	1.00	N	N	5		04.03.2004
3	LIGUSTRUM OVALIFOLIUM		10.00	1.00	N	N	5		04.03.2004
4	THUJA OCCIDENTALIS FASTIGIATA		20.00	2.00	N	N	5		04.03.2004
5	LIGUSTRUM OVALIFOLIUM		10.00	1.00	N	N	5		04.03.2004
Nr.sub.	Supr.(mp)	Cat. fol.	Tip teren			Vegetație		Arbori(buc)	
37	201.99	DTR	parc-acces nelimitat					3	
Nr.arb.	Specie		Diam. (cm)	Inalț. (m)	Tip arbor	Stare	Intreț.(1-5)	Risc	Data
1	PICEA ABIES		30.00	3.00	N	N	5		04.03.2004
2	PRUNUS DOMESTICA		20.00	1.00	N	N	5		04.03.2004



JUDETUL  
LOCALITATEA  
COD SIRUTA  
COD POȘTAL

Timis  
TIMISOARA  
15524

## Anexa-Teren Spațiu Verde 18/18

din STR. -

Secțiune plan 534:535:569:570  
Nr. sec cadastral 4  
Nr. cadastral 418-38  
Nr. carte funciară 0  
Cod zona valorică B  
Cod zona protejată n  
Cod zona seismică E

Denumire SPATII VERZI

Tip teren Teren necladit

Echipare edilitară

A  C  E  G  T  t

Date despre terenul spațiu verde

Nr.arb.	Specie		Diam. (cm)	Inalț. (m)	Tip arbor	Stare	Intreț.(1-5)	Risc	Data
3	LIGUSTRUM OVALIFOLIUM		10.00	1.00	N	N	5		04.03.2004
Nr.sub.	Supr.(mp)	Cat. fol.	Tip teren			Vegetație			Arbori(buc)
38	86.60	CPC	parc-acces nelimitat						1
Nr.arb.	Specie		Diam. (cm)	Inalț. (m)	Tip arbor	Stare	Intreț.(1-5)	Risc	Data
1	BETULA VERRUCOSA		50.00	5.00	N	N	5		04.03.2004
Nr.sub.	Supr.(mp)	Cat. fol.	Tip teren			Vegetație			Arbori(buc)
40	192.89	CP	parc-acces nelimitat						6
Nr.arb.	Specie		Diam. (cm)	Inalț. (m)	Tip arbor	Stare	Intreț.(1-5)	Risc	Data
1	PRUNUS DOMESTICA		20.00	2.00	N	N	5		04.03.2004
2	PRUNUS DOMESTICA		20.00	2.00	N	N	5		04.03.2004
3	PRUNUS DOMESTICA		20.00	2.00	N	N	5		04.03.2004
4	PRUNUS DOMESTICA		20.00	2.00	N	N	5		04.03.2004
5	AILANTHUS ALTISSIMA		40.00	4.00	N	N	5		04.03.2004
6	PICEA ABIES		30.00	3.00	N	N	5		04.03.2004
Nr.sub.	Supr.(mp)	Cat. fol.	Tip teren			Vegetație			Arbori(buc)
41	255.49	DTR	parc-acces nelimitat						2
Nr.arb.	Specie		Diam. (cm)	Inalț. (m)	Tip arbor	Stare	Intreț.(1-5)	Risc	Data
1	LIGUSTRUM OVALIFOLIUM		10.00	1.00	N	N	5		04.03.2004
2	PRUNUS DOMESTICA		10.00	1.00	N	N	5		04.03.2004

## FIȘA SPAȚIULUI VERDE

din STR. -

Denumire CAMIN STUDENTESC NR. 6

Tip teren Teren cu cladire

Echipare edilitară



Schița amplasamentului terenului spațiu verde

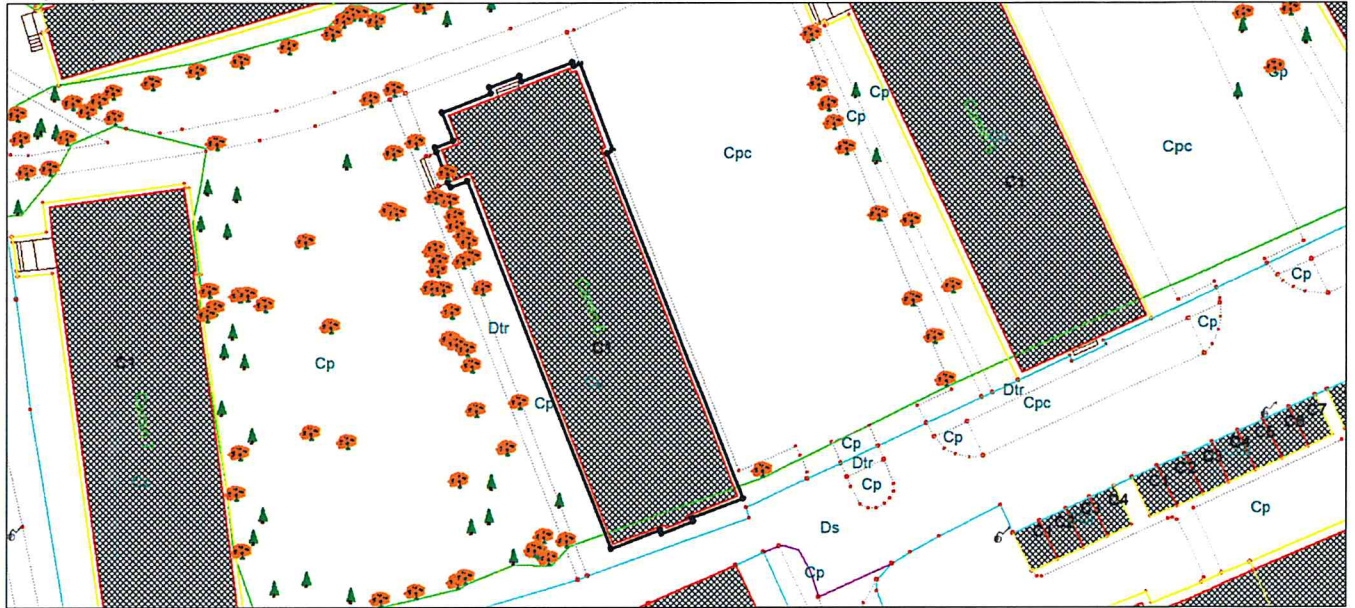

Date despre terenul spațiu verde

Nr.sub.	Supr.(mp)	Cat. fol.	Tip teren				Vegetație				Arbori(buc)
1	1107.03	CC	parc-acces nelimitat								1
Nr.arb.	Specie	Diam. (cm)	Inalț. (m)	Tip arbor	Stare	Intreț.(1-5)	Risc	Data			
1	SYRINGA VULGARIS	10.00	1.00	N	N	5		04.03.2004			
Suprafața totală (mp)			1107.03	din care spațiu verde (mp)			1107.03	Nr. total arbori (buc)		1	

Date despre clădiri și anexe

Corp	Supr. constr.	Supr. desf.	Destinație	Folosință	Nr. nivele	Nr. subsol	Structura	Fundație	Pereți	Acop./Invelit.	Încălzire	Dotări edilitare	Stare cons.	Anul const.	Tip capac.	Nr. familii	Nr. pers.
C1	1008	5047	CINV	CINV	5	1	A	B	PM	T	t	ACETt	B		10	0	272

Situația juridică a terenurilor și construcțiilor

Entități	Tip pro.	Mod adm.	Tip rel.	Excl. (%)	Indiv. (%)	Nr. cam.	Nume persoana	Tip per.	Domiciliul
C1	N	A	P	100.00			UNIVERSITATEA DE MEDICINA ȘI J		STR. - Nr.-, TIMISOARA



JUDEȚUL  
LOCALITATEA  
COD SIRUTA  
COD POȘTAL

Timis  
TIMISOARA  
15524

## FIȘA SPAȚIULUI VERDE

din STR. -

Secțiune plan 570  
Nr. sec cadastral 4  
Nr. cadastral 418-8  
Nr. carte funciară 0  
Cod zona valorică B  
Cod zona protejată n  
Cod zona seismică E

Denumire CAMIN STUDENTESC NR. 4

Tip teren Teren cu cladire

Echipare edilitară

A  C  E  G  T  t

Schița amplasamentului terenului spațiu verde



Date despre terenul spațiu verde

Nr.sub.	Supr.(mp)	Cat. fol.	Tip teren				Vegetație				Arbori(buc)
1	1188.20	CC	parc-acces nelimitat								1
Nr.arb.	Specie	Diam. (cm)	Inalț. (m)	Tip arbor	Stare	Intreț.(1-5)	Risc	Data			
1	PICEA ABIES	30.00	3.00	N	N	5		04.03.2004			
Suprafața totală (mp)		1188.20	din care spațiu verde (mp)		1188.20	Nr. total arbori (buc)		1			

Date despre clădiri și anexe

Corp	Supr. constr.	Supr. desf.	Destinație	Folo-sință	Nr. nivele	Nr. subsol	Struc-tura	Fun-dație	Pereți	Acop./Invelit.	Încăl-zire	Dotări edilitare	Stare cons.	Anul const.	Tip capac.	Nr. familii	Nr. pers.
C1	1034	5171	CINV	CINV	5	1	A	B	PM	T	t	ACETt	B		10	0	272

Situația juridică a terenurilor și construcțiilor

Entități	Tip pro.	Mod adm.	Tip rel.	Excl. (%)	Indiv. (%)	Nr. cam.	Nume persoana	Tip per.	Domiciliul
C1	N	A	P	100.00			UNIVERSITATEA TEHNICA TIMIS	J	STR. - Nr:-, TIMISOARA



JUDEȚUL  
LOCALITATEA  
COD SIRUTA  
COD POȘTAL

Timis  
TIMISOARA  
15524

## FIȘA SPAȚIULUI VERDE

din STR. -

Secțiune plan 570  
Nr. sec cadastral 4  
Nr. cadastral 419-39  
Nr. carte funciară 0  
Cod zona valorică B  
Cod zona protejată n  
Cod zona seismică E

Denumire TEREN INTRE BLOCURI

Tip teren Zona verde

Echipare edilitară

A  C  E  G  T  t

Schița amplasamentului terenului spațiu verde



Date despre terenul spațiu verde

Nr.sub.	Supr.(mp)	Cat. fol.	Tip teren				Vegetație			Arbori(buc)
11	2508.77	CP	parc-acces nelimitat							35
Nr.arb.	Specie		Diam. (cm)	Inalț. (m)	Tip arbor	Stare	Intreț (1-5)	Risc	Data	
1	TILIA CORDATA		30.00	3.00	N	N	5		04.03.2004	
2	PRUNUS PISSARDI		20.00	2.00	N	N	5		04.03.2004	
3	BETULA VERRUCOSA		40.00	3.00	N	N	5		04.03.2004	
4	LARIX DECIDUA		20.00	2.00	N	N	5		04.03.2004	
5	PICEA ABIES		20.00	2.00	N	N	5		04.03.2004	
6	FRAXINUS AMERICANA		10.00	2.00	N	N	1		04.03.2004	
7	ROBINIA PSEUDOACCACIA		30.00	2.00	N	N	5		04.03.2004	
8	POPULUS EURAMERICANA		100.00	4.00	N	N	5		04.03.2004	
9	ROBINIA PSEUDOACCACIA		40.00	3.00	N	N	5		04.03.2004	
10	ROBINIA PSEUDOACCACIA		30.00	3.00	N	N	4		04.03.2004	
11	ROBINIA PSEUDOACCACIA		30.00	2.00	N	N	5		04.03.2004	
12	CATALPA BIGNONIOIDES		30.00	3.00	N	N	5		04.03.2004	
13	TILIA CORDATA		30.00	3.00	N	N	5		04.03.2004	
14	ACER PSEUDOPLATANUS		30.00	3.00	N	N	5		04.03.2004	
15	PRUNUS PADUS		30.00	3.00	N	N	5		04.03.2004	
16	CATALPA BIGNONIOIDES		20.00	2.00	N	N	5		04.03.2004	
17	TILIA PLATYPHYLLOS		40.00	3.00	N	N	5		04.03.2004	
Suprafața totală (mp)			10459.38	din care spațiu verde (mp)		2508.77	Nr. total arbori (buc)		35	

Date despre clădiri și anexe

Corp	Supr. constr.	Supr. desf.	Destinație	Foloșință	Nr. nivele	Nr. subsol	Structura	Fun-dație	Pereți	Acop./Invelit.	Încăl-zire	Dotări edilitare	Stare cons.	Anul const.	Tip capac.	Nr. familii	Nr. pers.
C1	18	18	C	C	1	0	A	B	CB	AZ	L	E	F	0	1	0	0
C2	42	87	CC	CC	2	0	A	B	ZP	B	N	E	B	0	76	0	0

Situația juridică a terenurilor și construcțiilor

Entități	Tip pro.	Mod adm.	Tip rel.	Excl. (%)	Indiv. (%)	Nr. cam.	Nume persoana	Tip per.	Domiciliul
Teren	L	P	P	100.00			PRIMARIA MUNICIPIULUI TIMISOARA	J	BUL. CONSTANTIN DIACONOVICI LOGA Nr:1, TIMISOARA
C1	L	P	P	100.00			PRIMARIA MUNICIPIULUI TIMISOARA	J	BUL. CONSTANTIN DIACONOVICI LOGA Nr:1, TIMISOARA



JUDEȚUL  
LOCALITATEA  
COD SIRUTA  
COD POȘTAL

Timis  
TIMISOARA  
15524

## Anexa-Teren Spațiu Verde 1/1

din STR. -

Secțiune plan 570  
Nr. sec cadastral 4  
Nr. cadastral 419-39  
Nr. carte funciară 0  
Cod zona valorică B  
Cod zona protejată n  
Cod zona seismică E

Denumire TEREN INTRE BLOCURI

Tip teren Zona verde

Echipare edilitară A  C  E  G  T  t

### Date despre terenul spațiu verde

Nr.arb.	Specie	Diam. (cm)	Inalț. (m)	Tip arbor	Stare	Intreț,(1-5)	Risc	Data
18	TILIA PLATYPHYLLOS	40.00	4.00	N	N	5		04.03.2004
19	POPULUS EURAMERICANA	90.00	4.00	N	N	5		04.03.2004
20	ROBINIA PSEUDOACCACIA	20.00	2.00	N	N	5		04.03.2004
21	TILIA CORDATA	40.00	4.00	N	N	5		04.03.2004
22	CATALPA BIGNONIOIDES	30.00	3.00	N	N	5		04.03.2004
23	TILIA CORDATA	50.00	3.00	N	N	5		04.03.2004
24	LIGUSTRUM VULGARE	10.00	1.00	N	N	1		04.03.2004
25	PINUS NIGRA	30.00	2.00	N	N	5		04.03.2004
26	PINUS NIGRA	20.00	1.00	N	N	5		04.03.2004
27	LARIX DECIDUA	10.00	2.00	N	N	5		04.03.2004
28	ROBINIA PSEUDOACCACIA	30.00	2.00	N	N	4		04.03.2004
29	PINUS NIGRA	30.00	2.00	N	N	5		04.03.2004
30	PRUNUS PISSARDI	30.00	2.00	N	N	5		04.03.2004
31	BETULA VERRUCOSA	40.00	3.00	N	N	5		04.03.2004
32	CATALPA BIGNONIOIDES	30.00	3.00	N	N	5		04.03.2004
33	POPULUS EURAMERICANA	90.00	4.00	N	N	5		04.03.2004
34	POPULUS EURAMERICANA	90.00	4.00	N	N	5		04.03.2004
35	TILIA CORDATA	40.00	3.00	N	N	5		04.03.2004

## FIȘA SPAȚIULUI VERDE

din BUL. EROILOR DE LA TISA

Denumire STRADA

Tip teren Drum

Echipare edilitară

A  C  E  G  T  t

Schița amplasamentului terenului spațiu verde

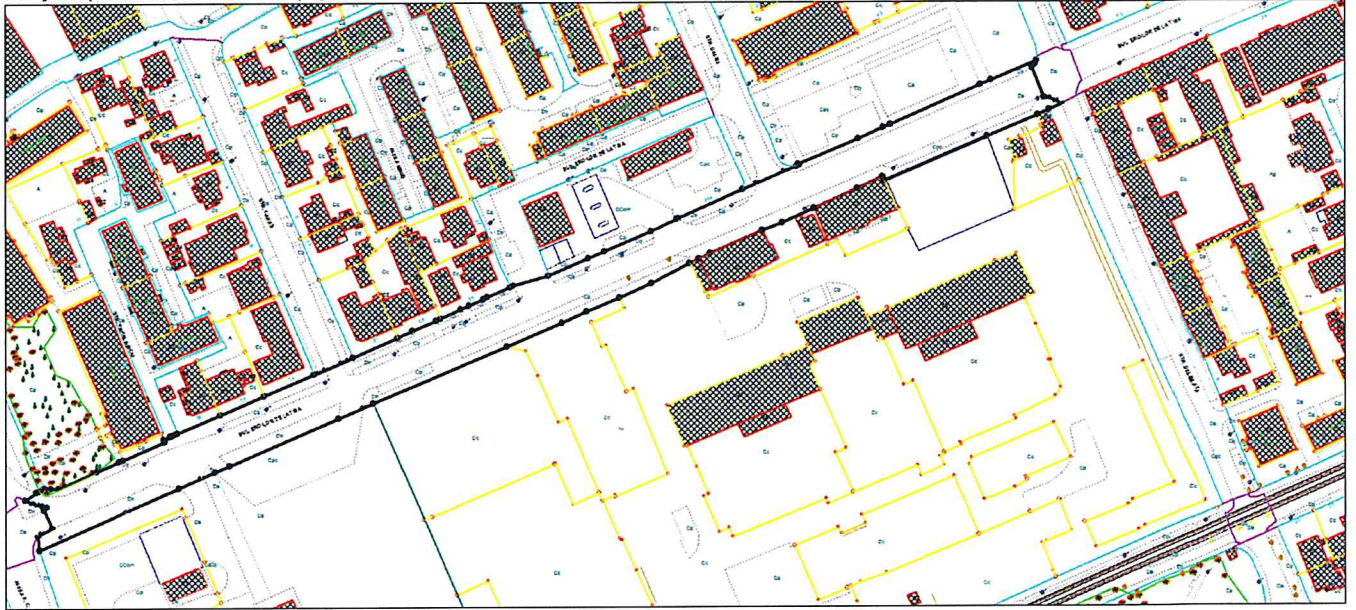

Date despre terenul spațiu verde

Nr.sub.	Supr.(mp)	Cat. fol.	Tip teren				Vegetație				Arbori(buc)
6	470.07	DTR	fasii plantate-acces nelimitat								1
Nr.arb.	Specie	Diam. (cm)	Inalț. (m)	Tip arbor	Stare	Intreț.(1-5)	Risc	Data			
1	SPIRAEA VANHOUTTEI	10.00	1.00	N	N	4		04.03.2004			
Suprafața totală (mp)		<b>8216.57</b>	din care spațiu verde (mp)		<b>470.07</b>	Nr. total arbori (buc)		<b>1</b>			

Date despre clădiri și anexe

Corp	Supr. constr.	Supr. desf.	Destinație	Folosință	Nr. nivele	Nr. subsol	Structura	Fundajie	Pereți	Acop./Invelit.	Încălzire	Dotări edilitare	Stare cons.	Anul const.	Tip capac.	Nr. familii	Nr. pers.

Situația juridică a terenurilor și construcțiilor

Entități	Tip pro.	Mod adm.	Tip rel.	Excl. (%)	Indiv. (%)	Nr. cam.	Nume persoana	Tip per.	Domiciliul
Teren	L	P	P	100.00			PRIMARIA MUNICIPIULUI TIMISOARA	J	BUL. CONSTANTIN DIACONOVICI LOGA Nr:1, TIMISOARA



JUDETUL  
LOCALITATEA  
COD SIRUTA  
COD POȘTAL

Timis  
TIMISOARA  
15524

## FIȘA SPAȚIULUI VERDE

din ALEEA F. C. RIPENSIA

Secțiune plan 534:535:570  
Nr. sec cadastral 4  
Nr. cadastral S-1036-4  
Nr. carte funciară 0  
Cod zona valorică -  
Cod zona protejată n  
Cod zona seismică E

Denumire STRADA

Tip teren Drum

Echipare edilitară

A  C  E  G  T  t

Schița amplasamentului terenului spațiu verde

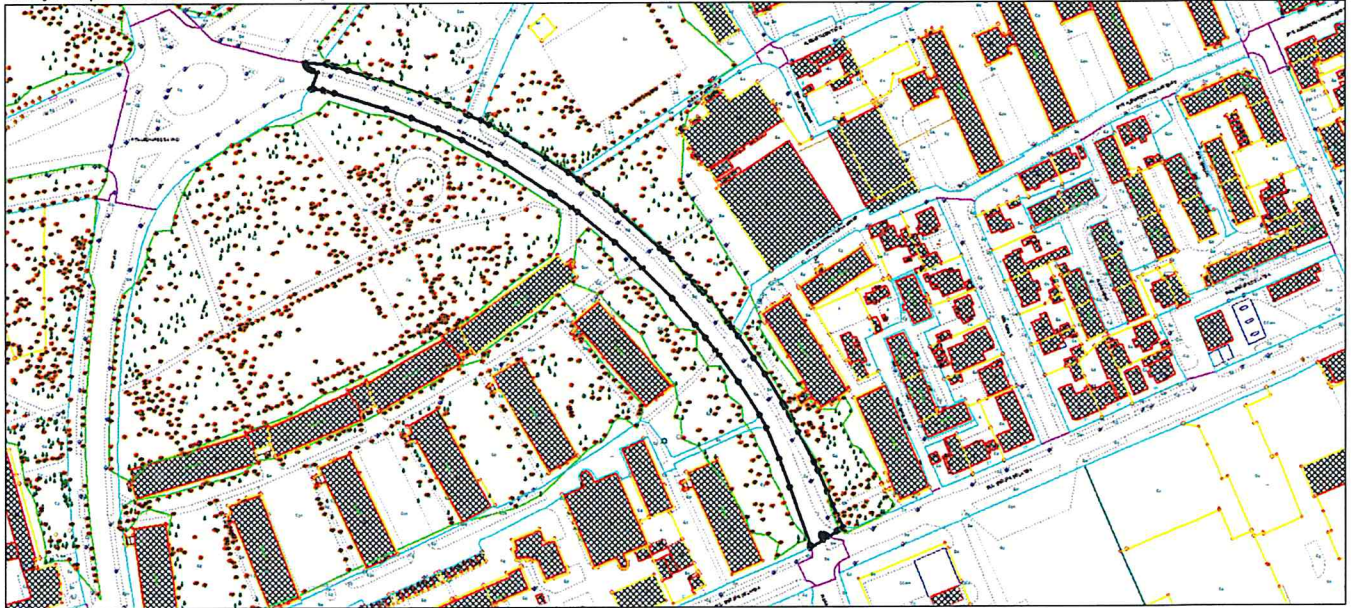

Date despre terenul spațiu verde

Nr.sub.	Supr.(mp)	Cat. fol.	Tip teren				Vegetație			Arbori(buc)
3	1432.00	DTR	fasii plantate-acces nelimitat							6
Nr.arb.	Specie	Diam. (cm)	Inalț. (m)	Tip arbor	Stare	Intreț.(1-5)	Risc	Data		
1	CORNUS SANGUINEA	10.00	1.00	N	N	5		04.03.2004		
2	LIGUSTRUM OVALIFOLIUM	10.00	1.00	N	N	5		04.03.2004		
3	SPIRAEA VANHOUTTEI	10.00	1.00	N	N	5		04.03.2004		
4	ACER PLATANOIDES	10.00	1.00	N	N	1		04.03.2004		
5	SPIRAEA VANHOUTTEI	10.00	1.00	N	N	4		04.03.2004		
6	LIGUSTRUM OVALIFOLIUM	10.00	1.00	N	N	5		04.03.2004		
Suprafața totală (mp)		5651.79	din care spațiu verde (mp)		1432.00	Nr. total arbori (buc)		6		

Date despre clădiri și anexe

Corp	Supr. constr.	Supr. desf.	Destinație	Folo-sință	Nr. nivele	Nr. subsol	Struc-tura	Fun-dație	Pereți	Acop./Invelit.	Încăl-zire	Dotări edilitare	Stare cons.	Anul const.	Tip capac.	Nr. familii	Nr. pers.

Situația juridică a terenurilor și construcțiilor

Entități	Tip pro.	Mod adm.	Tip rel.	Excl. (%)	Indiv. (%)	Nr. cam.	Nume persoana	Tip per.	Domiciliul
Teren	L	P	P	100.00			PRIMARIA MUNICIPIULUI TIMISOARA	J	BUL. CONSTANTIN DIACONOVICI LOGA Nr:1, TIMISOARA



## FIȘA SPAȚIULUI VERDE

din STR. CLUJ

Denumire STRADA

Tip teren Drum

Echipele edilitare A  C  E  G  T  t

Schița amplasamentului terenului spațiu verde



Date despre terenul spațiu verde

Nr.sub.	Supr.(mp)	Cat. fol.	Tip teren				Vegetație			Arbori(buc)
3	4647.98	DS	fasii plantate-acces nelimitat							28
Nr.arb.	Specie	Diam. (cm)	Inalț. (m)	Tip arbor	Stare	Intret.(1-5)	Risc	Data		
1	PRUNUS PISSARDI	10.00	1.00	N	N	5		07.01.2000		
2	PRUNUS PISSARDI	10.00	1.00	N	N	5		07.01.2000		
3	PRUNUS PISSARDI	10.00	1.00	N	N	5		07.01.2000		
4	PRUNUS PISSARDI	10.00	1.00	N	N	5		07.01.2000		
5	PRUNUS PISSARDI	10.00	1.00	N	N	5		07.01.2000		
6	PRUNUS PISSARDI	10.00	1.00	N	N	5		07.01.2000		
7	THUJA OCCIDENTALIS FASTIGIATA	20.00	2.00	N	N	5		07.01.2000		
8	PRUNUS CERASIFERA	10.00	1.00	N	N	5		07.01.2000		
9	PRUNUS PISSARDI	10.00	1.00	N	N	5		07.01.2000		
10	THUJA OCCIDENTALIS	20.00	2.00	N	N	5		07.01.2000		
11	PRUNUS PISSARDI	10.00	1.00	N	N	5		07.01.2000		
12	PRUNUS PISSARDI	10.00	1.00	N	N	5		07.01.2000		
13	PRUNUS PISSARDI	10.00	1.00	N	N	5		07.01.2000		
14	PRUNUS PISSARDI	10.00	1.00	N	N	5		07.01.2000		
15	PRUNUS PISSARDI	10.00	1.00	N	N	5		07.01.2000		
16	PRUNUS PISSARDI	10.00	1.00	N	N	5		07.01.2000		
17	PRUNUS PISSARDI	10.00	1.00	N	N	5		07.01.2000		
Suprafața totală (mp)		9821.36	din care spațiu verde (mp)		7088.10	Nr. total arbori (buc)		64		

Date despre clădiri și anexe

Corp	Supr. constr.	Supr. desf.	Destinație	Folo-sință	Nr. nivele	Nr. subsol	Struc-tura	Fun-dație	Pereți	Acop./Invelit.	Încăl-zire	Dotări edilitare	Stare cons.	Anul const.	Tip capac.	Nr. familii	Nr. pers.

Situația juridică a terenurilor și construcțiilor

Entități	Tip pro.	Mod adm.	Tip rel.	Excl. (%)	Indiv. (%)	Nr. cam.	Nume persoana	Tip per.	Domiciliul
Teren	L	P	P	100.00			PRIMARIA MUNICIPIULUI TIMISOARA	J	BUL. CONSTANTIN DIACONOVICI LOGA Nr:1, TIMISOARA



JUDEȚUL  
LOCALITATEA  
COD SIRUTA  
COD POȘTAL

Timis  
TIMISOARA  
15524

## Anexa-Teren Spațiu Verde 1/1

din STR. CLUJ

Secțiune plan 534:569  
Nr. sec cadastral 4  
Nr. cadastral S-193-1  
Nr. carte funciară 0  
Cod zona valonică -  
Cod zona protejată n  
Cod zona seismică E

Denumire STRADA

Tip teren Drum

Echipare edilitară

A  C  E  G  T  t

Date despre terenul spațiu verde

Nr.arb.	Specie	Diam. (cm)	Inalț. (m)	Tip arbor	Stare	Intreț.(1-5)	Risc	Data	
18	PRUNUS PISSARDI	10.00	1.00	N	N	5		07.01.2000	
19	PRUNUS PISSARDI	10.00	1.00	N	N	5		07.01.2000	
20	PRUNUS PISSARDI	10.00	1.00	N	N	5		07.01.2000	
21	PRUNUS PISSARDI	10.00	1.00	N	N	5		07.01.2000	
22	PRUNUS PISSARDI	10.00	1.00	N	N	5		07.01.2000	
23	PRUNUS PISSARDI	10.00	1.00	N	N	5		07.01.2000	
24	PRUNUS PISSARDI	10.00	1.00	N	N	5		07.01.2000	
25	PRUNUS PISSARDI	10.00	1.00	N	N	5		07.01.2000	
26	PRUNUS PISSARDI	10.00	1.00	N	N	5		07.01.2000	
27	PRUNUS PISSARDI	10.00	1.00	N	N	5		07.01.2000	
28	PRUNUS PISSARDI	10.00	1.00	N	N	5		07.01.2000	
Nr.sub.	Supr.(mp)	Cat. fol.	Tip teren			Vegetație		Arbori(buc)	
6	1398.05	DTR	fasii plantate-acces nelimitat					21	
Nr.arb.	Specie	Diam. (cm)	Inalț. (m)	Tip arbor	Stare	Intreț.(1-5)	Risc	Data	
1	PRUNUS PISSARDI	20.00	2.00	N	N	5		04.03.2004	
2	PRUNUS PISSARDI	10.00	1.00	N	N	5		04.03.2004	
3	PRUNUS PISSARDI	10.00	1.00	N	N	5		04.03.2004	
4	LIGUSTRUM OVALIFOLIUM	10.00	1.00	N	N	5		04.03.2004	
5	LIGUSTRUM OVALIFOLIUM	10.00	1.00	N	N	5		04.03.2004	
6	LIGUSTRUM OVALIFOLIUM	10.00	1.00	N	N	5		04.03.2004	
7	PRUNUS PISSARDI	20.00	1.00	N	N	5		04.03.2004	
8	PRUNUS PISSARDI	10.00	1.00	N	N	4		04.03.2004	
9	THUJA PLICATA	30.00	2.00	N	N	4		04.03.2004	
10	PRUNUS PISSARDI	10.00	1.00	N	N	5		04.03.2004	
11	PRUNUS PISSARDI	10.00	2.00	N	N	5		04.03.2004	
12	PRUNUS PISSARDI	10.00	1.00	N	N	4		04.03.2004	
13	LIGUSTRUM VULGARE	10.00	1.00	N	N	5		04.03.2004	
14	PRUNUS PISSARDI	20.00	2.00	N	N	4		04.03.2004	
15	PRUNUS PISSARDI	10.00	1.00	N	N	4		04.03.2004	
16	PRUNUS PISSARDI	20.00	2.00	N	N	5		04.03.2004	
17	PRUNUS PISSARDI	10.00	2.00	N	N	5		04.03.2004	
18	PRUNUS PISSARDI	10.00	1.00	N	N	4		04.03.2004	
19	PRUNUS PISSARDI	10.00	2.00	N	N	5		04.03.2004	
20	PRUNUS PISSARDI	10.00	2.00	N	N	5		04.03.2004	
21	PRUNUS PISSARDI	10.00	1.00	N	N	4		04.03.2004	
Nr.sub.	Supr.(mp)	Cat. fol.	Tip teren			Vegetație		Arbori(buc)	
22	1042.07	DTR	fasii plantate-acces nelimitat					15	
Nr.arb.	Specie	Diam. (cm)	Inalț. (m)	Tip arbor	Stare	Intreț.(1-5)	Risc	Data	
1	PICEA ABIES	20.00	2.00	N	N	5		07.01.2000	
2	PINUS SYLVESTRIS	20.00	1.00	N	N	5		07.01.2000	
3	PRUNUS LAUROCERASUS	10.00	1.00	N	N	5		07.01.2000	
4	PRUNUS CERASIFERA	10.00	1.00	N	N	1		07.01.2000	
5	ACER NEGUNDO	10.00	2.00	N	N	1		07.01.2000	
6	PRUNUS LAUROCERASUS	10.00	1.00	N	N	5		07.01.2000	
7	PRUNUS LAUROCERASUS	10.00	1.00	N	N	5		07.01.2000	
8	PRUNUS PISSARDI	10.00	1.00	N	N	5		07.01.2000	
9	LIGUSTRUM OVALIFOLIUM	10.00	1.00	N	N	5		07.01.2000	
10	PRUNUS LAUROCERASUS	10.00	1.00	N	N	5		07.01.2000	
11	LIGUSTRUM OVALIFOLIUM	10.00	1.00	N	N	5		07.01.2000	
12	PRUNUS CERASIFERA	10.00	1.00	N	N	1		07.01.2000	
13	PICEA ABIES	10.00	1.00	N	N	5		07.01.2000	
14	PRUNUS AVIUM	20.00	2.00	N	N	1		07.01.2000	
15	PRUNUS LAUROCERASUS	10.00	1.00	N	N	5		07.01.2000	

JUDEȚUL  
LOCALITATEA  
COD SIRUTA  
COD POȘTAL

Timis  
TIMISOARA  
15524

## FIȘA SPAȚIULUI VERDE

din STR. ION VIDU

Secțiune plan 569:570  
Nr. sec cadastral 4  
Nr. cadastral S-2042-3  
Nr. carte funciară 0  
Cod zona valorică -  
Cod zona protejată n  
Cod zona seismică E

Denumire STRADA

Tip teren Drum

Echipare edilitară

A  C  E  G  T  t

Schița amplasamentului terenului spațiu verde

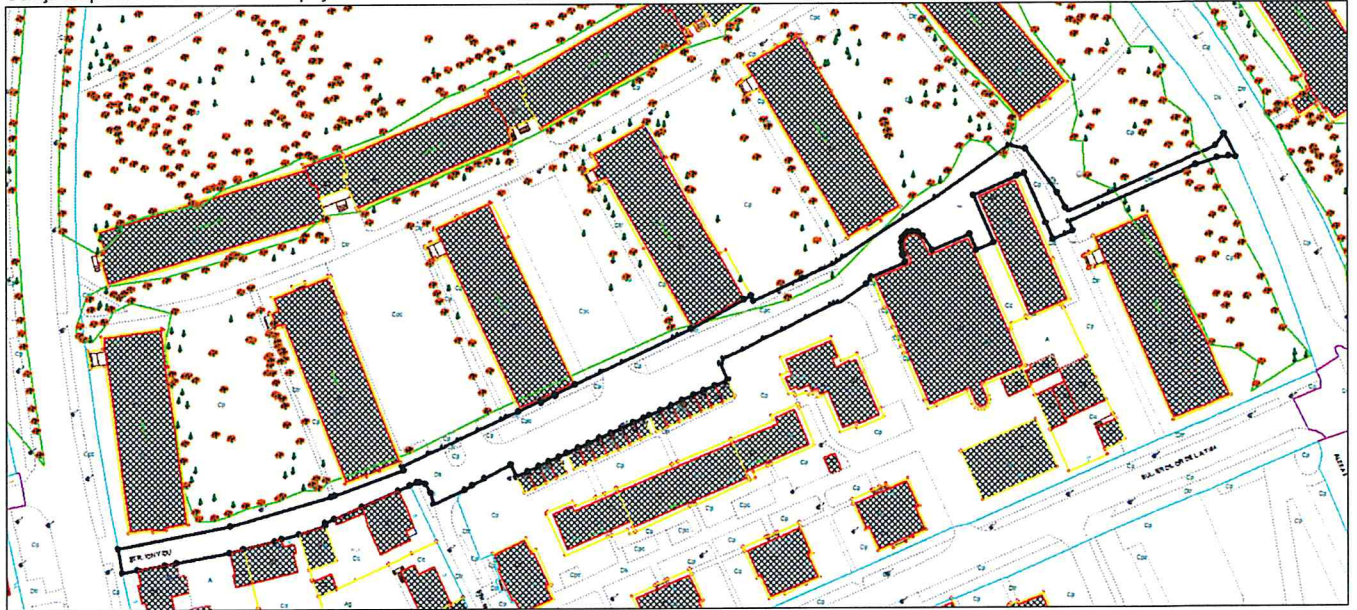

Date despre terenul spațiu verde

Nr.sub.	Supr.(mp)	Cat. fol.	Tip teren				Vegetație			Arbori(buc)
2	2686.41	DS	fasii plantate-acces nelimitat							1
Nr.arb.		Specie	Diam. (cm)	Inalț. (m)	Tip arbor	Stare	Intreț.(1-5)	Risc	Data	
1		LIGUSTRUM OVALIFOLIUM	10.00	1.00	N	N	5		04.03.2004	
Nr.sub.	Supr.(mp)	Cat. fol.	Tip teren				Vegetație			Arbori(buc)
5	310.20	CPC	fasii plantate-acces nelimitat							2
Nr.arb.		Specie	Diam. (cm)	Inalț. (m)	Tip arbor	Stare	Intreț.(1-5)	Risc	Data	
1		PRUNUS CERASIFERA	10.00	1.00	N	N	5		04.03.2004	
2		TAXUS BACCATA	20.00	2.00	N	N	5		04.03.2004	
Suprafața totală (mp)			3789.36	din care spațiu verde (mp)		2996.61	Nr. total arbori (buc)		3	

Date despre clădiri și anexe

Corp	Supr. constr.	Supr. desf.	Destinație	Folo-sință	Nr. nivele	Nr. subsol	Struc-tura	Fun-dație	Pereți	Acop./Invelit.	Încăl-zire	Dotări edilitare	Stare cons.	Anul const.	Tip capac.	Nr. familii	Nr. pers.

Situația juridică a terenurilor și construcțiilor

Entități	Tip pro.	Mod adm.	Tip rel.	Excl. (%)	Indiv. (%)	Nr. cam.	Nume persoana	Tip per.	Domiciliul
Teren	L	P	P	100.00			PRIMARIA MUNICIPIULUI TIMISOARA	J	BUL. CONSTANTIN DIACONOVICI LOGA Nr:1, TIMISOARA



# FIȘA SPAȚIULUI VERDE

din STR. SOCRATE

Denumire STRADA

Tip teren Drum

Echipare edilitară

A  C  E  G  T  t

Schița amplasamentului terenului spațiu verde



Date despre terenul spațiu verde

Nr.sub.	Supr.(mp)	Cat. fol.	Tip teren				Vegetație				Arbori(buc)
7	152.50	DTR	fasii plantate-acces nelimitat								1
Nr.arb.	Specie		Diam. (cm)	Inalț. (m)	Tip arbor	Stare	Intreț.(1-5)	Risc	Data		
1	JUGLANS REGIA		70.00	3.00	N	N	5		04.03.2004		
Suprafața totală (mp)			1571.88	din care spațiu verde (mp)		152.50	Nr. total arbori (buc)		1		

Date despre clădiri și anexe

Corp	Supr. constr.	Supr. desf.	Destinație	Folo-sință	Nr. nivele	Nr. subsol	Struc-tura	Fun-dație	Pereți	Acop./Invelit.	Încăl-zire	Dotări edilitare	Stare cons.	Anul const.	Tip capac.	Nr. familii	Nr. pers.

Situația juridică a terenurilor și construcțiilor

Entități	Tip pro.	Mod adm.	Tip rel.	Excl. (%)	Indiv. (%)	Nr. cam.	Nume persoana	Tip per.	Domiciliul
Teren	L	P	P	100.00			PRIMARIA MUNICIPIULUI TIMISOARA	J	BUL. CONSTANTIN DIACONOVICI LOGA Nr:1, TIMISOARA



## FIȘA SPAȚIULUI VERDE

din BUL. CORNELIU COPOSU

Denumire STRADA

Tip teren Drum

Echipele edilitare

A  C  E  G  T  t

Schița amplasamentului terenului spațiu verde

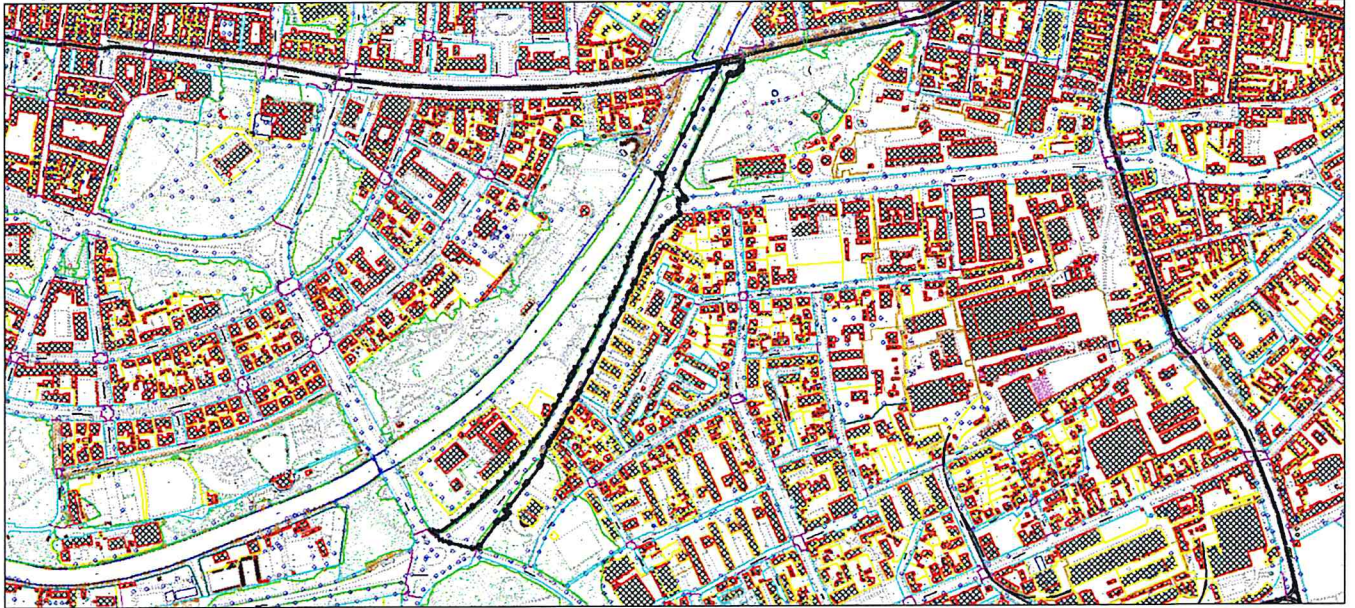

Date despre terenul spațiu verde

Nr.sub.	Supr.(mp)	Cat. fol.	Tip teren				Vegetație			Arbori(buc)
7	482.21	CP	fasii plantate-acces nelimitat							3
Nr.arb.		Specie	Diam. (cm)	Inalț. (m)	Tip arbor	Stare	Intreț.(1-5)	Risc	Data	
1		MORUS ALBA	60.00	3.00	N	N	5		04.03.2004	
2		THUJA PLICATA	10.00	1.00	N	N/A	3		04.03.2004	
3		PRUNUS PISSARDI	30.00	1.00	N	N	1		04.03.2004	
Nr.sub.	Supr.(mp)	Cat. fol.	Tip teren				Vegetație			Arbori(buc)
13	622.52	CP	fasii plantate-acces nelimitat							9
Nr.arb.		Specie	Diam. (cm)	Inalț. (m)	Tip arbor	Stare	Intreț.(1-5)	Risc	Data	
1		PRUNUS PISSARDI	40.00	2.00	N	N	5		04.03.2004	
2		PRUNUS PISSARDI	40.00	2.00	N	N	4		04.03.2004	
3		PRUNUS PISSARDI	50.00	2.00	N	N	4		04.03.2004	
4		PRUNUS PISSARDI	40.00	1.00	N	N	4		04.03.2004	
5		PRUNUS PISSARDI	40.00	2.00	N	N	4		04.03.2004	
6		PRUNUS PISSARDI	50.00	2.00	N	N	4		04.03.2004	
7		PRUNUS PISSARDI	10.00	1.00	N	SL	5		04.03.2004	
8		PRUNUS PISSARDI	10.00	1.00	N	N/A	3		04.03.2004	
9		PRUNUS PISSARDI	50.00	2.00	N	FS	2		04.03.2004	
Nr.sub.	Supr.(mp)	Cat. fol.	Tip teren				Vegetație			Arbori(buc)
15	266.16	CP	fasii plantate-acces nelimitat							23
Suprafața totală (mp)			25012.80	din care spațiu verde (mp)		19140.85	Nr. total arbori (buc)		132	

Date despre clădiri și anexe

Corp	Supr. constr.	Supr. desf.	Destinație	Folo-sință	Nr. nivele	Nr. subsol	Structura	Fun-dație	Pereți	Acop./Invelit.	Încăl-zire	Dotări edilitare	Stare cons.	Anul const.	Tip capac.	Nr. familii	Nr. pers.

Situația juridică a terenurilor și construcțiilor

Entități	Tip pro.	Mod adm.	Tip rel.	Excl. (%)	Indiv. (%)	Nr. cam.	Nume persoana	Tip per.	Domiciliul
Teren	L	P	P	100.00			PRIMARIA MUNICIPIULUI TIMISOARA	J	BUL. CONSTANTIN DIACONOVICI LOGA Nr:1, TIMISOARA



JUDEȚUL  
LOCALITATEA  
COD SIRUTA  
COD POȘTAL

Timis  
TIMISOARA  
15524

## Anexa-Teren Spațiu Verde 1/3

din BUL. CORNELIU COPOSU

Secțiune plan 430:465:466:500  
Nr. sec cadastral 3  
Nr. cadastral S-938-1  
Nr. carte funciară 0  
Cod zona valorică -  
Cod zona protejată n  
Cod zona seismică E

Denumire STRADA

Tip teren Drum

Echipele edilitare A  C  E  G  T  t

### Date despre terenul spațiu verde

Nr.arb.	Specie	Diam. (cm)	Inalț. (m)	Tip arbor	Stare	Intreț.(1-5)	Risc	Data	
1	ACER PLATANOIDES	40.00	3.00	N	N	4		07.01.2000	
2	ACER PLATANOIDES	60.00	3.00	N	N	5		07.01.2000	
3	ACER PLATANOIDES	20.00	2.00	N	N	5		07.01.2000	
4	ACER PLATANOIDES	20.00	2.00	N	N	5		07.01.2000	
5	ACER PLATANOIDES	10.00	1.00	N	N	1		07.01.2000	
6	ACER PLATANOIDES	50.00	3.00	N	N	5		07.01.2000	
7	ACER PLATANOIDES	20.00	2.00	N	N	5		07.01.2000	
8	ACER PLATANOIDES	10.00	1.00	N	N	5		07.01.2000	
9	ACER PLATANOIDES	20.00	2.00	N	N	5		07.01.2000	
10	ACER PLATANOIDES	50.00	4.00	N	N	4		07.01.2000	
11	ACER PLATANOIDES	10.00	2.00	N	N	5		07.01.2000	
12	ACER PLATANOIDES	20.00	2.00	N	N	5		07.01.2000	
13	ACER PLATANOIDES	10.00	1.00	N	N	5		07.01.2000	
14	ACER PLATANOIDES	20.00	2.00	N	N	5		07.01.2000	
15	ACER PLATANOIDES	60.00	4.00	N	N	5		07.01.2000	
16	ACER PLATANOIDES	20.00	2.00	N	N	5		07.01.2000	
17	ACER PLATANOIDES	20.00	2.00	N	N	5		07.01.2000	
18	ACER PLATANOIDES	60.00	4.00	N	N	5		07.01.2000	
19	ACER PLATANOIDES	20.00	2.00	N	N	5		07.01.2000	
20	ACER PLATANOIDES	20.00	2.00	N	N	5		07.01.2000	
21	ACER PLATANOIDES	20.00	2.00	N	N	5		07.01.2000	
22	ACER PLATANOIDES	60.00	4.00	N	N	5		07.01.2000	
23	ACER PLATANOIDES	10.00	2.00	N	N	5		07.01.2000	
Nr.sub.	Supr.(mp)	Cat. fol.	Tip teren			Vegetație			Arbori(buc)
19	106.43	CP	fasii plantate-acces nelimitat						4
Nr.arb.	Specie	Diam. (cm)	Inalț. (m)	Tip arbor	Stare	Intreț.(1-5)	Risc	Data	
1	ACER PLATANOIDES	60.00	3.00	N	N	4		07.01.2000	
2	ACER PLATANOIDES	40.00	3.00	N	SL	4		07.01.2000	
3	ACER PLATANOIDES	50.00	3.00	N	N	4		07.01.2000	
4	ACER PLATANOIDES	50.00	3.00	N	N	4		07.01.2000	
Nr.sub.	Supr.(mp)	Cat. fol.	Tip teren			Vegetație			Arbori(buc)
22	12178.02	DS	fasii plantate-acces nelimitat						1
Nr.arb.	Specie	Diam. (cm)	Inalț. (m)	Tip arbor	Stare	Intreț.(1-5)	Risc	Data	
1	ACER PLATANOIDES	50.00	3.00	N	N	4		07.01.2000	
Nr.sub.	Supr.(mp)	Cat. fol.	Tip teren			Vegetație			Arbori(buc)
23	2102.17	CP	fasii plantate-acces nelimitat						15
Nr.arb.	Specie	Diam. (cm)	Inalț. (m)	Tip arbor	Stare	Intreț.(1-5)	Risc	Data	
1	ACER PLATANOIDES	10.00	1.00	N	N	5		07.01.2000	
2	ULMUS CAMPESTRIS	60.00	4.00	N	N	5		07.01.2000	
3	ACER PLATANOIDES	50.00	4.00	N	N	5		07.01.2000	
4	ULMUS CAMPESTRIS	60.00	4.00	N	N	5		07.01.2000	
5	ACER PLATANOIDES	10.00	1.00	N	N	5		07.01.2000	
6	ULMUS CAMPESTRIS	50.00	3.00	N	N	5		07.01.2000	
7	ACER PLATANOIDES	10.00	1.00	N	N	5		07.01.2000	
8	ULMUS CAMPESTRIS	40.00	3.00	N	N	5		07.01.2000	
9	AILANTHUS ALTISSIMA	10.00	1.00	N	N	1		07.01.2000	
10	MORUS ALBA	10.00	1.00	N	N	1		07.01.2000	
11	ULMUS CAMPESTRIS	40.00	4.00	N	N	5		07.01.2000	
12	ULMUS CAMPESTRIS	60.00	3.00	N	N	5		07.01.2000	
13	ULMUS CAMPESTRIS	60.00	3.00	N	N	5		07.01.2000	
14	ACER PLATANOIDES	10.00	1.00	N	U	3		07.01.2000	
15	ACER PLATANOIDES	60.00	3.00	N	N	5		07.01.2000	
Nr.sub.	Supr.(mp)	Cat. fol.	Tip teren			Vegetație			Arbori(buc)
25	1188.47	DTR	fasii plantate-acces nelimitat						3
Nr.arb.	Specie	Diam. (cm)	Inalț. (m)	Tip arbor	Stare	Intreț.(1-5)	Risc	Data	
1	PRUNUS PISSARDI	10.00	1.00	N	SL	5		07.01.2000	
2	PRUNUS PISSARDI	10.00	1.00	N	SL	5		07.01.2000	
3	PRUNUS PISSARDI	10.00	1.00	N	U	3		07.01.2000	
Nr.sub.	Supr.(mp)	Cat. fol.	Tip teren			Vegetație			Arbori(buc)
27	306.61	DTR	fasii plantate-acces nelimitat						1
Nr.arb.	Specie	Diam. (cm)	Inalț. (m)	Tip arbor	Stare	Intreț.(1-5)	Risc	Data	
1	TILIA CORDATA	50.00	3.00	N	N	5		04.03.2004	
Nr.sub.	Supr.(mp)	Cat. fol.	Tip teren			Vegetație			Arbori(buc)
30	470.94	CP	fasii plantate-acces nelimitat						3
Nr.arb.	Specie	Diam. (cm)	Inalț. (m)	Tip arbor	Stare	Intreț.(1-5)	Risc	Data	
1	THUJA ORIENTALIS	20.00	1.00	N	N/A	3		04.03.2004	
2	PRUNUS PISSARDI	20.00	2.00	N	N	5		04.03.2004	
3	PRUNUS PISSARDI	10.00	1.00	N	N	5		04.03.2004	
Nr.sub.	Supr.(mp)	Cat. fol.	Tip teren			Vegetație			Arbori(buc)
35	105.04	CP	fasii plantate-acces nelimitat						6
Nr.arb.	Specie	Diam. (cm)	Inalț. (m)	Tip arbor	Stare	Intreț.(1-5)	Risc	Data	
1	PRUNUS PISSARDI	30.00	2.00	N	N	5		07.01.2000	



JUDEȚUL  
LOCALITATEA  
COD SIRUTA  
COD POȘTAL

Timis  
TIMISOARA  
15524

### Anexa-Teren Spațiu Verde 2/3

din BUL. CORNELIU COPOSU

Secțiune plan  
Nr. sec cadastral  
Nr. cadastral  
Nr. carte funciară  
Cod zona valorică  
Cod zona protejată  
Cod zona seismică

430:465:466:500  
3  
S-938-1  
0  
-  
n  
E

Denumire STRADA

Tip teren Drum

Echipele edilitare

A  C  E  G  T  t

Date despre terenul spațiu verde

Nr.arb.	Specie	Diam. (cm)	Inalț. (m)	Tip arbor	Stare	Intreț.(1-5)	Risc	Data
2	PRUNUS PISSARDI	10.00	1.00	N	N	5		07.01.2000
3	PRUNUS PISSARDI	10.00	1.00	N	SL	5		07.01.2000
4	PRUNUS PISSARDI	10.00	1.00	N	N	5		07.01.2000
5	ROZA "POLIANTHA"	10.00	1.00	N	N	4		07.01.2000
6	PRUNUS PISSARDI	10.00	1.00	N	N	5		07.01.2000
Nr.sub.	Supr.(mp)	Cat. fol.	Tip teren			Vegetație		Arbori(buc)
36	625.54	CP	fasii plantate-acces nelimitat					31
Nr.arb.	Specie	Diam. (cm)	Inalț. (m)	Tip arbor	Stare	Intreț.(1-5)	Risc	Data
1	PRUNUS PISSARDI	10.00	1.00	N	N	5		07.01.2000
2	PRUNUS PISSARDI	10.00	1.00	N	N	5		07.01.2000
3	PRUNUS PISSARDI	10.00	1.00	N	SL	4		07.01.2000
4	PRUNUS PISSARDI	10.00	1.00	N	N	5		07.01.2000
5	PRUNUS PISSARDI	10.00	1.00	N	SL	5		07.01.2000
6	PRUNUS PISSARDI	10.00	1.00	N	SL	5		07.01.2000
7	PRUNUS PISSARDI	10.00	2.00	N	N	5		07.01.2000
8	PRUNUS PISSARDI	40.00	2.00	N	N	4		07.01.2000
9	PRUNUS PISSARDI	30.00	2.00	N	SL	2		07.01.2000
10	PRUNUS PISSARDI	30.00	2.00	N	SL	2		07.01.2000
11	PRUNUS PISSARDI	10.00	1.00	N	N	5		07.01.2000
12	PRUNUS PISSARDI	10.00	1.00	N	N	5		07.01.2000
13	PRUNUS PISSARDI	10.00	1.00	N	N	5		07.01.2000
14	PRUNUS PISSARDI	10.00	1.00	N	N	5		07.01.2000
15	PRUNUS PISSARDI	10.00	1.00	N	N	5		07.01.2000
16	PRUNUS PISSARDI	10.00	1.00	N	N	5		07.01.2000
17	PRUNUS PISSARDI	10.00	1.00	N	SL	4		07.01.2000
18	PRUNUS PISSARDI	10.00	1.00	N	N	5		07.01.2000
19	PRUNUS PISSARDI	10.00	1.00	N	SL	5		07.01.2000
20	PRUNUS PISSARDI	10.00	1.00	N	N	5		07.01.2000
21	PRUNUS PISSARDI	10.00	1.00	N	N	5		07.01.2000
22	PRUNUS PISSARDI	10.00	1.00	N	N	5		07.01.2000
23	PRUNUS PISSARDI	10.00	1.00	N	N	5		07.01.2000
24	PRUNUS PISSARDI	40.00	2.00	N	FS	2		07.01.2000
25	PRUNUS PISSARDI	30.00	2.00	N	U	3		07.01.2000
26	PRUNUS PISSARDI	40.00	2.00	N	SL	2		07.01.2000
27	PRUNUS PISSARDI	50.00	2.00	N	SL	1		07.01.2000
28	PRUNUS PISSARDI	30.00	2.00	N	N	1		07.01.2000
29	PRUNUS PISSARDI	10.00	1.00	N	N	5		07.01.2000
30	PRUNUS PISSARDI	40.00	2.00	N	FS	2		07.01.2000
31	PRUNUS PISSARDI	40.00	2.00	N	N	5		07.01.2000
Nr.sub.	Supr.(mp)	Cat. fol.	Tip teren			Vegetație		Arbori(buc)
37	190.44	CP	fasii plantate-acces nelimitat					8
Nr.arb.	Specie	Diam. (cm)	Inalț. (m)	Tip arbor	Stare	Intreț.(1-5)	Risc	Data
1	PRUNUS PISSARDI	40.00	2.00	N	N	1		07.01.2000
2	PRUNUS PISSARDI	10.00	1.00	N	SL	2		07.01.2000
3	PRUNUS PISSARDI	10.00	1.00	N	N	5		07.01.2000
4	PRUNUS PISSARDI	10.00	1.00	N	N	5		07.01.2000
5	PRUNUS PISSARDI	10.00	1.00	N	SL	2		07.01.2000
6	PRUNUS PISSARDI	10.00	1.00	N	SL	5		07.01.2000
7	PRUNUS PISSARDI	10.00	1.00	N	N	4		07.01.2000
8	PRUNUS PISSARDI	20.00	1.00	N	FS	2		07.01.2000
Nr.sub.	Supr.(mp)	Cat. fol.	Tip teren			Vegetație		Arbori(buc)
38	86.11	CP	fasii plantate-acces nelimitat					3
Nr.arb.	Specie	Diam. (cm)	Inalț. (m)	Tip arbor	Stare	Intreț.(1-5)	Risc	Data
1	PRUNUS PISSARDI	10.00	1.00	N	N	5		07.01.2000
2	PRUNUS PISSARDI	10.00	1.00	N	SL	5		07.01.2000
3	PRUNUS PISSARDI	10.00	1.00	N	SL	5		07.01.2000
Nr.sub.	Supr.(mp)	Cat. fol.	Tip teren			Vegetație		Arbori(buc)
40	380.22	CP	fasii plantate-acces nelimitat					20
Nr.arb.	Specie	Diam. (cm)	Inalț. (m)	Tip arbor	Stare	Intreț.(1-5)	Risc	Data
1	PRUNUS PISSARDI	10.00	1.00	N	SL	5		07.01.2000
2	PRUNUS PISSARDI	10.00	1.00	N	SL	5		07.01.2000
3	PRUNUS PISSARDI	40.00	2.00	N	N	4		07.01.2000
4	PRUNUS PISSARDI	40.00	2.00	N	N	4		07.01.2000
5	PRUNUS PISSARDI	10.00	1.00	N	SL	5		07.01.2000
6	PRUNUS PISSARDI	10.00	1.00	N	SL	5		07.01.2000
7	PRUNUS PISSARDI	10.00	1.00	N	SL	5		07.01.2000
8	PRUNUS PISSARDI	10.00	1.00	N	N	5		07.01.2000
9	PRUNUS PISSARDI	40.00	2.00	N	N	4		07.01.2000
10	PRUNUS PISSARDI	30.00	2.00	N	FS	2		07.01.2000
11	PRUNUS PISSARDI	10.00	1.00	N	N	5		07.01.2000
12	PRUNUS PISSARDI	40.00	2.00	N	N	4		07.01.2000
13	PRUNUS PISSARDI	10.00	1.00	N	N	5		07.01.2000



JUDEȚUL  
LOCALITATEA  
COD SIRUTA  
COD POȘTAL

Timis  
TIMISOARA  
15524

### Anexa-Teren Spațiu Verde 3/3

din BUL. CORNELIU COPOSU

Secțiune plan 430:465:466:500  
Nr. sec cadastral 3  
Nr. cadastral S-938-1  
Nr. carte funciară 0  
Cod zona valorică -  
Cod zona protejată n  
Cod zona seismică E

Denumire STRADA

Tip teren Drum

Echipare edilitară A  C  E  G  T  t

Date despre terenul spațiu verde

Nr.arb.	Specie	Diam. (cm)	Inalț. (m)	Tip arbor	Stare	Intreț.(1-5)	Risc	Data
14	PRUNUS PISSARDI	40.00	2.00	N	N	4		07.01.2000
15	PRUNUS PISSARDI	40.00	2.00	N	N	4		07.01.2000
16	PRUNUS PISSARDI	40.00	2.00	N	N	4		07.01.2000
17	PRUNUS PISSARDI	40.00	2.00	N	N	1		07.01.2000
18	PRUNUS PISSARDI	10.00	1.00	N	SL	5		07.01.2000
19	PRUNUS PISSARDI	40.00	2.00	N	FS	2		07.01.2000
20	PRUNUS PISSARDI	30.00	2.00	N	SL	2		07.01.2000
Nr.sub.	Supr.(mp)	Cat. fol.	Tip teren			Vegetație		Arbori(buc)
41	29.96	CP	fasii plantate-acces nelimitat					2
Nr.arb.	Specie	Diam. (cm)	Inalț. (m)	Tip arbor	Stare	Intreț.(1-5)	Risc	Data
1	PRUNUS PISSARDI	10.00	1.00	N	N	5		07.01.2000
2	PRUNUS PISSARDI	10.00	1.00	N	N	5		07.01.2000