

# P.U.Z. - CONSTRUIRE SUPERMARKET LIDL

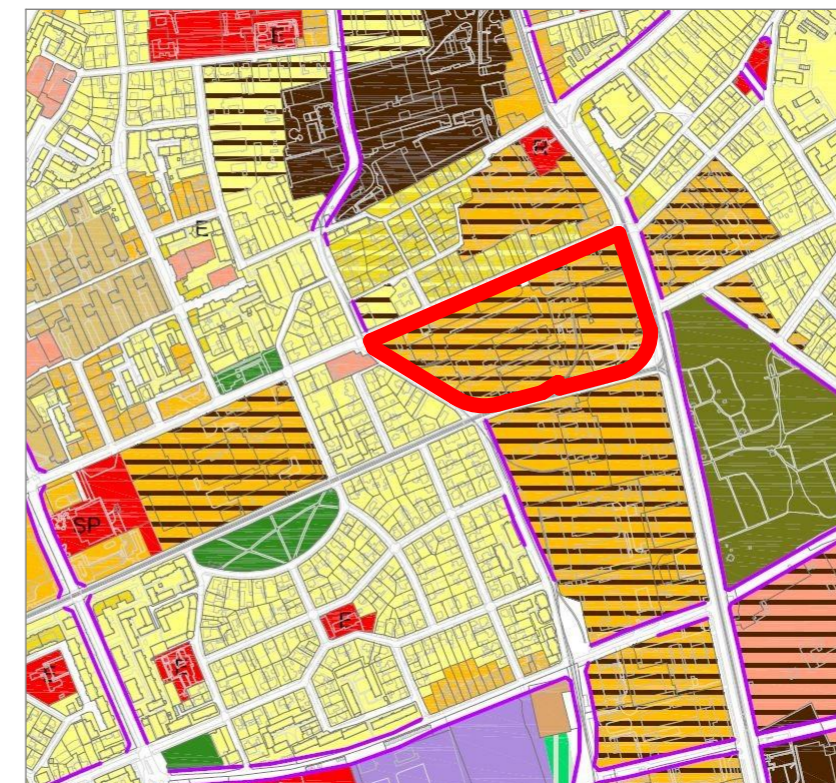
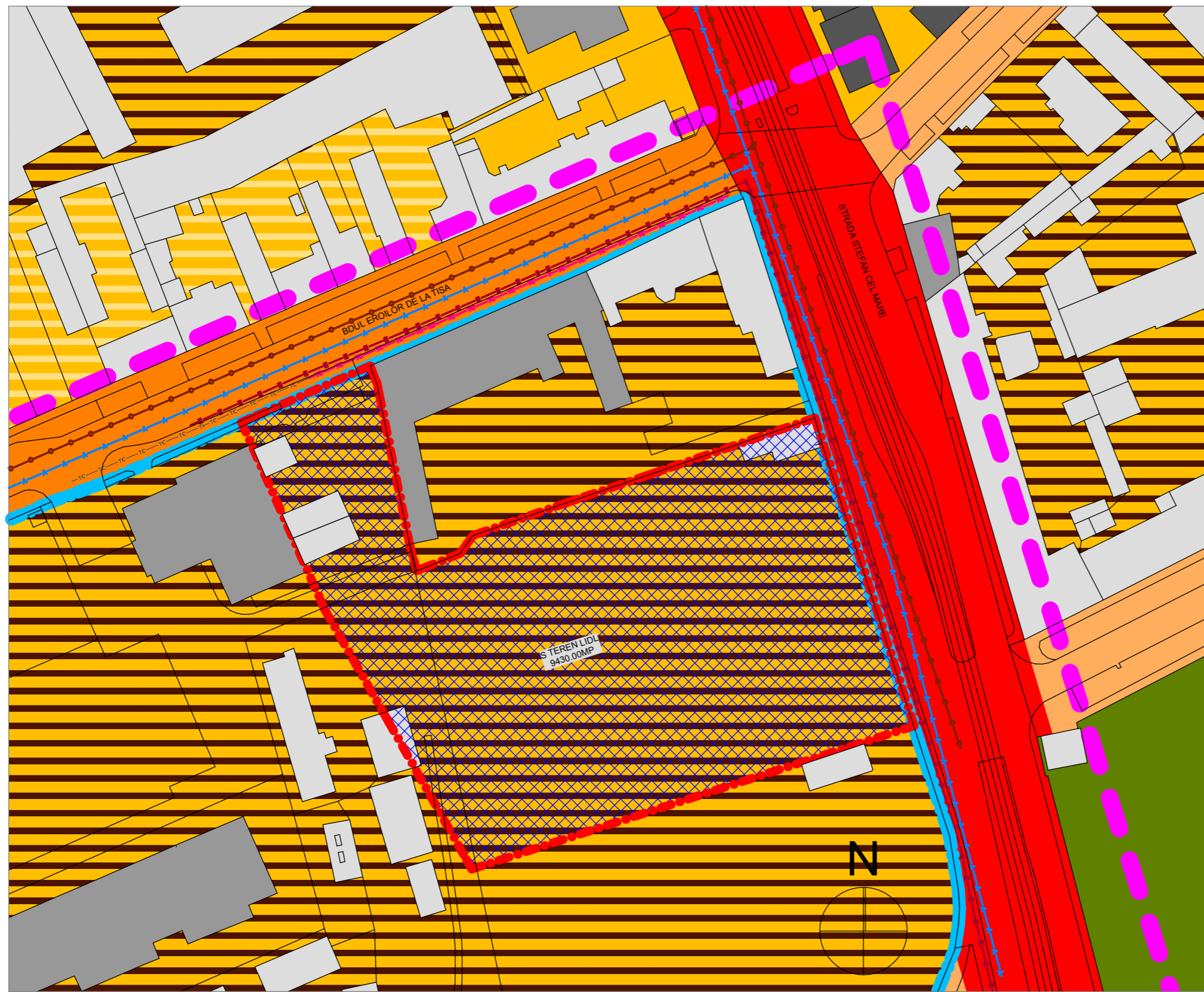

INCADRARE CONF. PLAN URBANISTIC GENERAL (P.U.G. 2012)

- LIMITA AMPLASAMENT GUBAN
- DELIMITARE TERITORIU STUDIAT
- AMPLASAMENT LIDL - LIMITA DE PROPRIETATE PROPUSA SPRE DEZMEMBRARE
- CONSTRUCTII EXISTENTE P+1E
- CONSTRUCTII EXISTENTE 2E+4E
- CONSTRUCTII EXISTENTE PESTE 4E
- RIM - RESTRUCTURAREA ZONELOR CU CARACTER INDUSTRIAL / ZONA MIXTA
- ZCP\_RIM - RESTRUCTURAREA ZONEI DE LOCUINTE / LOCUINTE CU DOTARI DE INTERES LOCAL SI GENERAL
- ZONA DE LOCUINTE CU DOTARI DE INTERES LOCAL
- ZONA DE NUCLEE DE SERVICII, ACTIVITATI COMERCIALE, DE TURISM, BIROURI IN AFARA ZONEI CENTRALE

- ZONA GOSPODARIRE COMUNALA - CIMITIR
- CAI DE COMUNICATIE RUTIERA
- RETEA DE APA STRADALA EXISTENTA
- CANALIZARE MENAJERA STRADALA EXISTENTA
- RETEA TELECOMUNICATII EXISTENTA
- RETEA ELECTRICA EXISTENTA DE MT LES 20KV CU RACORD ELECTRIC LES 20KV PROPOS

<b>Proiectant General</b> SUBCONTROL srl tel: 004.356.101124 www.subcontrol.ro str. FC Ripensia 7A, 300575 Timisoara/RO	RO7705858; J35/929/1995	Beneficiar SC LIDL ROMANIA SCS	Nr.Pr.(ref. interna) 2221.07.1
Sef Proiect: JUR. RUXANDRA BADESCU		Titlu Proiect PLAN URBANISTIC ZONAL CONSTRUIRE SUPERMARKET LIDL <small>BDUL EROILOR DE LA TISA COLT CU STR. STEFAN CEL MARE COLT CU STR. 1 DECEMBRIE, TIMISOARA, ROMANIA</small>	Faza: P.U.Z.
<b>Proiectant Specialitate</b> PLANCONTROL srl tel: 004.0356.101125 www.plancontrol.ro str. FC Ripensia 7A, 300575 Timisoara/RO	RO18220238; J35/3973/2005	Titlu Plansa ANALIZA SITUATIE EXISTENTA	Obiect: U
Specificatie Sef Proiect: ARH. RADU D. RADOSLAV Proiectat: ARH. OANA JOSAN Proiectat: ARH. OANA JOSAN	Nume Semnatura Scara: 1:1000, 1:2000 Data Proiect: Feb 2018		Nr.Plansa: U 03