

Anexa

Plan de amplasament si delimitare a imobilului cu propunerea de alipire
Scara 1:500

ANEXA 1.36

Intravilan

Nr. cadastral / Nr. top.	Suprafata masurata (mp)	Adresa imobilului	
Nr. top. 110, Nr. top. 111, Nr. Cad.446110, Nr. Cad.446235	3541	loc. Timisoara, Str. C.D. Loga, Nr. 42-44	
Cartea funciara nr.	423745, 423761, 446110, 446235	UAT	TIMISOARA

479500

479450

479400

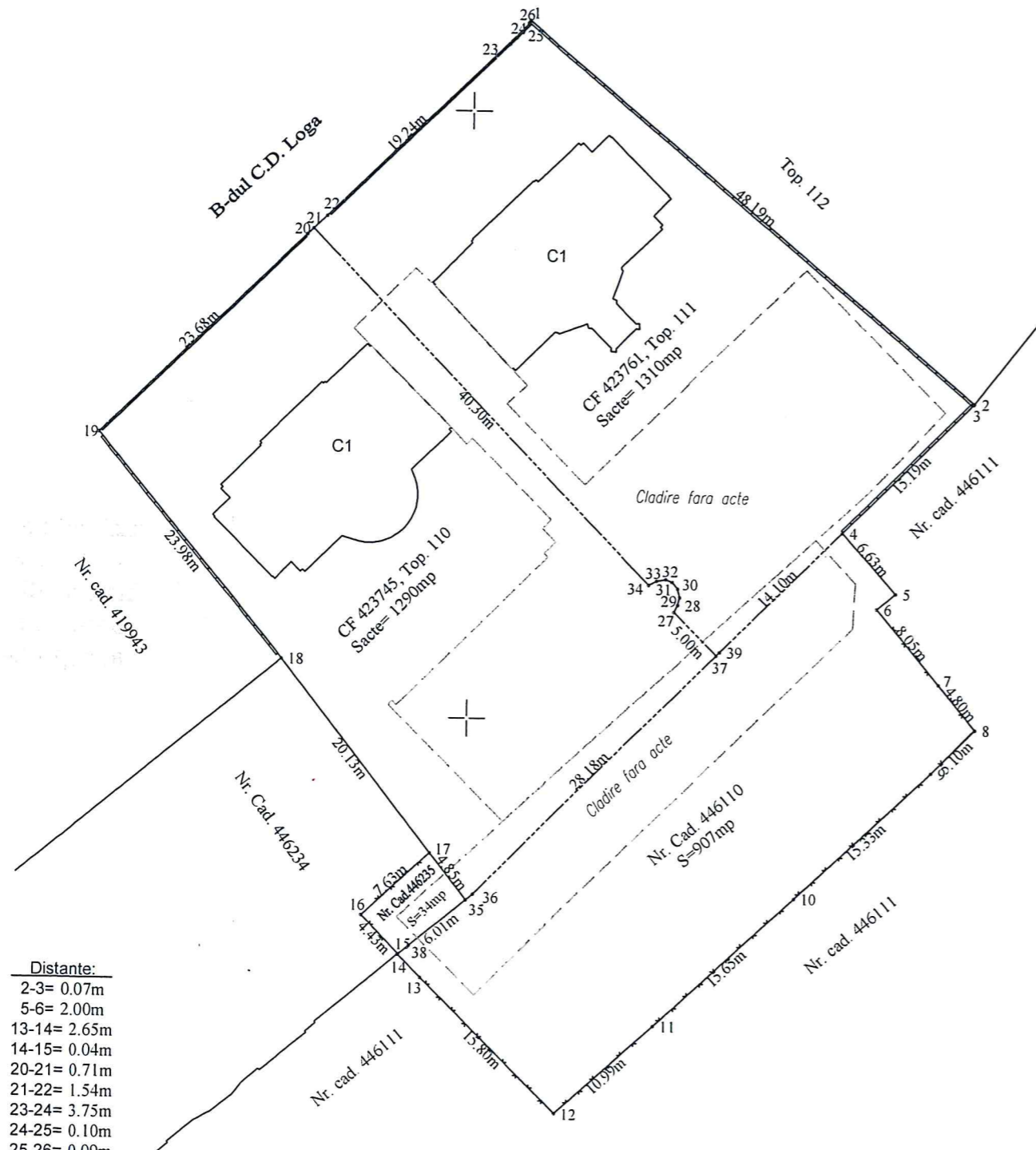

- Distante:
- 2-3= 0.07m
 - 5-6= 2.00m
 - 13-14= 2.65m
 - 14-15= 0.04m
 - 20-21= 0.71m
 - 21-22= 1.54m
 - 23-24= 3.75m
 - 24-25= 0.10m
 - 25-26= 0.09m
 - 26-1= 0.21m
 - 27-28= 0.66m
 - 28-29= 0.65m
 - 29-30= 0.73m
 - 30-31= 0.72m
 - 31-32= 0.54m
 - 32-33= 0.76m
 - 33-34= 0.74m
 - 35-36= 0.77m
 - 37-39= 0.40m
 - 15-38= 1.13m

- LEGENDA:
- Gard de plasa
 - Gard de beton
 - Cladire fara acte
 - Limita de proprietate

479500

479450

Situatia actuala (inainte de alipire)				Situatia viitoare (dupa alipire)			
Nr. cad. / top	Suprafata masurata [mp]	Categ. folosinta	Descrierea imobilului	Nr. cad. nou	Suprafata masurata [mp]	Categ. folosinta	Descrierea imobilului
Nr. top.110	1290	Cc	Curti constructii cu C1 CLINICA DE BALNEOLOGIE SI RECUPERARE MEDICALA	446700	3541	Cc	Curti constructii cu C1, C2 CLINICA DE BALNEOLOGIE SI RECUPERARE MEDICALA Loc. Timisoara Jud. Timis
Nr. top.111	1310	Cc	Curti constructii cu C1 CLINICA DE BALNEOLOGIE SI RECUPERARE MEDICALA				
Nr. cad.446110	907	Cc	Curti constructii				
Nr. Cad.446235	34	Cc	Curti constructii				
Total	3541			Total	3541		

Executant: WEST CAD SRL
ING. TUDOSIE DORIN

CONFIRMAREA EXECUTAREA MASURATORILOR LA TEREN, CORECTITUDINEA INTOCMIIRII DOCUMENTATIILOR CADASTRALE SI CORESPONDENTA ACESTORA CU REALITATEA

Semnatura si stampila

WEST CAD SRL
Seri RO-BJ
Nr. 0713/30.07.2015

TUDOSIE DORIN

Inspector

Confirm introducerea imobilului in baza de date integrata si atribuirea numarului cadastral.

Semnatura si parafa

Oficiu: E
TIMISOARA
CADASTRU

Stampila BCPI 159391 / 26 JUL. 2018



Oficiul de Cadastru și Publicitate Imobiliară TIMIS
Biroul de Cadastru și Publicitate Imobiliară Timisoara
 Adresa: Localitate: Timisoara, str. Armoniei nr, 1C, 0256201089

Nr.	159391
Ziua	26
Luna	07
Anul	2018

REFERAT DE ADMITERE

(Alipire imobile)

Anexa 7

Domnului/Doamnei SPITALUL CLINIC MUNICIPAL DE URGENTA TIMISOARA
 Domiciliul Loc. Timisoara, Str Hector, Nr. 1, Jud. Timis

Referitor la cererea inregistrată sub numărul **159391** din data **26-07-2018**, vă informăm:

Imobilele:

- 1) **423745** situat în Loc. Timisoara, Bdul DIACONOVICI LOGA, Nr. 42, Jud. Timis, UAT Timisoara având suprafața măsurată mp;
- 2) **423761** situat în Loc. Timisoara, Bdul DIACONOVICI LOGA, Nr. 44, Jud. Timis, UAT Timisoara având suprafața măsurată mp;
- 3) **446110** situat în Loc. Timisoara, Str OCSKO TEREZIA, Jud. Timis, UAT Timisoara având suprafața măsurată 907 mp;
- 4) **446235** situat în Loc. Timisoara, Str C.D. LOGA, Nr. 40/A, Jud. Timis, UAT Timisoara având suprafața măsurată 34 mp;

Au fost alipite, rezultând imobilul cu numărul cadastral 446700, situat în Loc. Timisoara, Bdul BULEVARDUL DIACONOVICI LOGA, Nr. 42,44, Jud. Timis, UAT Timisoara având suprafața măsurată 3541 mp

Certific că informațiile din prezentul extras sunt conforme cu datele din planul cadastral de carte funciară al OCPI TIMIS la data: 26-07-2018.

Situația prezentată poate face obiectul unor modificări ulterioare, în condițiile Legii cadastrului și a publicității imobiliare nr. 7/1996, republicată, cu modificările și completările ulterioare.

Inspector
IONUT BOBA

Oficiul de Cadastru și Publicitate Imobiliară Timisoara
BOBA IONUT DANIEL
 CONSILIER CADASTRU