

# CONSTRUCTII PENTRU TURISM, SERVICII, SPORT SI RECREERE PLAN URBANISTIC DE DETALIU

## PLAN INCADRARE

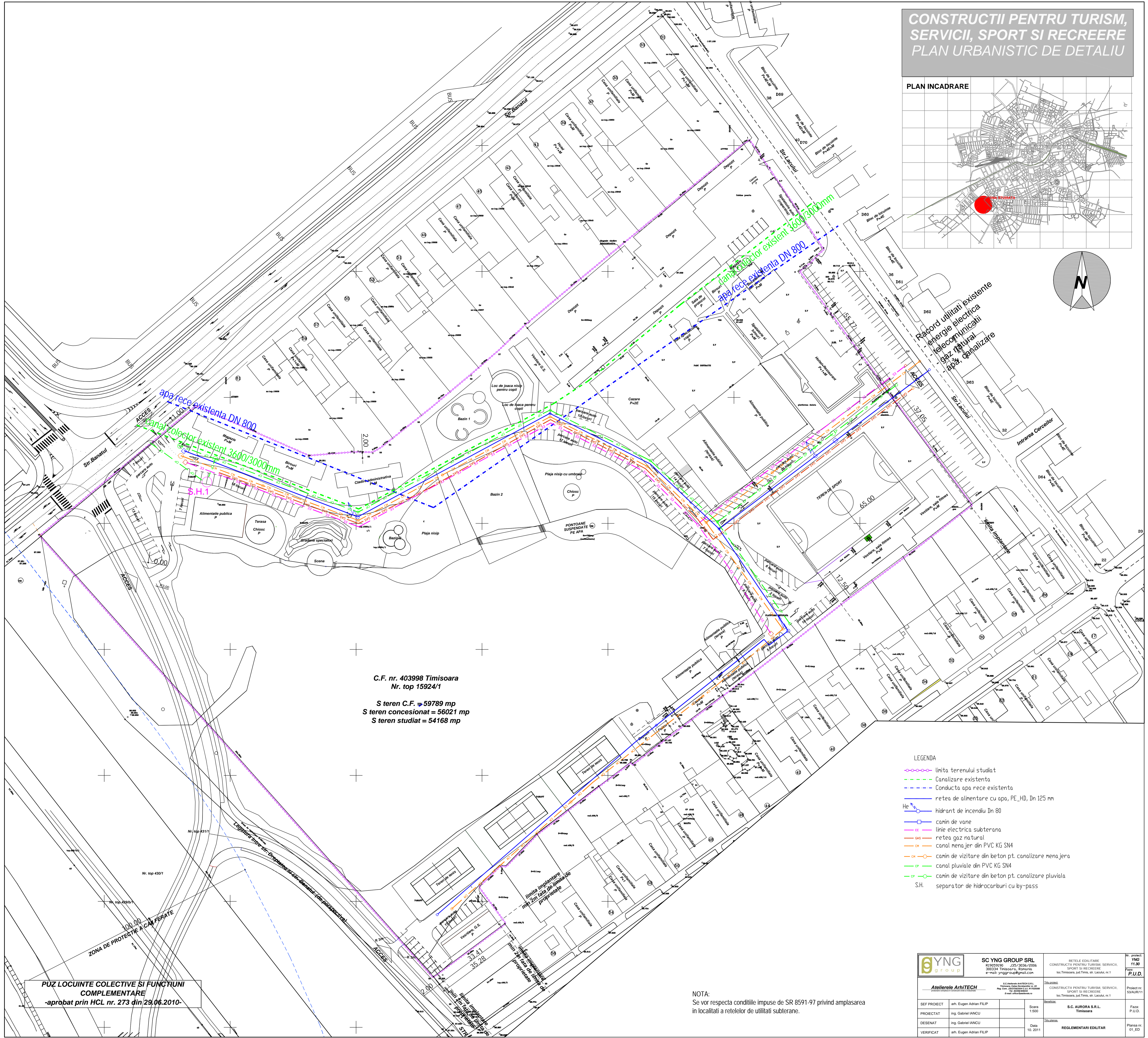
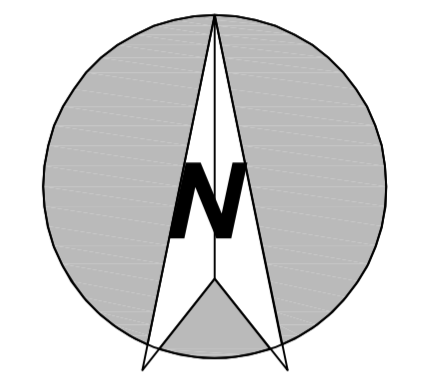
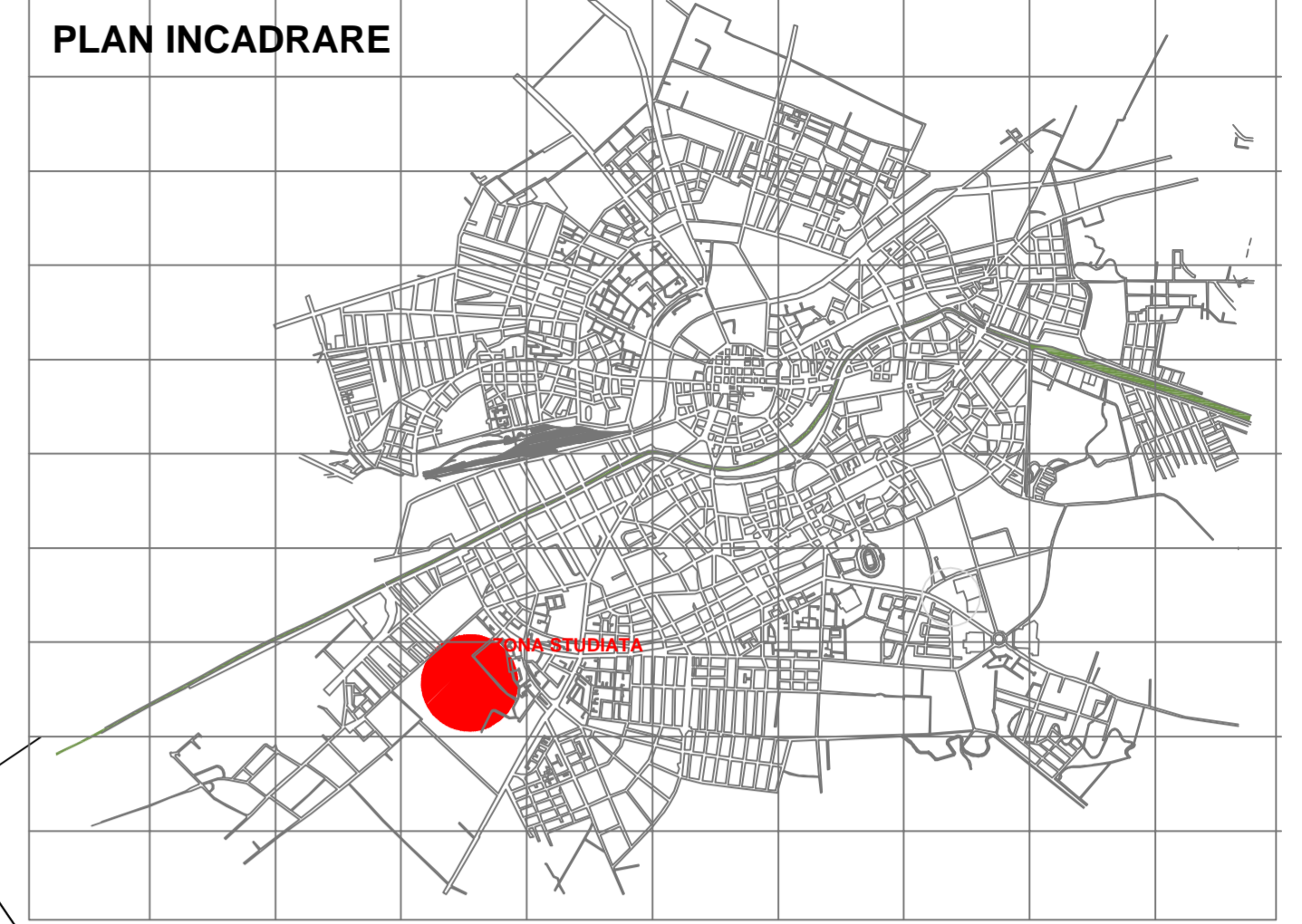

apa rece existenta DN 800  
canal colector existent 3600/3000mm

apa rece existenta DN 800  
canal colector existent 3600/3000mm

C.F. nr. 403998 Timisoara  
Nr. top 15924/1

S teren C.F. = 59789 mp  
S teren concesionat = 56021 mp  
S teren studiat = 54168 mp

limita implantare  
min 2m fata de limita de  
proprietate

### LEGENDA

- - - - - limita terenului studiat
- - - - - Canalizare existenta
- - - - - Conducta apa rece existenta
- retea de alimentare cu apa, PE\_HD, Dn 125 mm
- He — hidrant de incendiu Dn 80
- canin de vane
- linie electrica subterana
- retea gaz natural
- canal menajer din PVC KG SN4
- canin de vizitare din beton pt. canalizare menajera
- canal pluvial din PVC KG SN4
- canin de vizitare din beton pt. canalizare pluviala
- S.H. — separator de hidrocarburi cu by-pass

PUZ LOCUINTE COLECTIVE SI FUNCUNI  
COMPLEMENTARE  
-aprobat prin HCL nr. 273 din 29.06.2010-

NOTA:  
Se vor respecta conditiile impuse de SR 8591-97 privind amplasarea  
in localitati a retelei de utilitati subterane.

		<b>SC YNG GROUP SRL</b> R19259/90 J25/3036/2006 302334 Timisoara, Romania e-mail: yng@cup.ro		RESELE EDILITARE CONSTRUCTII PENTRU TURISM, SERVICII, SPORT SI RECREERE loc Timisoara, jud Timis, str. Lacului, nr. 1		Nr. proiect <b>YNG</b> <b>11.30</b>
<b>Atelierul Arhitect</b> S.C. ARHITECTON S.R.L. Timisoara, Calea Dabovici nr. 22 Jud. Timis, 300010 Timisoara, Romania e-mail: arhitecton@arhitecton.ro		S.C. AURORA S.R.L. Timisoara CONSTRUCTII PENTRU TURISM, SERVICII, SPORT SI RECREERE loc Timisoara, jud Timis, str. Lacului, nr. 1		Proiect nr. 53/AUR/11		Faza: P.U.D.
SEF PROIECT	arh. Eugen Adrian FILIP	Scara	1:500	REGLEMENTARI EDILITAR		Planşa nr. 01_ED
PROIECTAT	ing. Gabriel IANCU	Data	10.2011			
DESENAT	ing. Gabriel IANCU					
VERIFICAT	arh. Eugen Adrian FILIP					