

PLAN DE INCADRARE IN ZONA

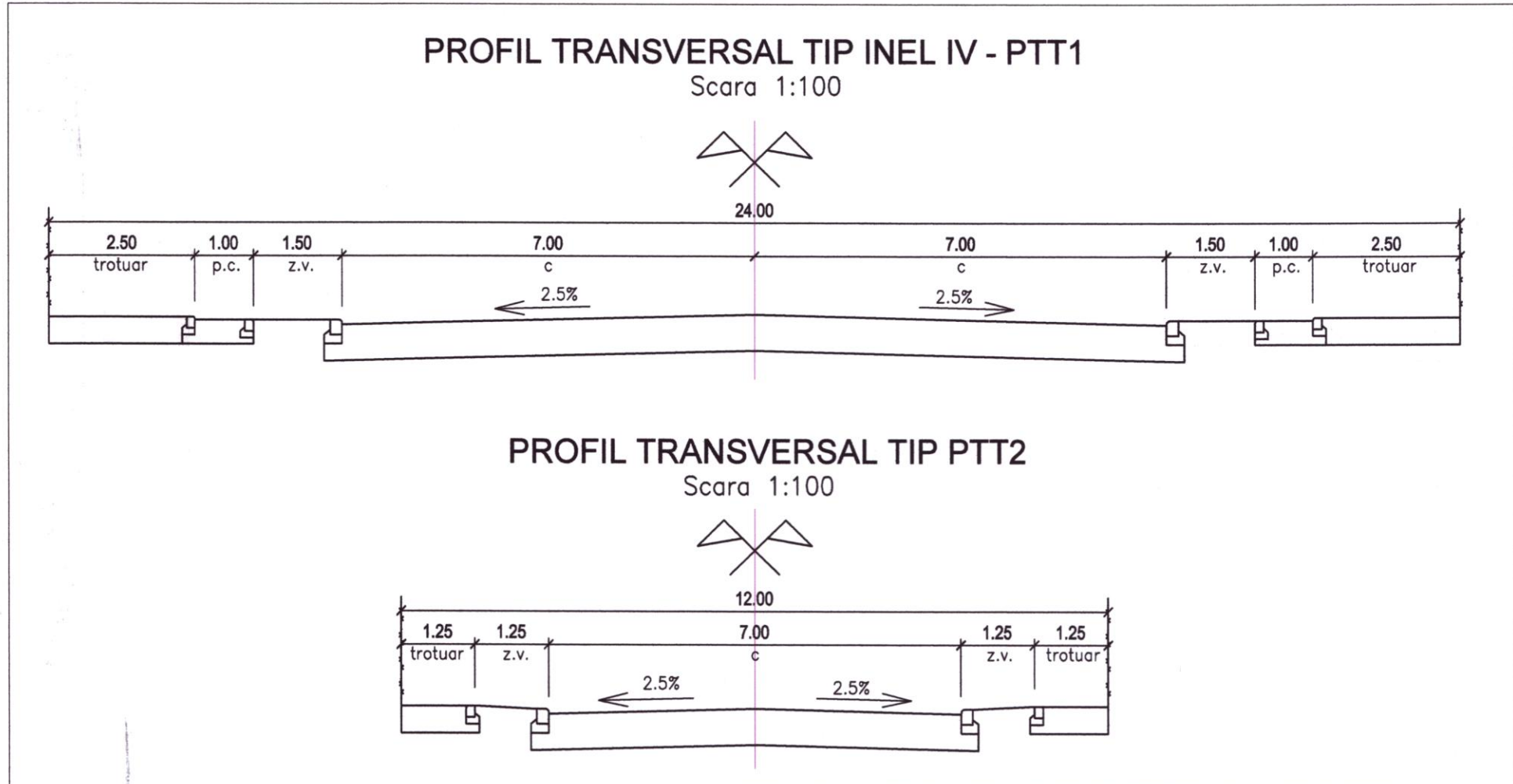

Calcul necesar locuri de parcare  
 Corpul A+B: birouri cu 80 angajati (S=2x800mp=1.600 mp)  
 1.600mp x 1loc/60mp = 27 locuri  
 spor 50 % x 27 = 14 locuri  
 Total necesar locuri de parcare = 41 locuri  
 Locuri de parcare in incinta: 59 locuri  
**TOTAL locuri parcare asigurate: 59 locuri**

- LEGENDA**
- carosabil existent
  - carosabil propus in etapa a II-a
  - carosabil propus in incinta
  - parcele propuse in incinta
  - limita de proprietate
  - prospect strada

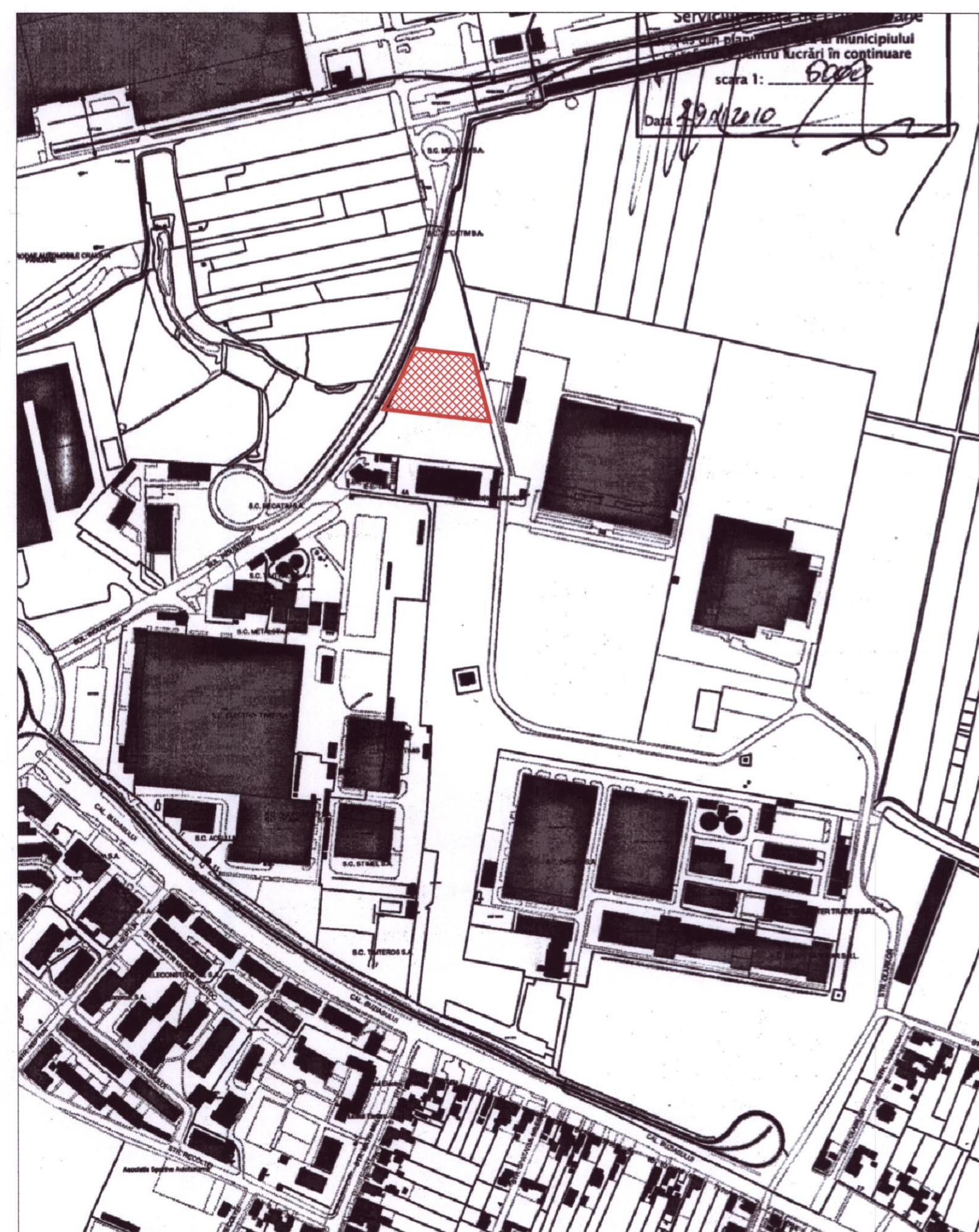
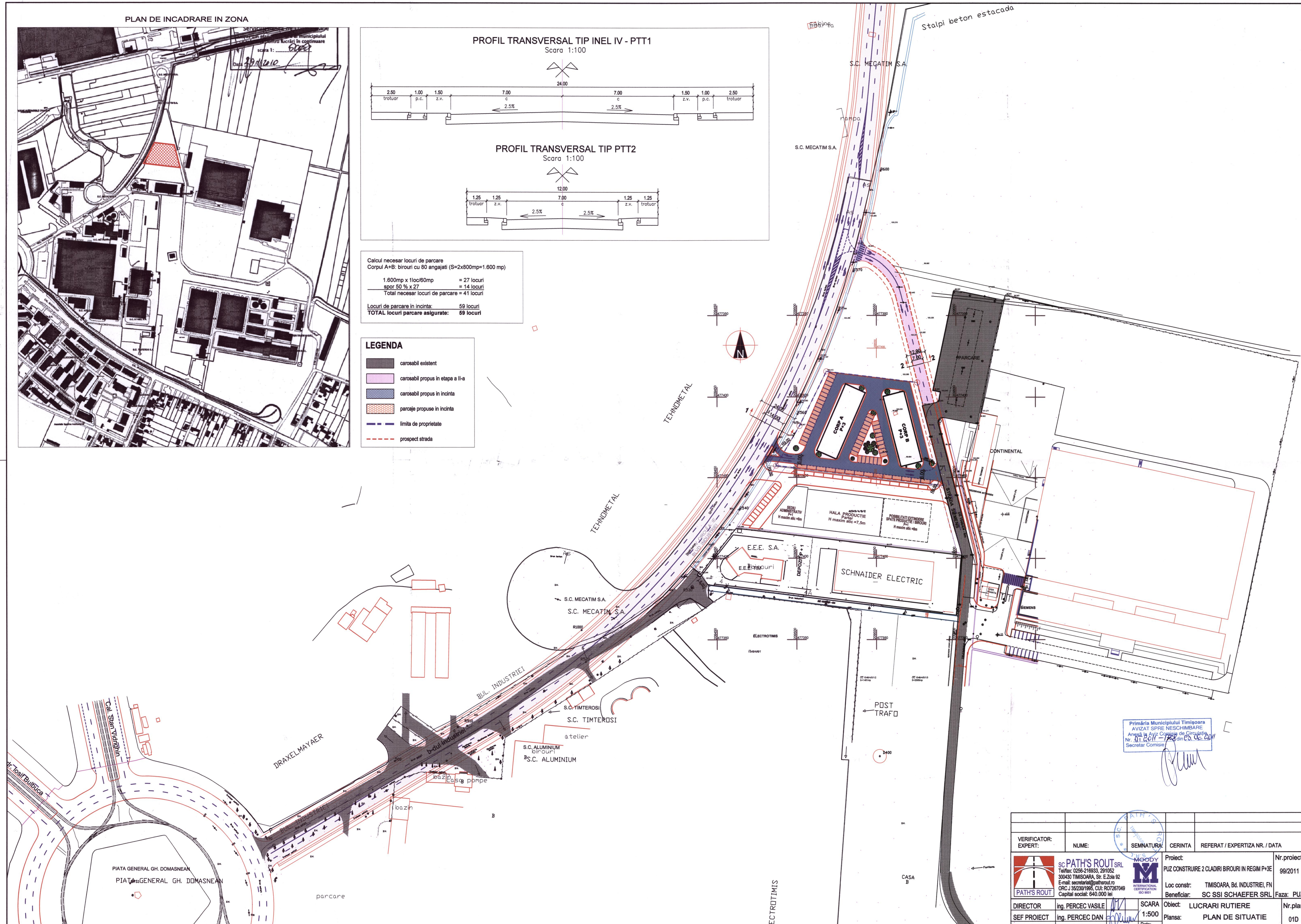

Primăria Municipiului Timișoara  
 AVIZAT SPRE MENCHIMBARE  
 Anexă la Aviz Comisia de Circulație  
 Nr. 01.0017-178 din 05.06.2011  
 Secretar Comisie

VERIFICATOR: EXPERT:	NUME:	SEMNTURA:	CERINTA	REFERAT / EXPERTIZA NR. / DATA
				Proiect: PUZ CONSTRUIRE 2 CLADIRI BIROURI IN REGIM P+3E Loc constr: TIMISOARA, Bd. INDUSTRIEI, FN Beneficiar: SC SSI SCHAEFER SRL Obiect: LUCRARI RUTIERE Plansa: PLAN DE SITUATIE
DIRECTOR	ing. PERCEC VASILE	SCARA	1:500	Nr. proiect: 99/2011
SEF PROIECT	ing. PERCEC DAN	Data:	IUN.2011	Faza: PUZ
PROIECTANT	ing. PERCEC DAN			Nr. plan: 01D