

PLAN DE ANSAMBLU  
Sc. 1:5000

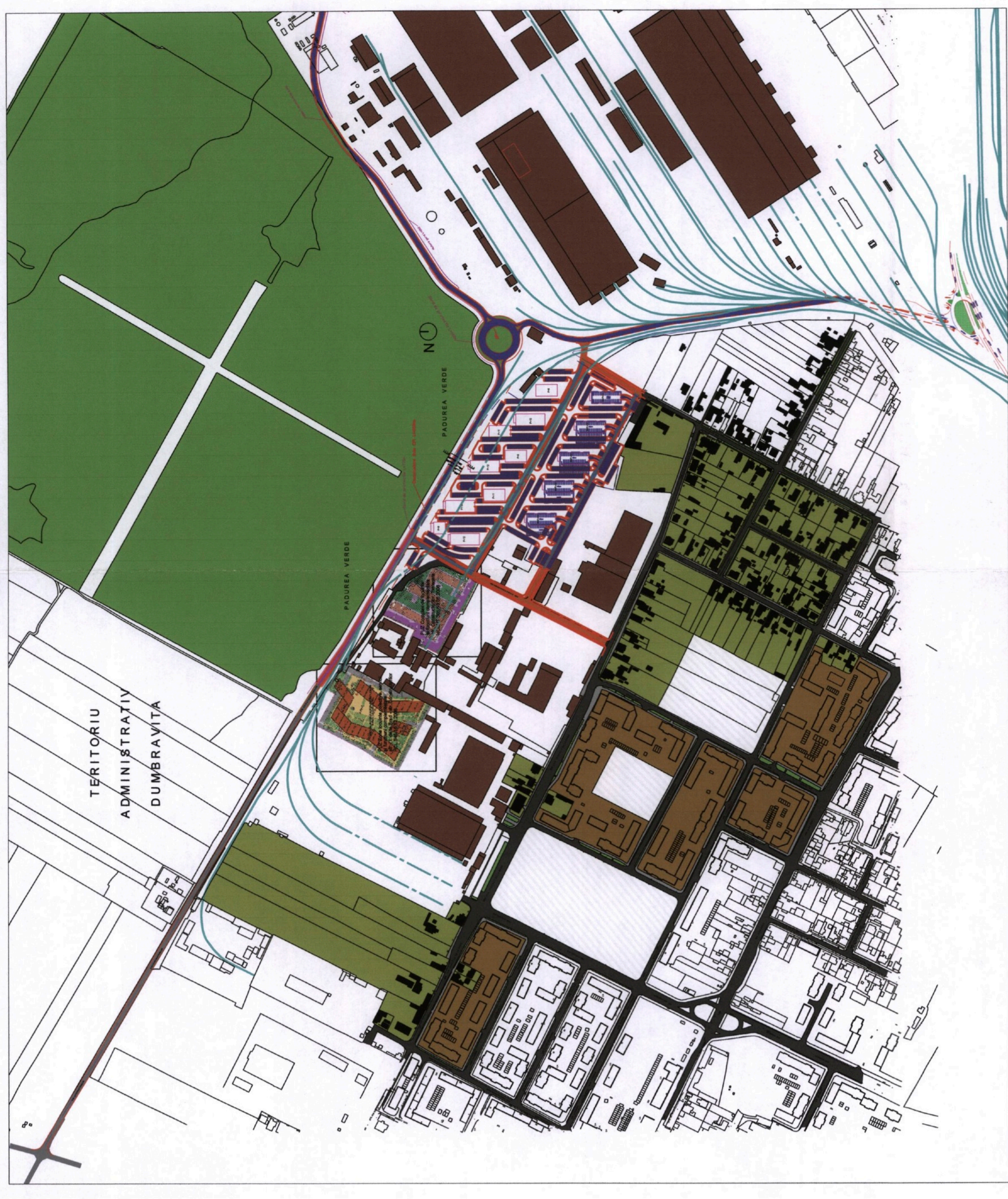

PLAN SUBSOL  
Sc. 1:1000

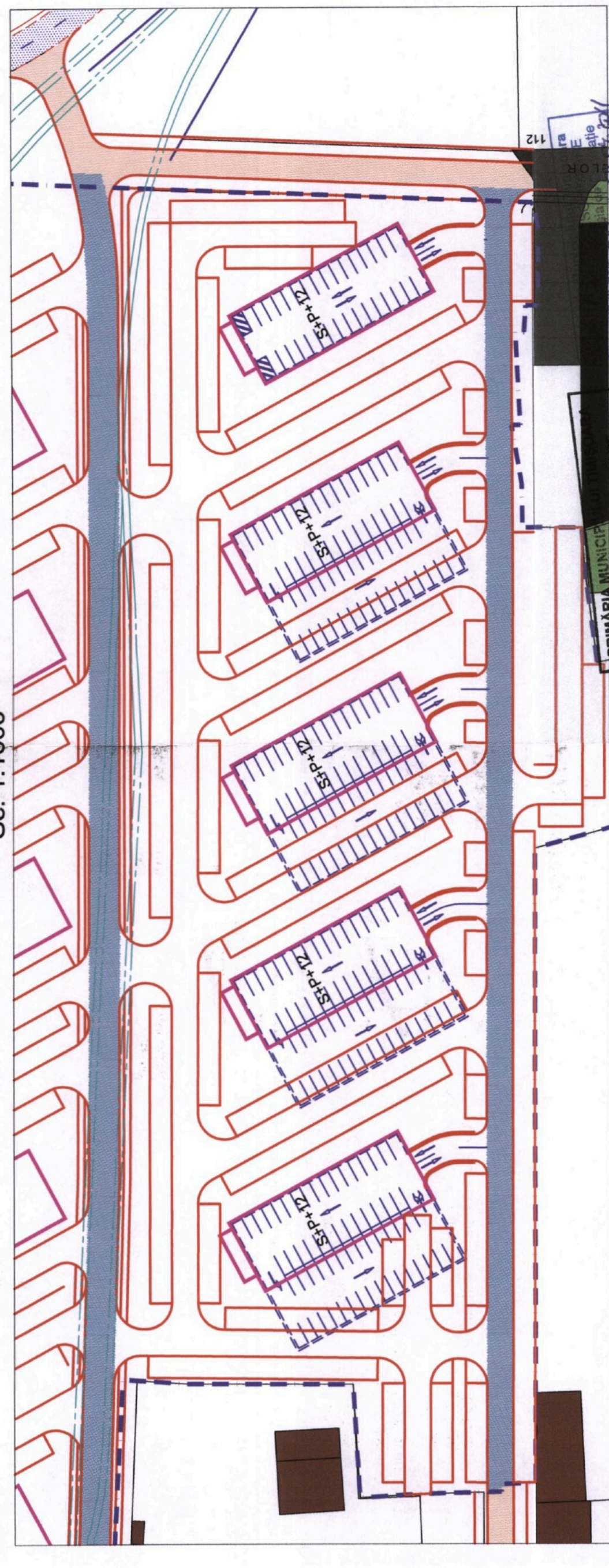

PLAN DE SITUATIE  
Sc. 1:1000

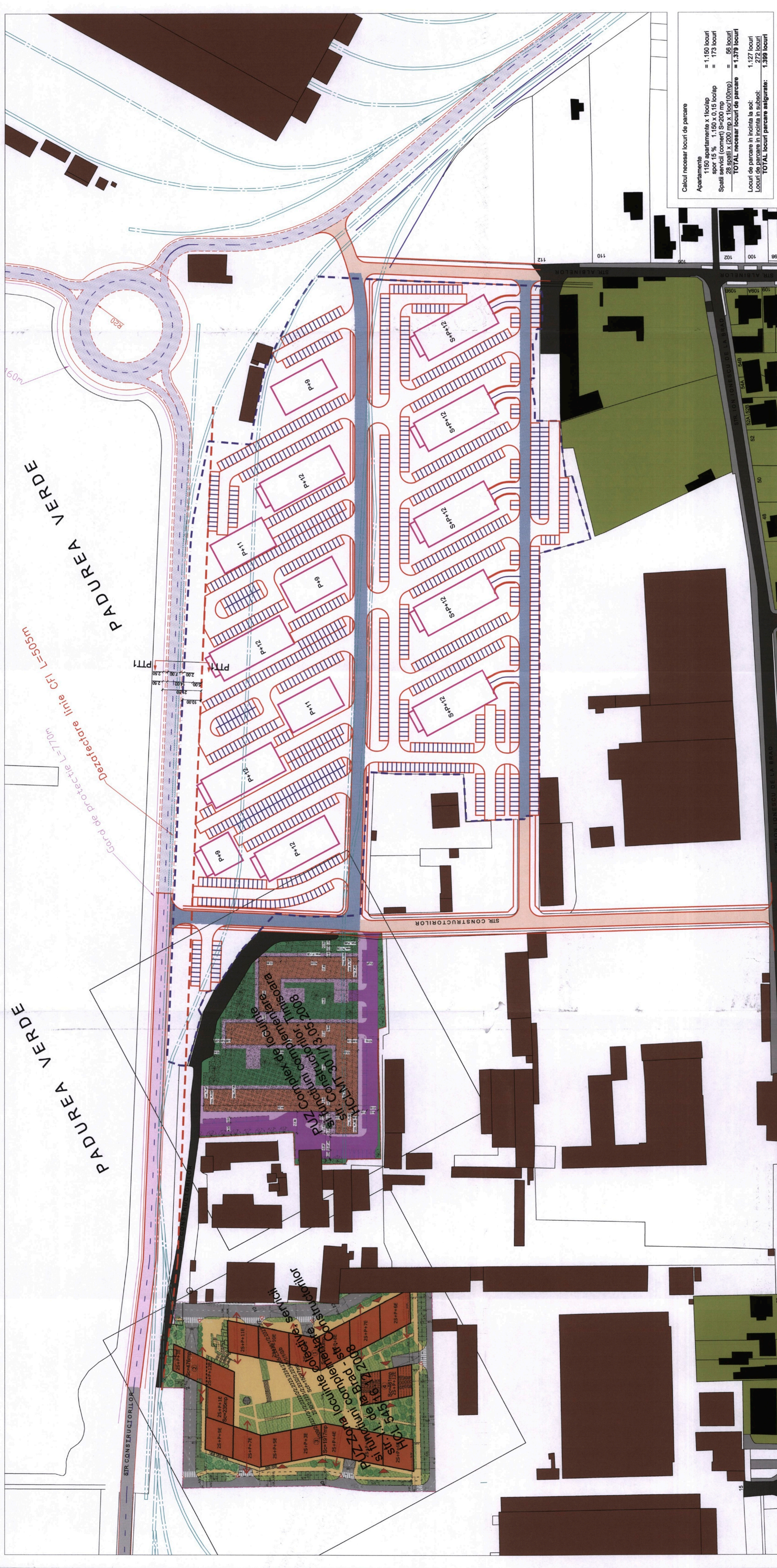

Calcul necesar locuri de parcare  
 Apartamente = 1150 locuri  
 1150 apartamente x 1 loc/flat = 1150 locuri  
 Spatii servicii (comert) S=200 mp = 59 locuri  
 29 spatii x (200 mp x 1 loc/100mp) = 59 locuri  
 TOTAL necesar locuri de parcare = 1209 locuri  
 Locuri de parcare in incinta la scd: 1127 locuri  
 Locuri de parcare in incinta la subsol: 82 locuri  
 TOTAL locuri parcare inghetate: 1209 locuri

PROFIL TRANSVERSAL TIP PTT1  
Scara 1:100

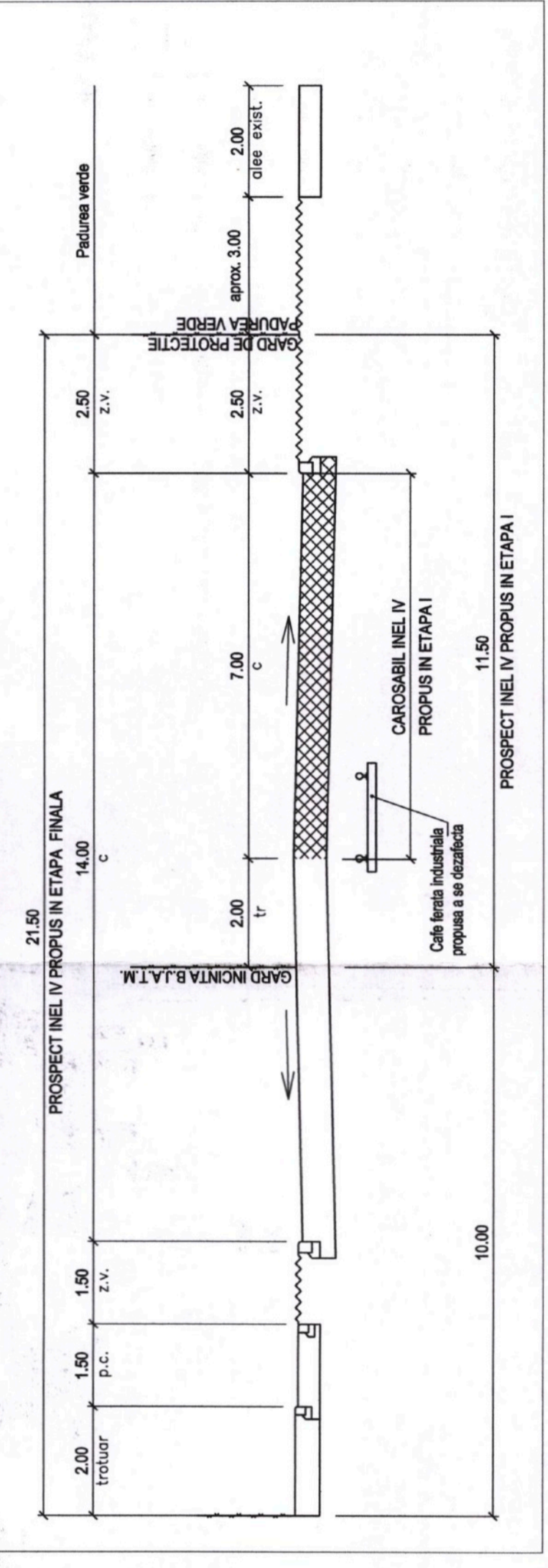

- LEGENDA**
- canalizi existenti
  - canalizi propus INEL IV (confr. SF inlocuit de PATHS ROUT et. anulat de PMT)
  - canalizi propus drumuri de legatura - etapa I
  - canalizi propus in incinta P.U.Z studiat
  - canalizi propus drumuri de legatura - perspectiva
  - limita de proprietate P.U.Z studiat
  - limita perspectiva proiectat INEL IV
  - trasee existente CF Incastrate

VERIFICATOR: EXPERT:	NUME:	SERIIANATURA:	CERINTA:	REFERENT EXPERTIZA NR./ DATA:	Nr. proiect:
					22/2011
Proiectant: <b>PATHS ROUT SRL</b> Nr. 571 din 27.07.2011 No. Serviciul Asistenta Tehnica Urban Vizitat SF pe casa la Adresa: Ploiesti, Bulevardul Unirii Proiectat de: <b>ING. PERCEC VASILE</b> No. Serviciul Asistenta Tehnica Urban				Proiect: <b>P.U.Z COMPLEX REZIDENTIAL TAGOR</b> Loc. constr.: <b>TRINAVIA &amp; UNICOM/URUB-UMED</b> Beneficiar: <b>SC NOVA MARKET GRUP SRL</b>	
Director: <b>ING. PERCEC VASILE</b> Sef proiect: <b>ING. PERCEC DAN</b>				Loc. constr.: <b>TRINAVIA &amp; UNICOM/URUB-UMED</b> Beneficiar: <b>SC NOVA MARKET GRUP SRL</b>	
SCARA: <b>1:1000</b> PLAN DE SITUATIE				Nr. plan: <b>01</b>	