

Anexa 2

Plan de incadrare in zona
Scara - 1 : 5000



INVENTAR DE COORDONATE

Pct	X	Y
1	476371569	205455554
2	476354403	205473619
3	476331219	205497003
4	476320198	205486539
5	476332201	205474265
6	476347616	205458333
7	476354034	205451735
8	476360439	205445171
9	476364082	205448484

Plan topografic
Scara - 1 : 500

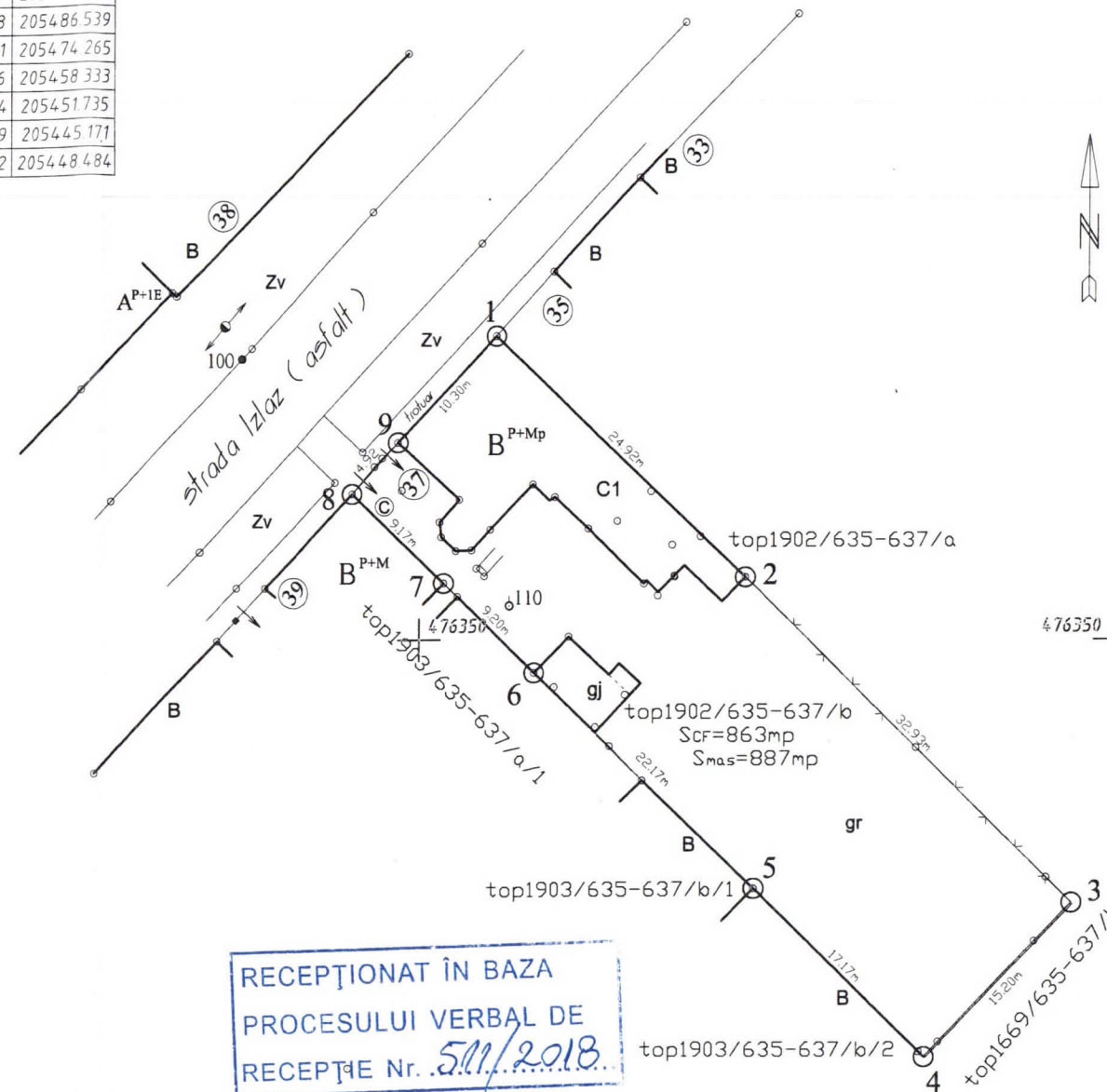

RECEPȚIONAT ÎN BAZA
PROCESULUI VERBAL DE
RECEPȚIE Nr. 511/2018

31902/27.02.2018
Oficiul de Cadastru și Publicitate Imobiliară Timișoara
BORUGĂ VIOREL
CONSILIER CADASTRU

SITUAȚIA JURIDICĂ

Nr. C.F.	Nr. top	Descriere imobil	Supr. CF (mp)	Supr. mas. (mp)	Proprietar	teren	constr.	Obs.
414961 Timisoara	1902/635-637/b	Teren cu casa P+M in Str. Izlaz nr. 37	863	887	MUNICIPIUL TIMISDARA GABOR ISTVAN si sotia GABOR SUSANA	1/1	- 1/1	imprejmuat : - latura 1-2 calcan casa, latura 2-3 gard plasa, latura 3-4 gard zidarie, latura 4-5-6-7-8 calcan constructii, latura 8-9 porti, latura 9-1 zid casa

Nota : - coordonatele X ; Y - sistem de proiectie „ Stereo '70 ”



SOCIETATEA COMERCIALA
EFICIENT S.A.
RO - 1900 TIMISOARA
Str. Simion Barnutiu nr. 11

Proiect : Plan de situatie in vederea obtinerii H.C.L. Timisoara pentru rectificarea de suprafata la imobilul cu nr. topografic 1902/635-637/b
Locul imobilului: mun. Timisoara, Str. Izlaz nr. 37 - nr. topografic 1902/635-637/b
Beneficiar : Primaria Municipiului Timisoara

PROIECT
NR.
10678 / 2017

Director ing. Iliesi V.
Sef proiect ing. Pînzaru G.
Proiectant ing. Pînzaru G.
Desenat ing. Pînzaru G.

SCARA : 1 : 500
PLANSĂ : 1 : 5000
Plan topografic
Plan de incadrare in zona
Data: 02.2018
Plansa nr. 10678 / 2017 - 01 - RT+C