

PLAN DE SITUATIE  
scara 1 : 500

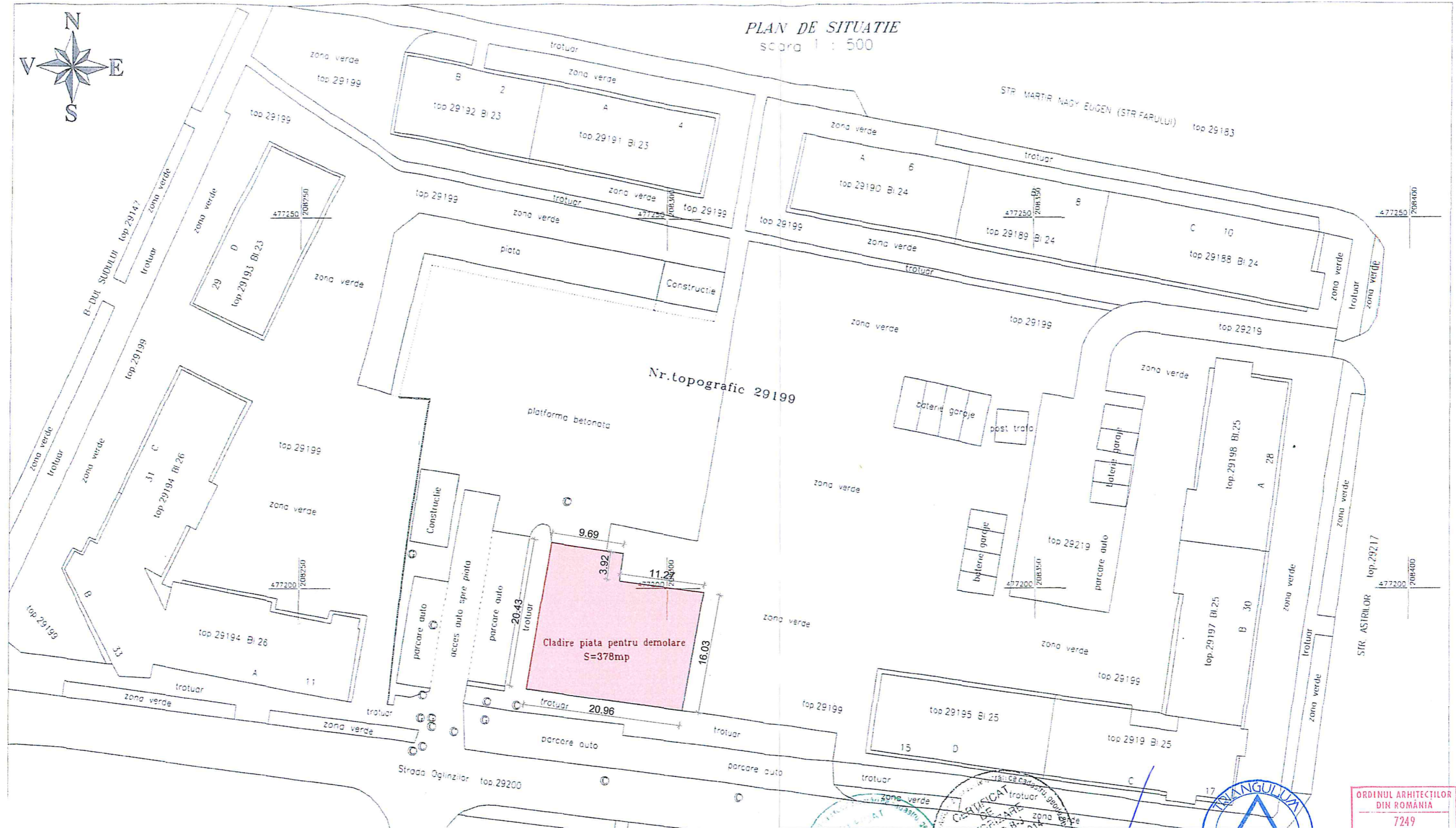
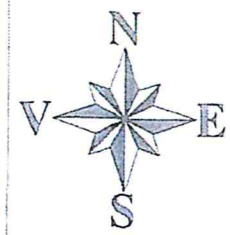

DATE ŞI INDICI CARACTERISTICI

Aria terenului conform C.F.  
Aria construita existent  
Aria construita desfasurata existent  
Aria utila existent

A.teren = 4800.00 mp  
Ac.e = 378 mp  
Ac.e = 378 mp  
Au = 336.18 mp

H.max = + 4.37 m (fata de cota 0);

P.O.T. Existent = 7.89 %  
P.O.T. Existent = 0 %

C.U.T. Existent = 0.08  
C.U.T. Existent = 0

Existent 0.00= -0.35 CTN (CTS)

Propus CTS=CTN

Expert:					
Verificator:					
Specificatie:	Numele:	Semnatura:	Cerinta:	Referat de verificare:	Expertiza:
Proiectant general:			Beneficiar: PRIMARIA MUNICIPIULUI TIMISOARA PRIN COLTERM S.A.		
Proiectant arhitectura:			Amplasament: Strada Oglinzilor, Timisoara, jud. Timis, C.F. 425289 Timisoara, nr. top. 29199/1-29199/2/2		
<p>TRIANGULUM ARHITECTURA s.r.l. TRIANGULUM ARHITECTURA s.r.l. cu sediul in Timisoara str. Stuparilor nr. 65 Timisoara - TIMIS, cod postal 300245. tel. 0723 357 005, C.U.I. 35721998</p>			Proiect: DESFIINTARE CONSTRUCTII EXISTENTE - PIATAAGROALIMENTARA DIN STRADA OGLINZILOR		
Sef proiect:	Arh. Sebastian SMOLEAN	Semnatura:	Scara:	Plan de situatie existent	
Proiectat:	Arh. Luminita DOCHIN		1:500		
Intocmit:	Arh. Luminita DOCHIN		Data:	Pl. nr.	
			MARTIE 2018	A.02	

ORDINUL ARHITECTILOR  
DIN ROMANIA  
7249

Ioan-Sebastian  
SMOLEAN  
Arhitect



PLAN DE SITUATIE  
scara 1 : 500

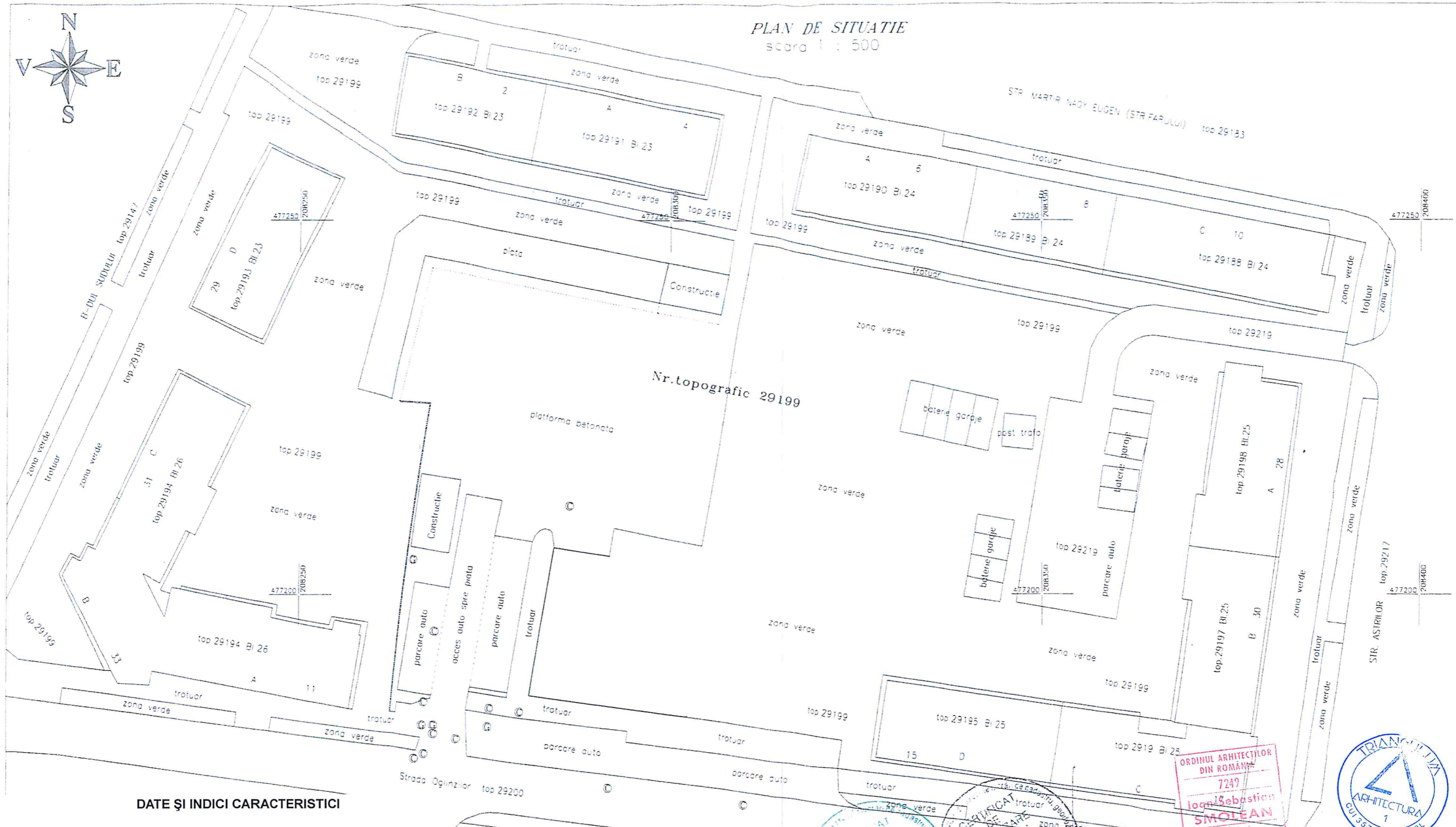
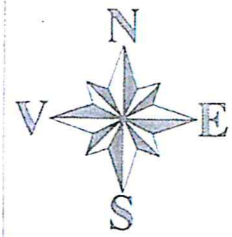

DATE ŞI INDICI CARACTERISTICI

Aria terenului conform C.F.  
Aria construita existent  
Aria construita desfasurata existent  
Aria utila existent  
H.max.e = + 4.37 m (fata de cota 0);

A.teren = 4800.00 mp  
Ac.e = 378 mp  
Ac.e = 378 mp  
Au.e = 336.18 mp

Aria construita propus  
Aria construita desfasurata propus  
Aria utila propus  
H.max.p = + 0.00 m (fata de cota 0);

Ac.p = 0.00 mp  
Ac.p = 0.00 mp  
Au.p = 0.00 mp

P.O.T. Existent = 7.89 %  
P.O.T. Propus = 0.00 %

C.U.T. Existent = 0.08  
C.U.T. Propus = 0.00

Existent 0.00= -0.35 CTN (CTS)

Propus CTS=CTN

Expert :					
Verificator:					
Specificatie:	Numele:	Semnatura:	Cerinta :	Referat de verificare :	Expertiza:
Proiectant general: Proiectant arhitectura:			Beneficiar: PRIMARIA MUNICIPIULUI TIMISOARA PRIN COLTERM S.A.		Proiect nr: 32/2018
			Amplasament: Strada Oglinzilor, Timisoara, jud. Timis, C.F. 425289 Timisoara, nr. top. 29199/1-29199/2/2		Faza: D.T.A.D.
			Proiect: DESFIINTARE CONSTRUCTII EXISTENTE - PIATA AGROALIMENTARA DIN STRADA OGLINZILOR		
Sef proiect:	Arh. Sebastian SMOLEAN	Semnatura:	Scara:	PLAN DE SITUATIE PROPUS	
Proiectat:	Arh. Luminita DOCHIN		Data:		
Intocmit:	Arh. Luminita DOCHIN		MARTIE 2018		
					Pl. nr. A.08

ORDINUL ARHITECTILOR  
DIN ROMANIA  
7249  
Ion Sebastian  
SMOLEAN  
Arhitect  
cu drept de semnatura





FATADA AX A

V1



V2



FATADA AX 1

V3

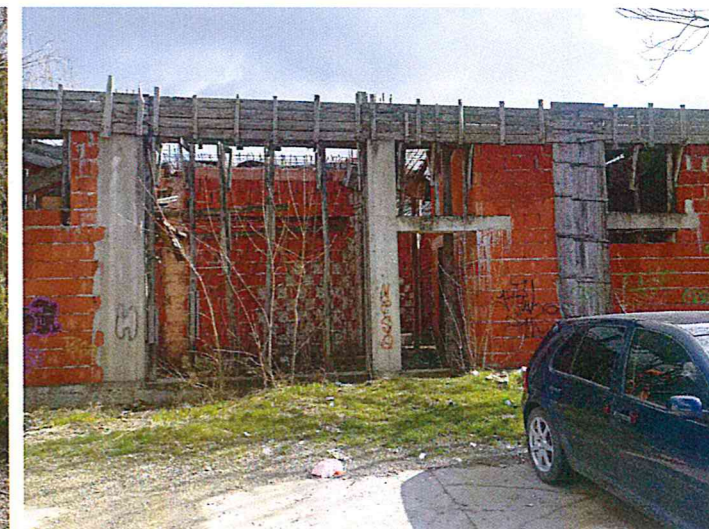

V4



FATADA AX I

V5



V6



FATADA AX 8

V7



V8



Expert :					
Verificator:					
Specificatie:	Numele:	Semnatura:	Cerinta :	Referat de verificare :	Expertiza:
Proiectant general: Proiectant arhitectura:			Beneficiar: PRIMARIA MUNICIPIULUI TIMISOARA PRIN COLTERM S.A.		Proiect nr.:
			Amplasament: Strada Oglinzilor, Timisoara, jud. Timis, C.F. 425289 Timisoara, nr. top. 29199/1-29199/2/2		32/2018
			Proiect: DESFIINTARE CONSTRUCTII EXISTENTE - PIATAAGROALIMENTARA DIN STRADA OGLINZILOR		Faza: D.T.A.D.
Sef proiect:	Arh. Sebastian SMOLEAN	Semnatura:	Scara:	Colaj poze	
Proiectat:	Arh. Luminita DOCHIN	#	Data:		
Intocmit:	Arh. Luminita DOCHIN		MARTIE 2018		
					Pl. nr. A.07