

top 26506

PLAN URBANISTIC DE DETALIU

TIMISOARA, Intrarea Pandurilor nr. 1
 - Construire imobil locuinte si functiuni complementare -
 Plan amenajare parcela



+4



- FUNCTIUNE**
- 100.12 Locuinte multilaminale P+4 existente
 - 100.12 Parc. garaje existente
 - Locuinte existente
 - Locuinte multilaminale P+4 cu functiuni complementare si birouri propozate
 - Parc. garaje existente
 - Cladire
 - Strazi cu imbucurari de fatade
 - Parcarea interioara
 - Treburari, alii petroleozi
- LIMITE**
- Limita teritoriului studiat
 - Limita parcelara
- SEMNELE**
- 100.12 Strazi de acces la S/D
 - 100.12 Numararea loturilor
 - 100.12 Cota de nivel A 4.85

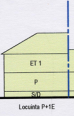
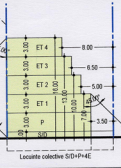
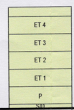

STR. NATURII

	S.C. "VEST ARHITECT" S.R.L. Timisoara, Str. Tigului nr. 40 tel./fax.: 0256-220463, 0724942442, 0722282858 oradina_vestarhitect@yahoo.com +38411912003, C.U.I. 15451164	Beneficiar:	S.C. CONSTRUCT PUR-AD S.R.L. Intrarea Pandurilor nr. 1	Nr. pr.:	237/02/08
	Proiectat: arh. CRISTINA BABESCU Desenat: arh. CRISTINA BABESCU Verificat: arh. OVIDIU CONSTANTINESCU	Denumire proiect: CONSTRUIRE IMOBIL LOCUINTE COLECTIVE S+P+4E CU FUNCTIUNI COMPLEMENTARE LA PARTIER	Scara:	1:250 1:500	Faza:
		Data: feb. 2008	Denumire plan: PLAN AMENAJARE PARCELA PROPUNERE DESFASURARE FATADE		
			Planșa numărul:		