

# PLAN DE ÎNCADRARE ÎN ZONĂ

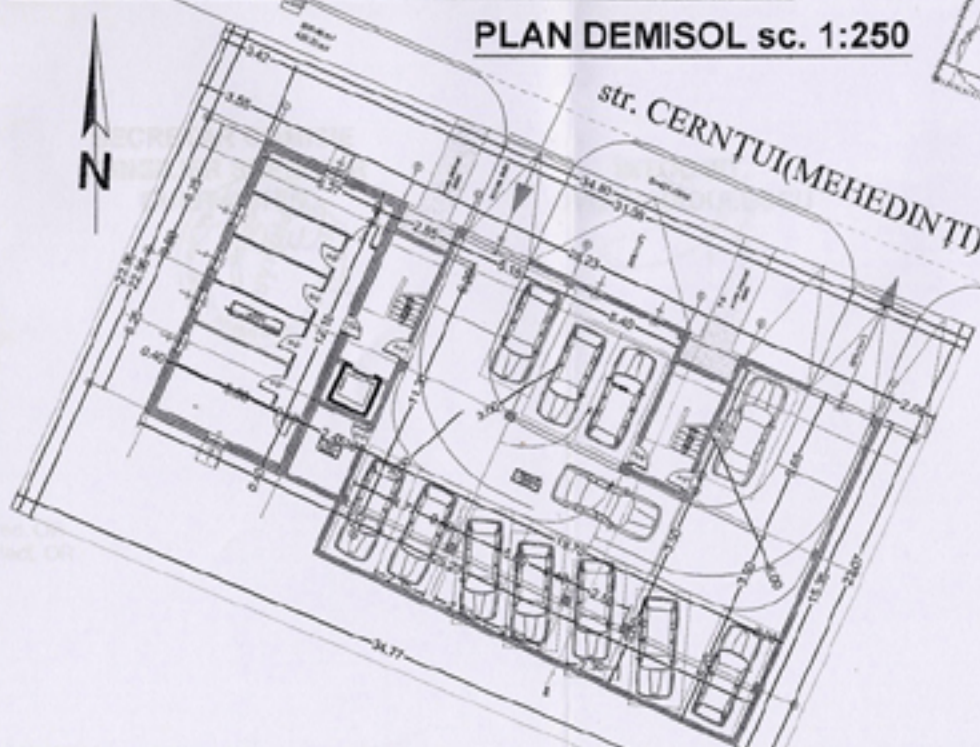

PLAN DEMISOL sc. 1:250



# PLAN DE SITUAȚIE sc.1:250

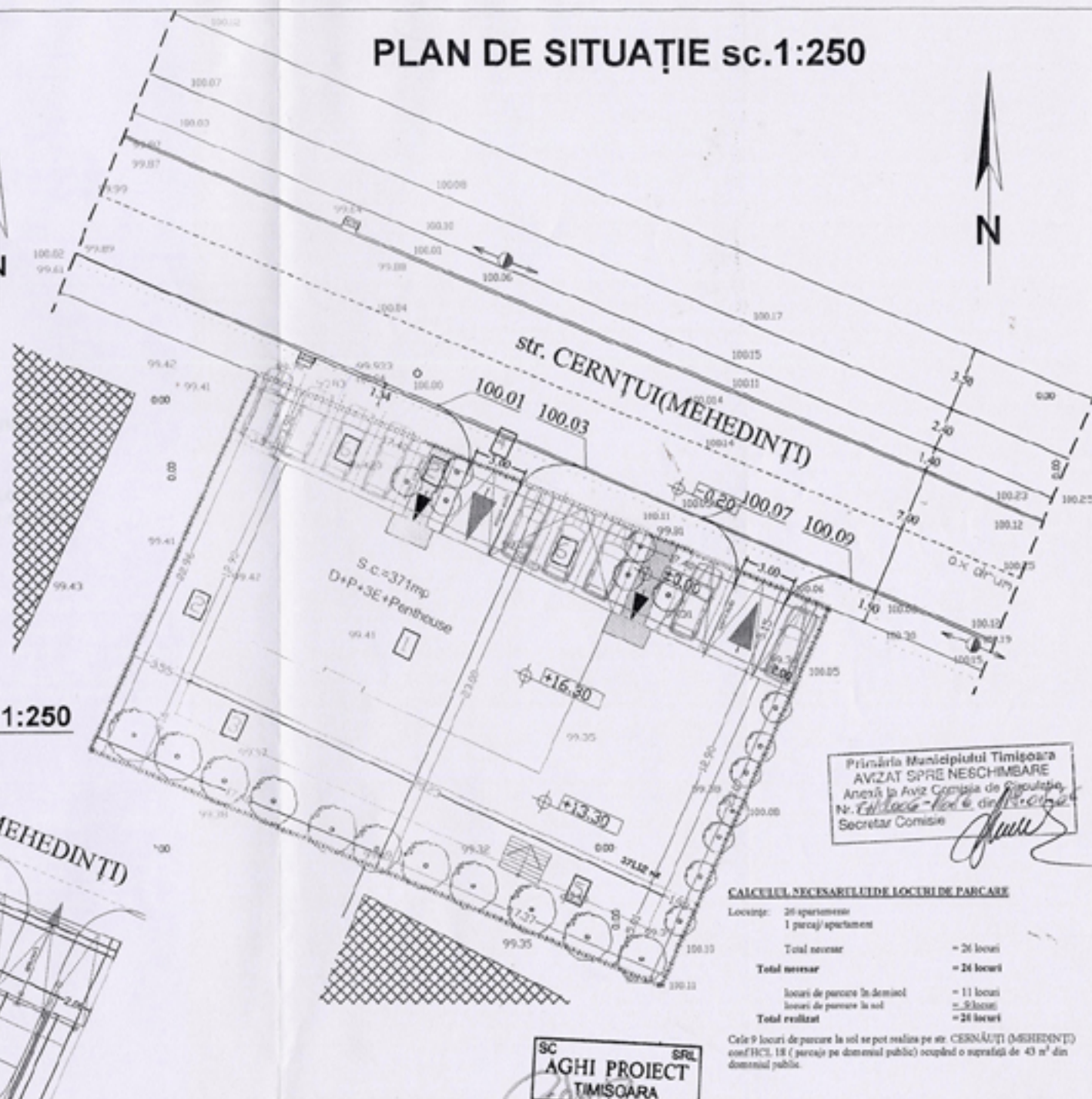

Primăria Municipiului Timișoara  
 AVIZAT SPRE NECSCHIMBARE  
 Anexă la Aviz Comisie de Circulație  
 Nr. *14/2006* din *06.04.2006*  
 Secretar Comisie

**CALCULUL NECESARITĂȚII LOCUIRII DE PARCARE**

Locuințe:	26 apartamente	
	1 parcaj/apartament	
<b>Total necesar</b>		= 26 locuri
<b>Total realizat</b>		= 26 locuri
locuri de parcare în demisol		= 11 locuri
locuri de parcare la sol		= 5 locuri
<b>Total realizat</b>		= 26 locuri

Cele 9 locuri de parcare la sol se pot realiza pe str. CERNAUȚI (MEHEDINȚI) conform HCL 18 (parcaj pe domeniul public) ocupând o suprafață de 43 m<sup>2</sup> din domeniul public.

SC AGHI PROIECT SRL  
 TIMIȘOARA

Conform C.U. Nr. 2866 din 27.04.2006

	S.C. AGHI Proiect SRL C.U. 1 R6340705 / 05/01/2000 Tel./Fax 0256-205468, 0741286108	Beneficiar: CPRIȘ REMIUS ȘI CPRIȘ ELENA STR. M. EMINESCU NR. 20, DUMBRĂVIȚA	Nr. pr. C-71	
	SPECIFICAȚIE ȘEF PROIECT: ING. ATILIA PEZES PROIECTAT: ING. TUDORA CORNEA PROIECTAT: ING. FLORIN VANCĂ	SEMNĂTURA 	Scara: 1:250 Data: 04.2006	Faza: DOC. Titlu proiect: DOC. AVIZ COMISIE DE CIRCULAȚIE AUTORIZAȚIE F.U.D. ȘI P.A.C. BLOC DE LOCUINȚE D+P+3E+Penthouse STR. CERNAUȚI (MEHEDINȚI), CA. CP 14018, TIMIȘOARA Titlu planșă: PLAN DE SITUAȚIE