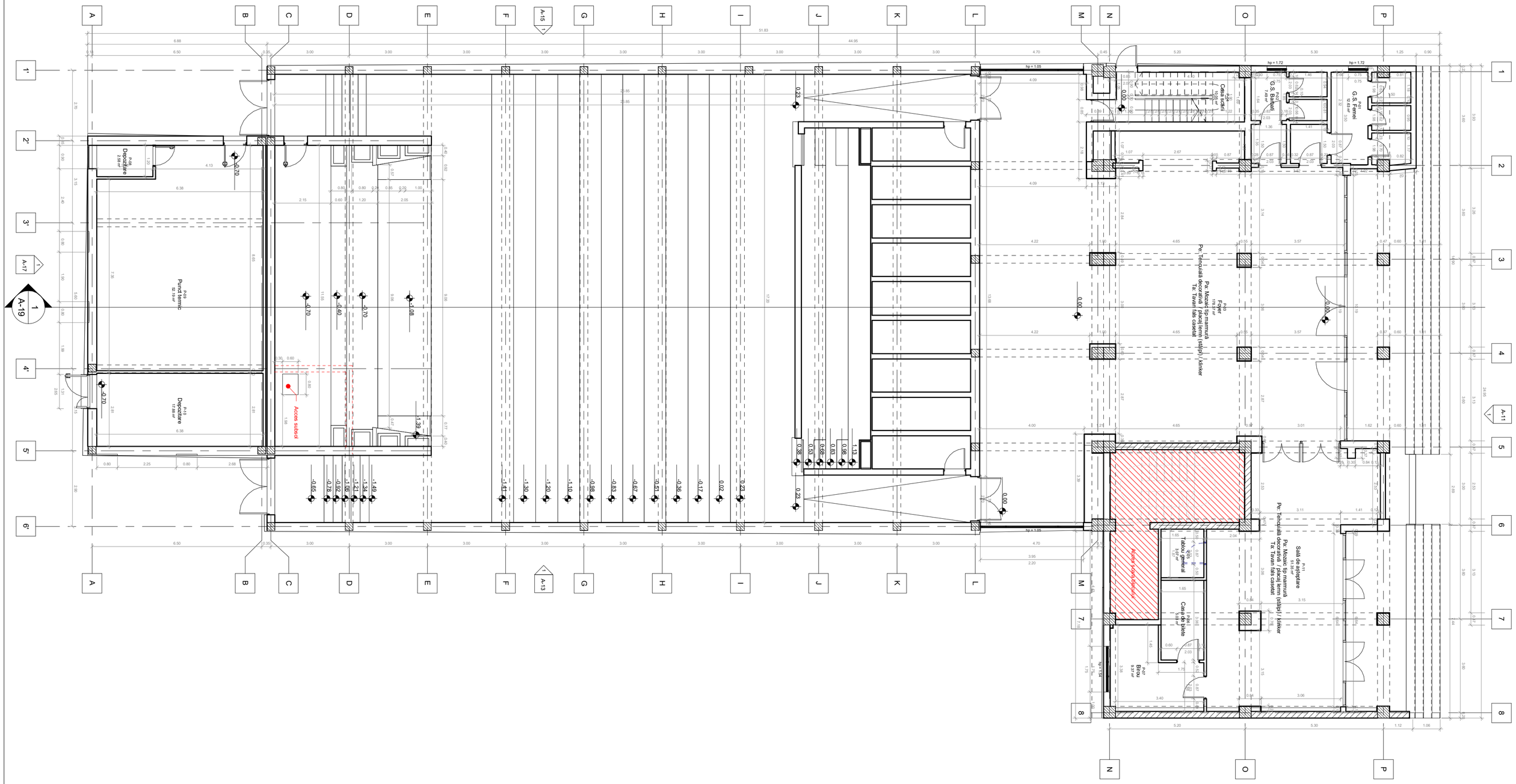

Categoria "B" de importanță

Indicatori urbanistici generali - existent

S_{teren} = 987 m^2 (cf. extras CF)
$S_{construită\ la\ sol\ bloc}$ = 24.63 m^2
$S_{desfășurată\ bloc}$ = 1373.66 m^2
$S_{construită\ la\ sol\ cinematograf}$ = 962.37 m^2
$S_{desfășurată\ cinematograf}$ = 1102.37 m^2
$S_{desfășurată\ totală}$ = 2476.93 m^2
$POT_{existent}$ = 100%
$CUT_{existent}$ = 2.50

	DATA	MODIFICĂRI EFECTUATE	FIRMĂ, PF

Verificator / Expert	Nume	Semnătură	Cerință	Referat de verificare / Raport de expertiză tehnică (titlu/nr./data)

Proiectant general

S.C. GRAPHIC SPACE S.R.L.
Adresa: Calea Martirilor, nr.50, et.1, CP:300776 Timișoara, Timiș
Tel/Fax: 0356-172644
tehnic@brainlog.ro

BENEFICIAR	Municipiul Timișoara, B-dul C.D. Loga, nr. 1
TITULARUL INVESTIȚIEI	Municipiul Timișoara - Biroul Sport-Cultură
INVESTIȚIE	Reabilitare imobil cinematograf "Dacia" DALI+PT
AMPLASAMENT	str. Burebista, nr. 5, Timișoara, jud. Timiș
TITLU PLANȘĂ	Plan parter existent

Pr. Nr.: 50-184//2019

Faza: D.A.L.I.

Planșa nr.: A-05

SPECIFICAȚIE	NUME	SEMNĂTURĂ
Manager:	ing. Ovidiu Murărașu	
Șef proiect specialitate:	arh. Ioan-Răzvan Molie	
Proiectat:	arh. Ioan-Răzvan Molie	
Desenat:	arh. Ioan-Răzvan Molie	
Verificat/ ctr STAS:	ing. Ovidiu Murărașu	

Scara: 1 : 100

Data: Mai 2019