

PLAN DE AMPLASAMENT ȘI DELIMITARE A IMOBILULUI  
SCARA 1:500

Nr. cadastral	Suprafața măsurată a imobilului (mp)	Adresa imobilului
	2963	str. Iancu Vacarescu nr. 18, Timisoara
Nr. Carte Funciară		Unitatea Administrativ Teritorială (UAT)
447302		Timisoara

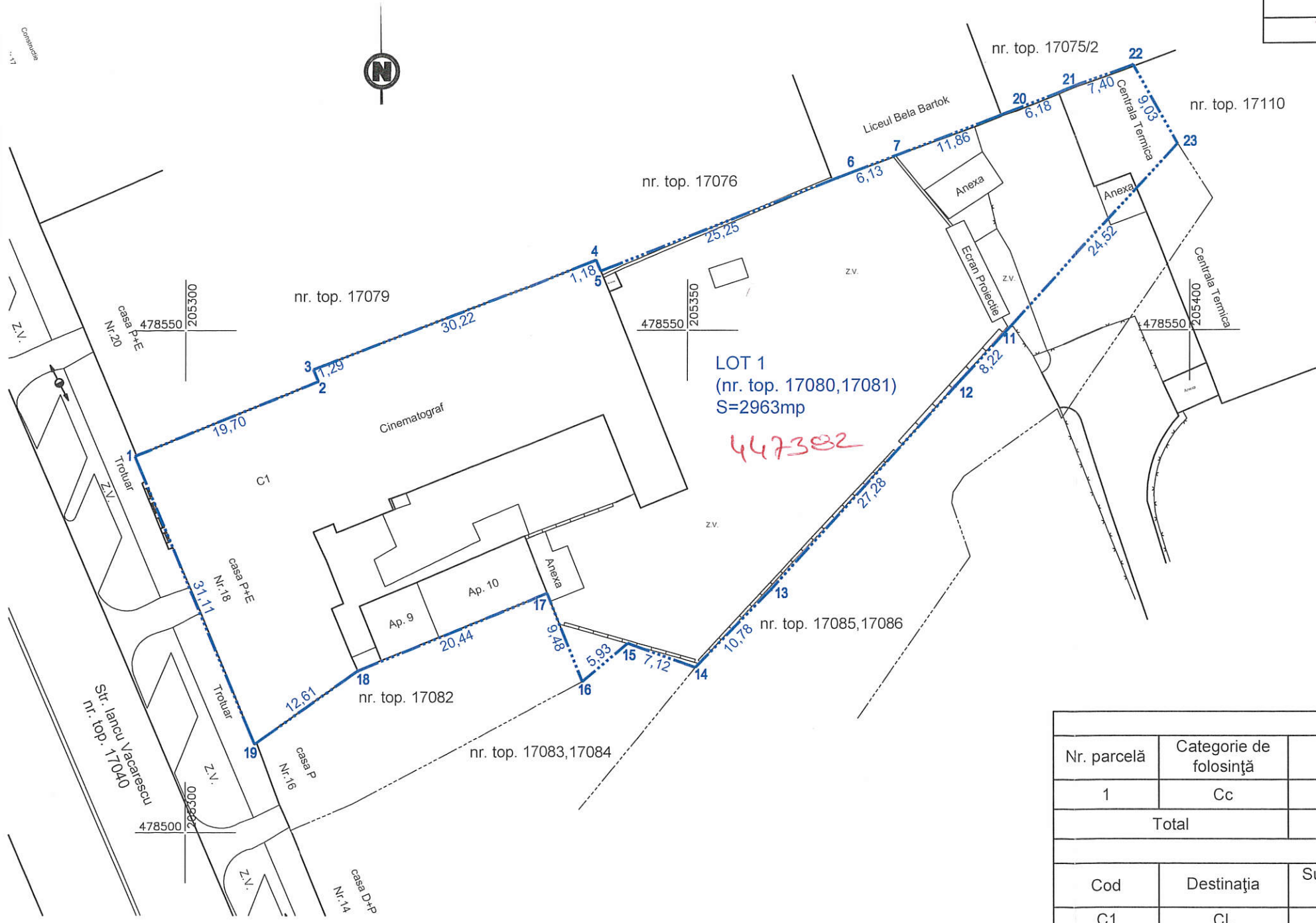

A. Date referitoare la teren			
Nr. parcelă	Categorie de folosință	Suprafața (mp)	Mențiuni
1	Cc	2963	teren intravilan partial imprejmuit
Total		2963	
B. Date referitoare la construcții			
Cod	Destinația	Suprafața construită la sol (mp)	Mențiuni
C1	CL	1087	casa cu 1 etaj
Total		1087	

Suprafața totală măsurată a imobilului = 2963 mp  
Suprafața din act = 2963 mp

**Executant:**  
SC BLACK LIGHT SRL  
ing. Achim Daniel Mircea  
Confirm executarea măsurătorilor la teren, corectitudinea întocmirii documentației cadastrale și corespondența acesteia cu realitatea din teren

**Stampa ANCP:**  
MINISTERUL ADMINISTRATIEI INTERNE  
DEPARTAMENTUL CADASTRU  
SERIA TM Nr. 135  
CATEGORIA B, C  
ACHIM DANIEL MIRCEA  
ANCPI

**Stampa Autorizare:**  
AUTORIZARE  
SERIA RO-B-J  
Nr. 0796/2016  
s.c. BLACK LIGHT S.R.L.  
CLASA I

Data: 2019

**Inspector**  
Confirm introducerea imobilului în baza de date integrată și atribuirea numărului cadastral

**Stampa Consilier Cadastral:**  
Oficiului de Cadastru și Publicitate Imobiliară Timiș  
BOLOHAN MARIUS  
CONSILIER CADASTRU

23769/19.02.2019