

Plan de amplasament si delimitare a imobilului cu propunerea de alipire  
sc.: 1:500

Nr. cadastral	Suprafata masurata a imobilului (mp)	Adresa imobilului
17080	963	str. Iancu Vacarescu nr. 18, Timisoara
17081	2000	str. Iancu Vacarescu nr. 18, Timisoara

Nr. Carte Funciara	Unitatea Administrativ Teritoriala (UAT)
411593	Timisoara
402181	Timisoara

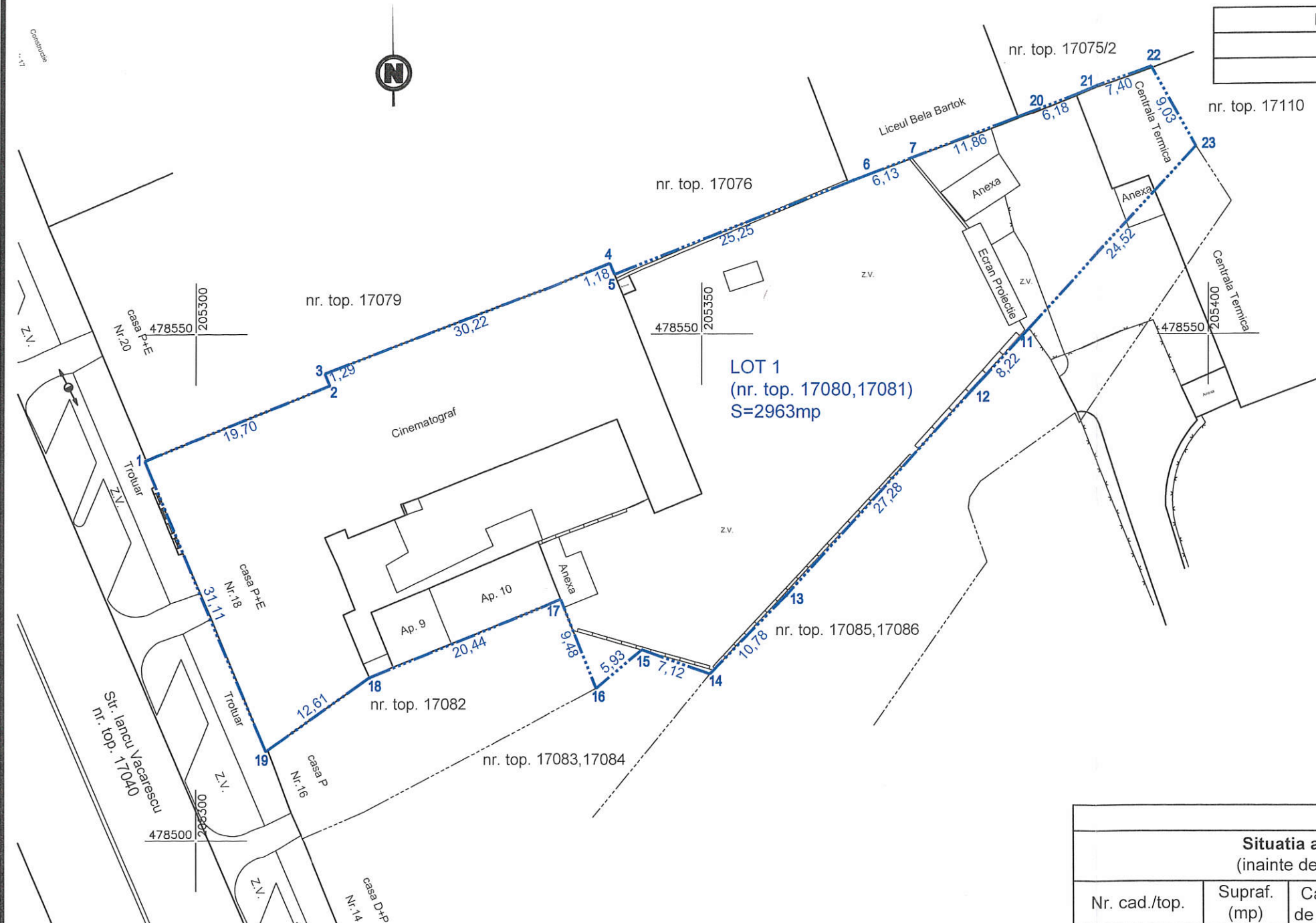

Alipire imobil							
Situatia actuala (inainte de alipire)				Situatia viitoare (dupa alipire)			
Nr. cad./top.	Supraf. (mp)	Categoria de folosinta	Descrierea imobilului	Nr. cad.	Supraf. (mp)	Categoria de folosinta	Descrierea imobilului
411593	963	curti constructii	Teren intravilan si casa cu 1 etaj	447382	2963	curti constructii	Teren intravilan si casa cu 1 etaj
402181	2000	curti constructii	Teren intravilan				
Total	2963	-	-	Total	2963	-	-

Executant: S.C. BLACK LIGHT S.R.L.  
ing. Achim Daniel Mircea

Confirm. executarea masuratorilor la teren, corectitudinea intocmirii documentatiei cadastrale si corespondenta acesteia cu realitatea din teren

**MINISTERUL ADMINISTRATIILOR INTERIORE**  
**AUTORIZARE**  
Seria TM Nr. 135  
Categoria B,C  
**ACHIM DANIEL MIRCEA**  
ANCP

**SECRETARIATUL JUDEȚULUI TIMIȘOARA**  
**AUTORIZAT**  
Seria RO-B-J  
Nr. 0796/2016  
S.C. BLACK LIGHT S.R.L.  
Persoană Juridică înregistrată în Registrul Comerțului la Tribunalul Timișoara

Inspector

Confirm introducerea imobilului in baza de date integrata si atribuirea numarului cadastral

**OFICIUL DE CADASTRU ȘI PUBLICITATE IMOBILIARĂ TIMIȘOARA**  
**BOLOHAN MARIUS**  
CONSILIER CADASTRU

23769 / 19.02.2019

Data: 2019

Data: