

FATADA VEST - SCARA 1:125

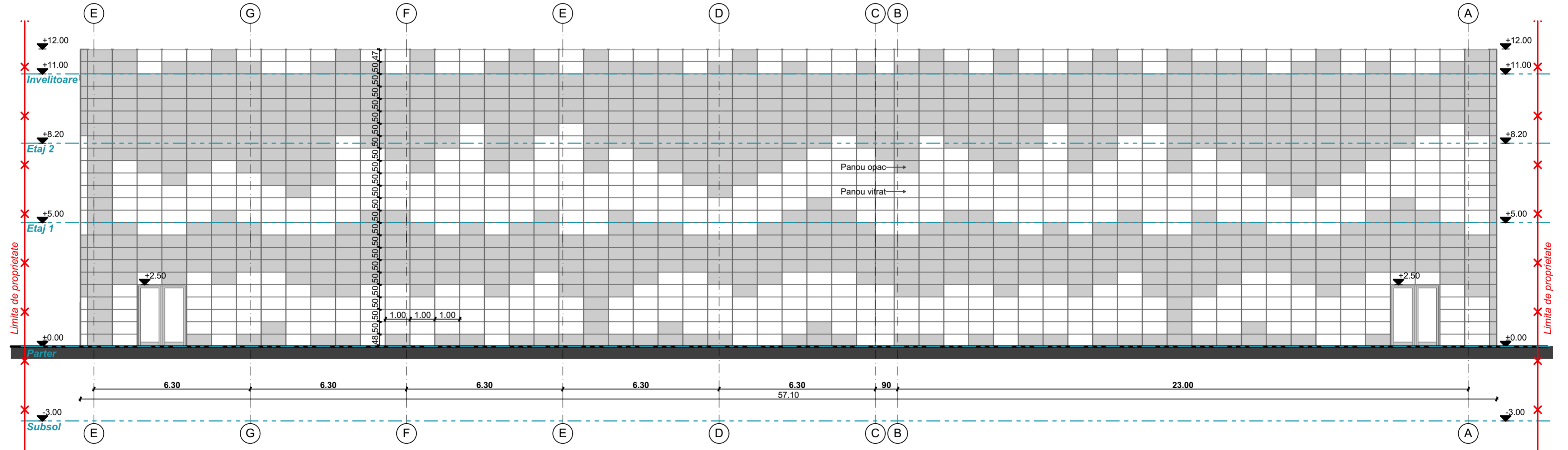

FATADA NORD - SCARA 1:125

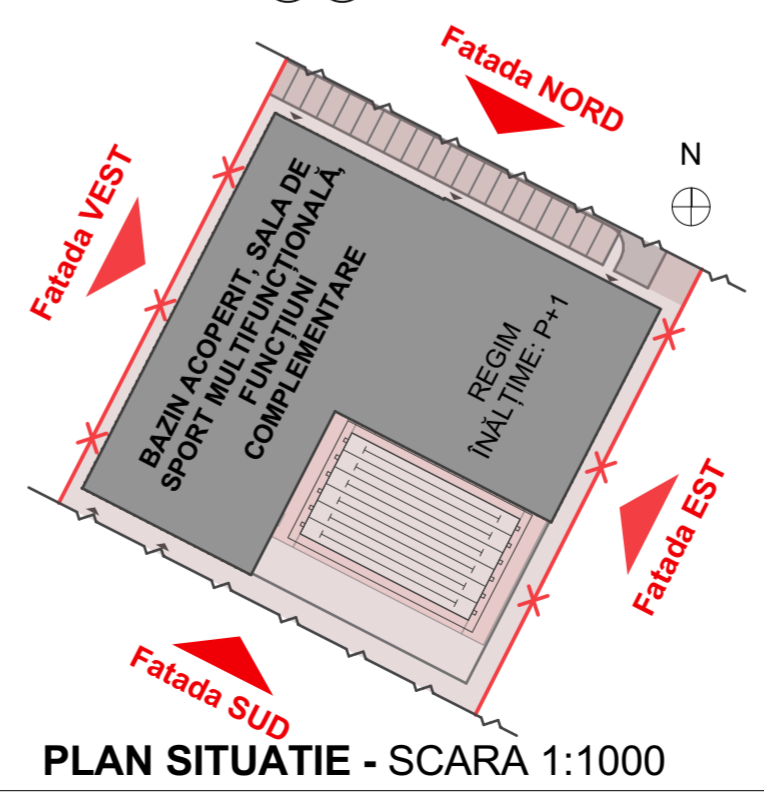

PLAN SITUATIE - SCARA 1:1000

Verificator	referat nr. din	
<b>RHEINBRUCKE</b> ARCHITECTURE <i>Simplicity is the ultimate sophistication.</i> <b>S.C. RHEINBRUCKE S.R.L.</b>	ADRESA: Timisoara, str. Calea Martiilor, nr. 51/20 tel: 0748.022.805 CUI 2806363 J35/28/12.01.1993	BENEFICIAR: <b>MUNICIPIUL TIMIȘOARA</b> DENUMIRE PROIECT: Complex sportiv zona Lipovei (bazin de înot acoperit, bazin de înot în aer liber, terenuri de tenis, teren multifuncțional, alte amenajări interioare și exterioare) str.Verde, Siliștra - zona Lipovei, Timișoara
SPECIFICATIE	NUME	SEMNTURA
Sef Proiect	arh. Augustin Hamza	
Proiectat	arh. Augustin Hamza	
Desenat	arh. Augustin Hamza	
AMPLASAMENT: JUDEȚUL TIMIȘ, LOCALITATEA TIMIȘOARA, ZONA LIPOVEI, STR. VERDE	SCARA 1:125, 1:1000	FAZA S.F.
DENUMIRE PLANSA: Fatade NORD si VEST - OPTIUNEA 1	DATA 02/2018	PLANSA: A.10
Proiect nr. 481/2017		