

FATADA VEST - SCARA 1:125

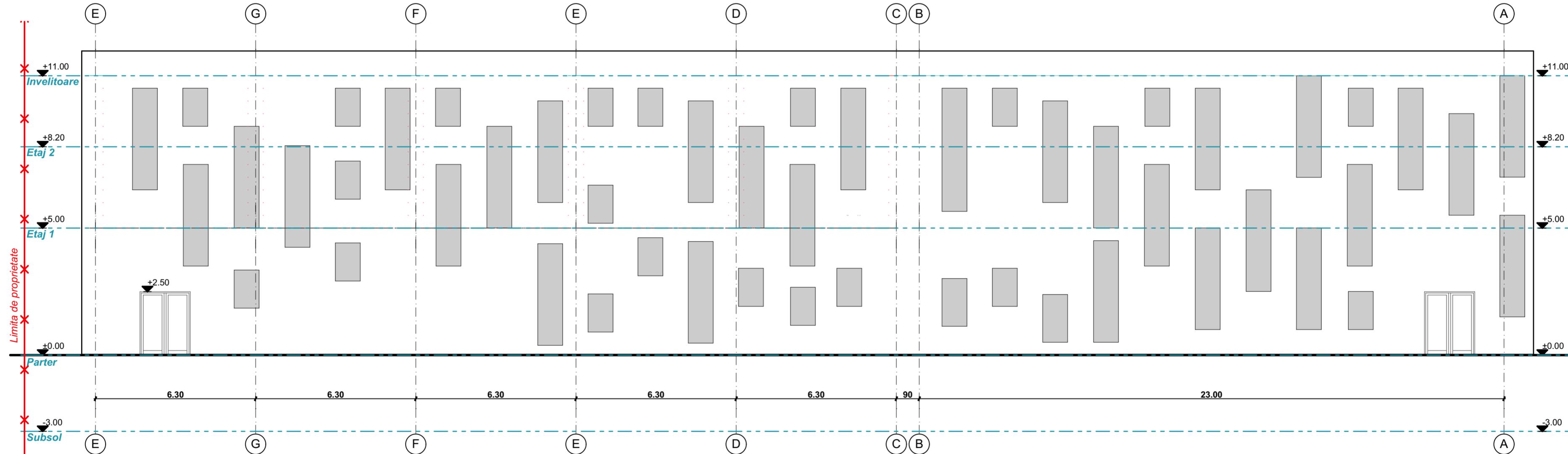

FATADA NORD - SCARA 1:125

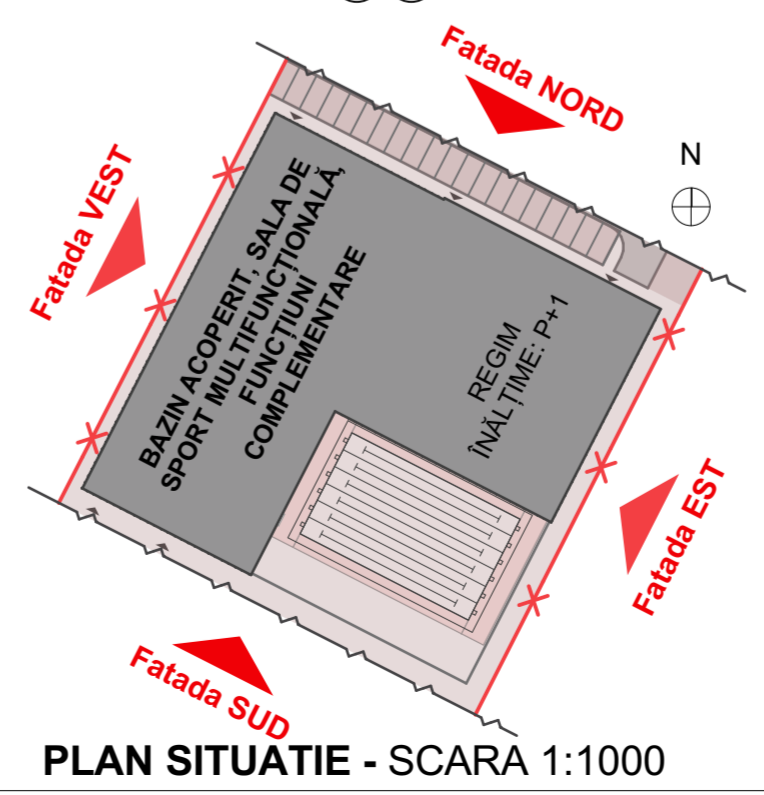

PLAN SITUATIE - SCARA 1:1000

Verificator	referat nr. din	
RHEINBRUCKE ARCHITECTURE <i>Simplicity is the ultimate sophistication.</i> S.C. RHEINBRUCKE S.R.L.	ADRESA: Timisoara, str. Calea Martiilor, nr. 51/20 tel: 0748.022.805 CUI 2806363 J35/28/12.01.1993	BENEFICIAR: MUNICIPIUL TIMISOARA DENUMIRE PROIECT: Complex sportiv zona Lipovei (bazin de inot acoperit, bazin de inot in aer liber, terenuri de tenis, teren multifunctional, alte amenajari interioare si exterioare) str.Verde, Silistra - zona Lipovei, Timisoara
SPECIFICATIE	NUME	SEMNATURA
Sef Proiect	arh. Augustin Hamza	
Proiectat	arh. Augustin Hamza	
Desenat	arh. Augustin Hamza	
AMPLASAMENT: JUDEȚUL TIMIȘ, LOCALITATEA TIMIȘOARA, ZONA LIPOVEI, STR. VERDE	SCARA 1:125, 1:1000	FAZA S.F.
DENUMIRE PLANSA: Fatade NORD si VEST - OPTIUNEA 2	DATA 02/2018	PLANSA: A.08
		Proiect nr. 481/2017