

**CONSTRUIRE 2 CASE UNIFAMILIALE IN REGIM P+M(1E) SI GARAJE AUTO.**

Timisoara, Str. Chisodei nr.2 , CF 404044, nr.top. 404044  
(CF vechi 694-Chisoda, nr.top.vechi 1852/635-637)

VOLUMETRIE ANSAMBLU



VOLUMETRIE ANSAMBLU

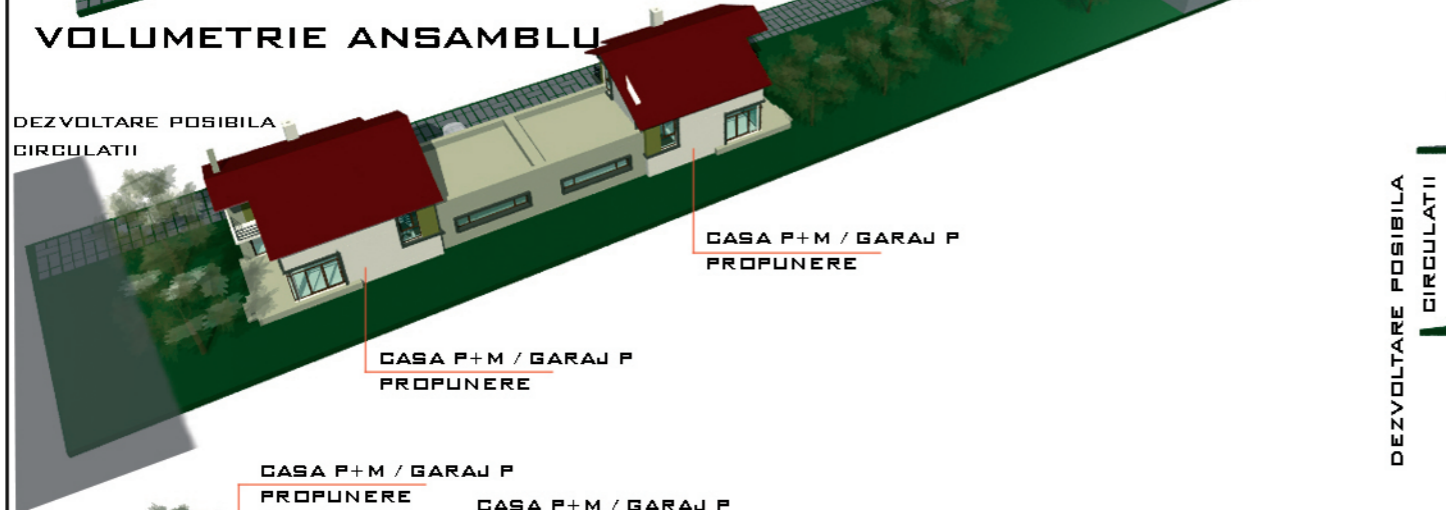

VOLUMETRIE ANSAMBLU



VOLUMETRIE ANSAMBLU



IMAGINI VOLUMETRIE PROPUSA

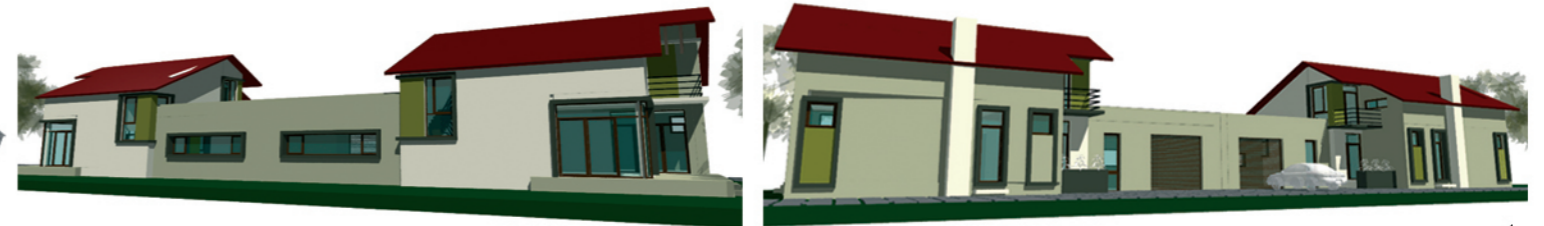

TIPOLOGIE CASA P+M / GARAJ P



VEDERE LATERALA NORD



VEDERE LATERALA SUD

DEZVOLTARE POSIBILA CIRCULATII

DEZVOLTARE POSIBILA CIRCULATII

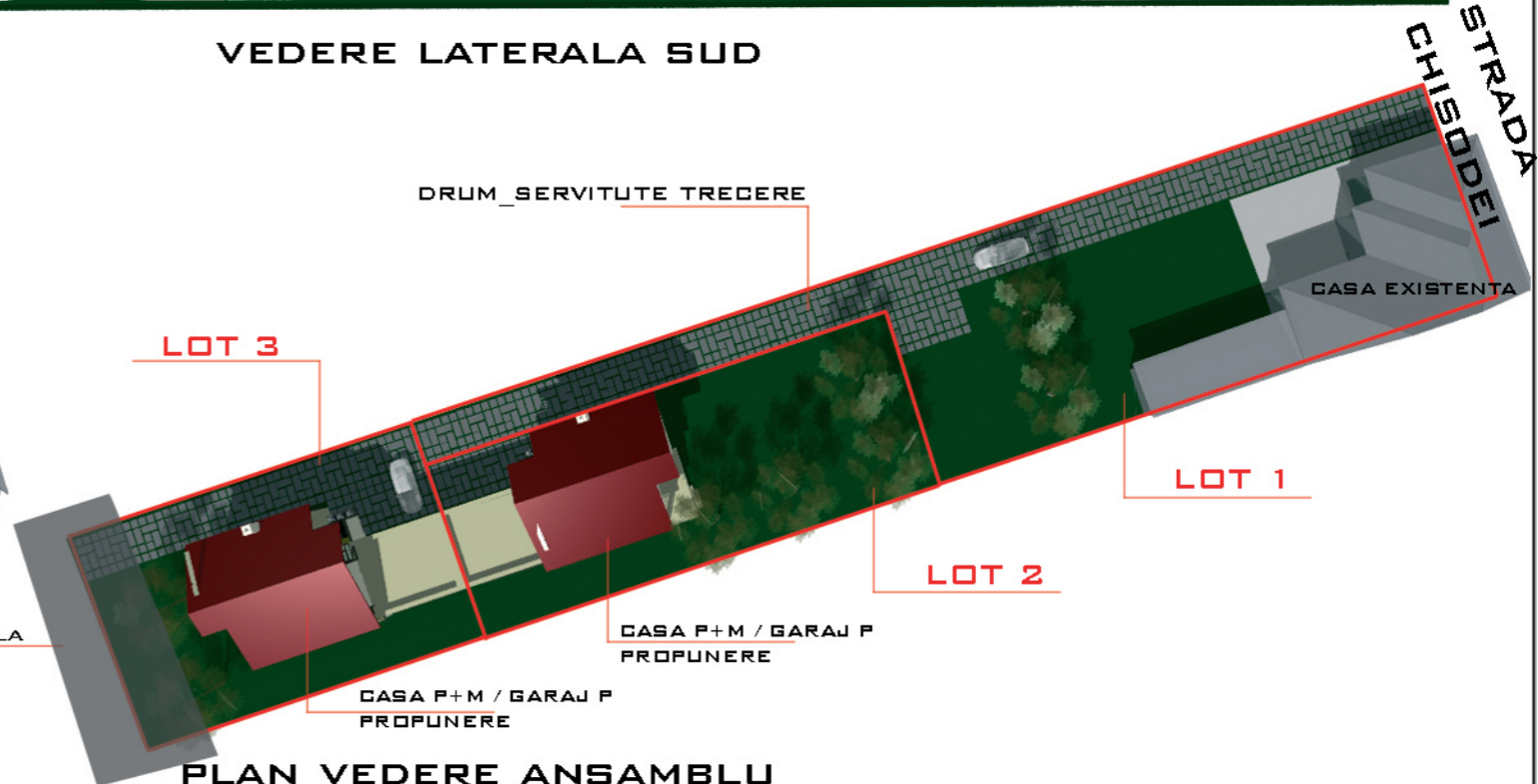

PLAN VEDERE ANSAMBLU

Coordonator urbanism: urb. CARMEN FALNITA				PR. NR. 85/2015	
PROIECTANT "NICA OVIDIU PAVEL" BIROU INDIVIDUAL DE ARHITECTURA CIF 20241801 STR. ANGHEL SALIGNY NR.17A, TEL. 0256/486804, 0745366836, arhitectura_nica@yahoo.com				BENEFICIAR Panici Vidosava Timisoara, str. Chisodei nr.2	
SPECIFICATIE				TITLUL PROIECTULUI	
Sef proiect: arh. OVIDIU NICA				CONSTRUIRE 2 CASE UNIFAMILIALE IN REGIM P+M(1E) SI GARAJE AUTO Timisoara, Str. Chisodei nr.2 CF 404044, Nr.top 404044 (CF vechi 694-Chisoda, nr.top. vechi 1852/635-637)	
Proiectat: arh. OVIDIU NICA				FAZA P.U.Z.	
Desenat: arh. OVIDIU NICA				TITLUL PLANSEI VOLUMETRIE PROPUSA	
SEMNATURA				PL. NR. U07	
SCARA				DATA OCT.2015	