

Anexo 1.35

Plan de amplasament si delimitare a imobilului
SCARA 1:500

Anexa 1.35

Nr. cadastral nou	Suprafata masurata(mp)	Adresa imobilului
447028	1690	Mun. Timisoara, Str.Odobescu, nr. 3, Jud. Timis.
Cartea Funciara noua	UAT	TIMISOARA

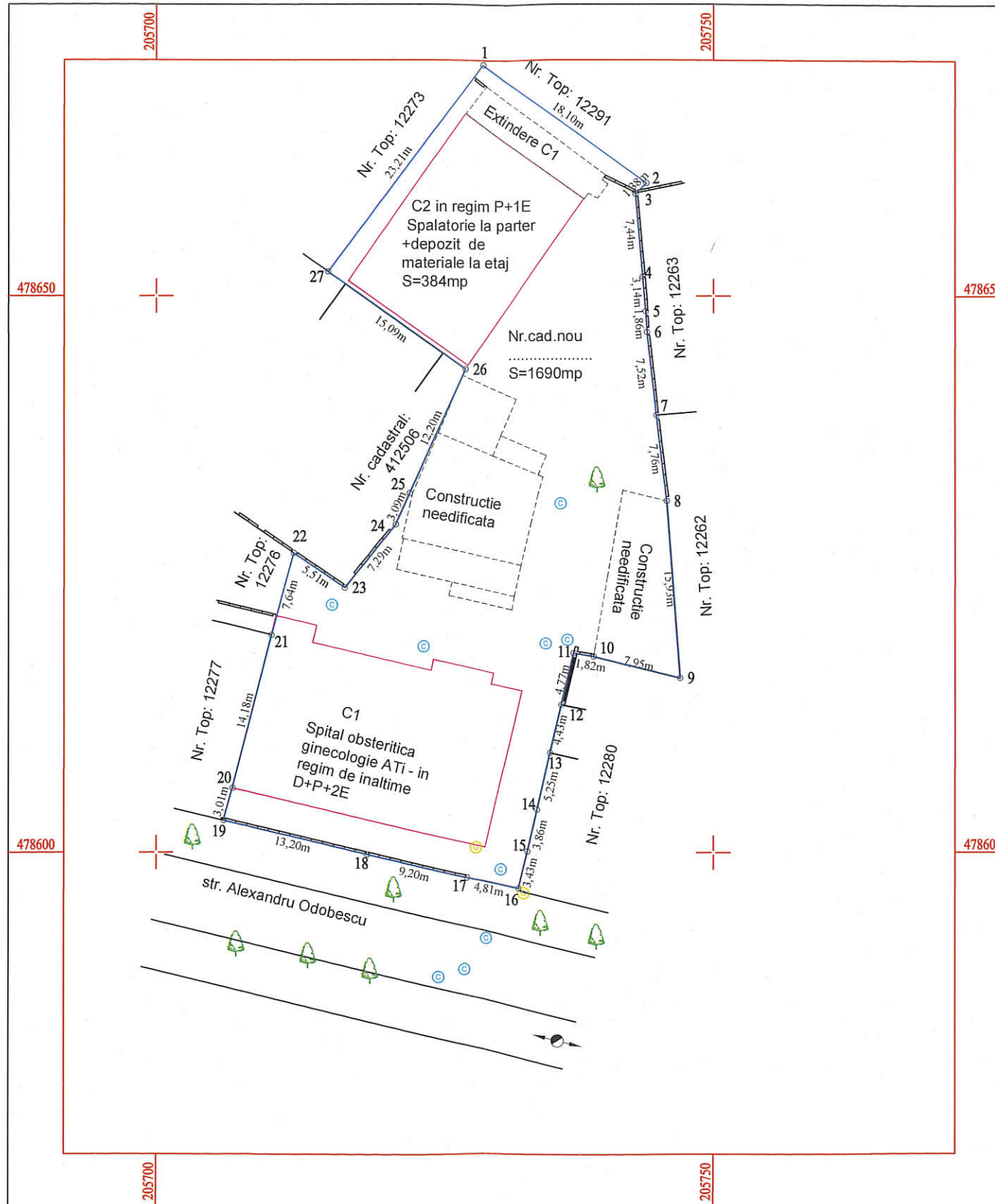

LEGENDA

- LIMITA PROPRIETATE CADASTRAL REZULTAT IN URMA ALIPIRII
- CONTUR CONSTRUCTII NEEDIFICATE
- CONTUR CONSTRUCTII EDIFICATE
- CONTUR CONSTRUCTII INVECINATE
- ⊙ Camin vizitare canal
- ⊙ Gaz

A. Date referitoare la teren

Nr. parcela	Categ. folosinta	Suprafata [mp]	Mentiuni
1	Cc	1690	Teren intravilan
Total		1690	

B. Date referitoare la constructii

Cod constr.	Destinatia	Supraf. construita la sol [mp]	Mentiuni
1	CAS	345	C1-Spital obstetrica - Ginecologie ATI- in regim de inaltime de inaltime D+P+2E.
2	CA	240	C2-P+1E-Spalatorie la P si depozit de materiale la etaj.
Total		585	

Suprafata totala masurata a imobilului = 1690mp
Suprafata din act = 1690mp

Executant: SC WEST CAD SRL
Confirm executarea masuratorilor la teren, corectitudinea intocmirii documentatiei cadastrale si corespondenta acesteia cu realitatea.

Semnatura si stampila

WEST CAD SRL.
Societate cu raspundere limitata
Sediul: Timisoara, Str. Odobescu, nr. 3
Inregistrata la Registrul de Comerț Timisoara
CUI: 15290811
Seria RO-B-F
Nr. 0719/30.07.2015
CATEGORIA D
Dofin TUDOSIE
Data: 2019

Inspector
Confirm introducerea imobilului in baza de date integrată și atribuirea numărului cadastral.

Semnatura și pârăfa

JERIȘTEANU OLIVIA
CONSILIER I A

Stampila BCPI
Data: 02 FEB 2019