

Auexo. sh

Plan de situatie cu propunere de cad 428487 cu Top.12278;12279.
 INTRAVILAN SCARA 1:500 Anexa 1.36

Nr.cadastral	Suprafata masurata	Adresa imobilului
428487	384	str. 16.Decembrie 1989, nr. 23
Top.12278;12279	1306	str. Odobescu, nr. 3.
Cartea Funciara	428487;426021.	UAT TIMISOARA

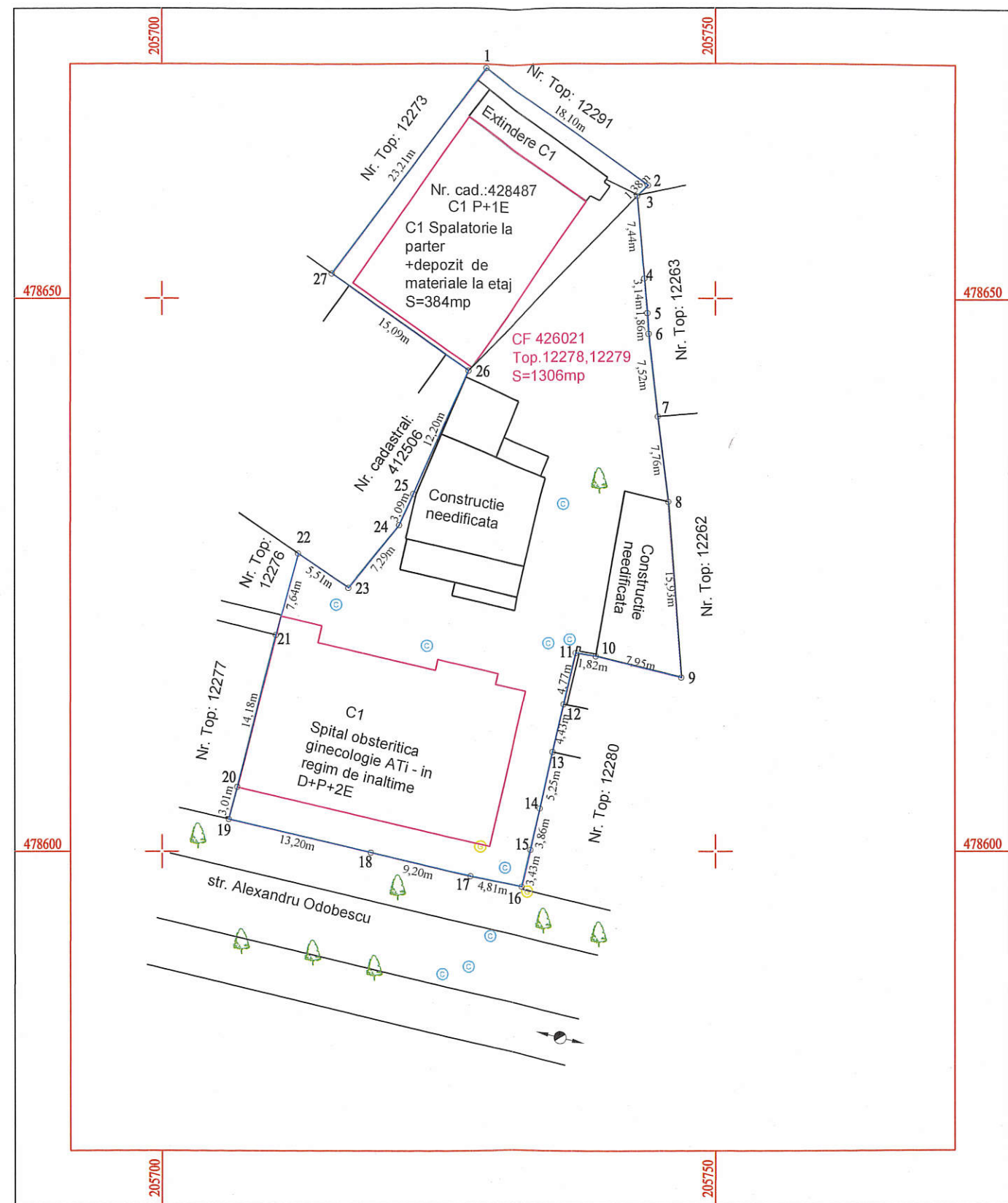

- LEGENDA
- LIMITA PROPRIETATE CADASTRAL REZULTAT IN URMA ALIPIRII
 - CONTUR CONSTRUCTII NEEDIFICATE
 - CONTUR CONSTRUCTII EDIFICATE
 - CONTUR CONSTRUCTII INVECINATE
 - ⊙ Camin vizitare canal
 - ⊙ Gaz

ALIPIRE cad. 428487 cu cad. 426021

Situatia actuala (inainte de alipire)				Situatia viitoare (dupa alipire)			
Nr. cad./topo	Suprafata masurata [mp]	Categ. folosinta	Descrierea imobilului	Nr. cad.	Suprafata masurata [mp]	Categ. folosinta	Descrierea imobilului
428487	384	Cc	Teren intravilan C1-P+1E-Spalatorie la P si depozit de materiale la etaj.	Nr. cad nou. 447628	1690	Cc	Teren intravilan C1-Spital obstetrica - Ginecologie ATI- in regim de inaltime de inaltime D+P+2E. C2-P+1E-Spalatorie la P si depozit de materiale la etaj.
426021/ 12278,12279	1306	Cc	Teren intravilan C1-Spital obstetrica - Ginecologie ATI- in regim de inaltime D+P+2E				
Total	1690			Total	1690		

Executant: WEST CAD SRL
 Ing. Dorin Tudosie

Confirm executarea măsurătorilor la teren, corectitudinea întocmirii documentației cadastrale și corespondența acesteia cu realitatea din teren.

Semnătura și ștampila

WEST CAD SRL
 Sediul: Timișoara, Bulevardul Revoluției, nr. 11
 Seria RO-B-J Nr. 07/13/30.07.2015
 CATEGORIA 1 - CLASA I

Inspector

Confirm introducerea imobilului în baza de date integrată și atribuirea numărului cadastral.

Semnătura și parafa

61933 / 02 APR. 2019

Oficiul de Cadastru și Publicitate Imobiliară Timiș
JERIȘTEANU OLIDIA
 CONSILIER I A