

P.U.Z. - ZONĂ MIXTĂ

conform A.O. 12/04.06.2015,
Timișoara Calea Torontalului

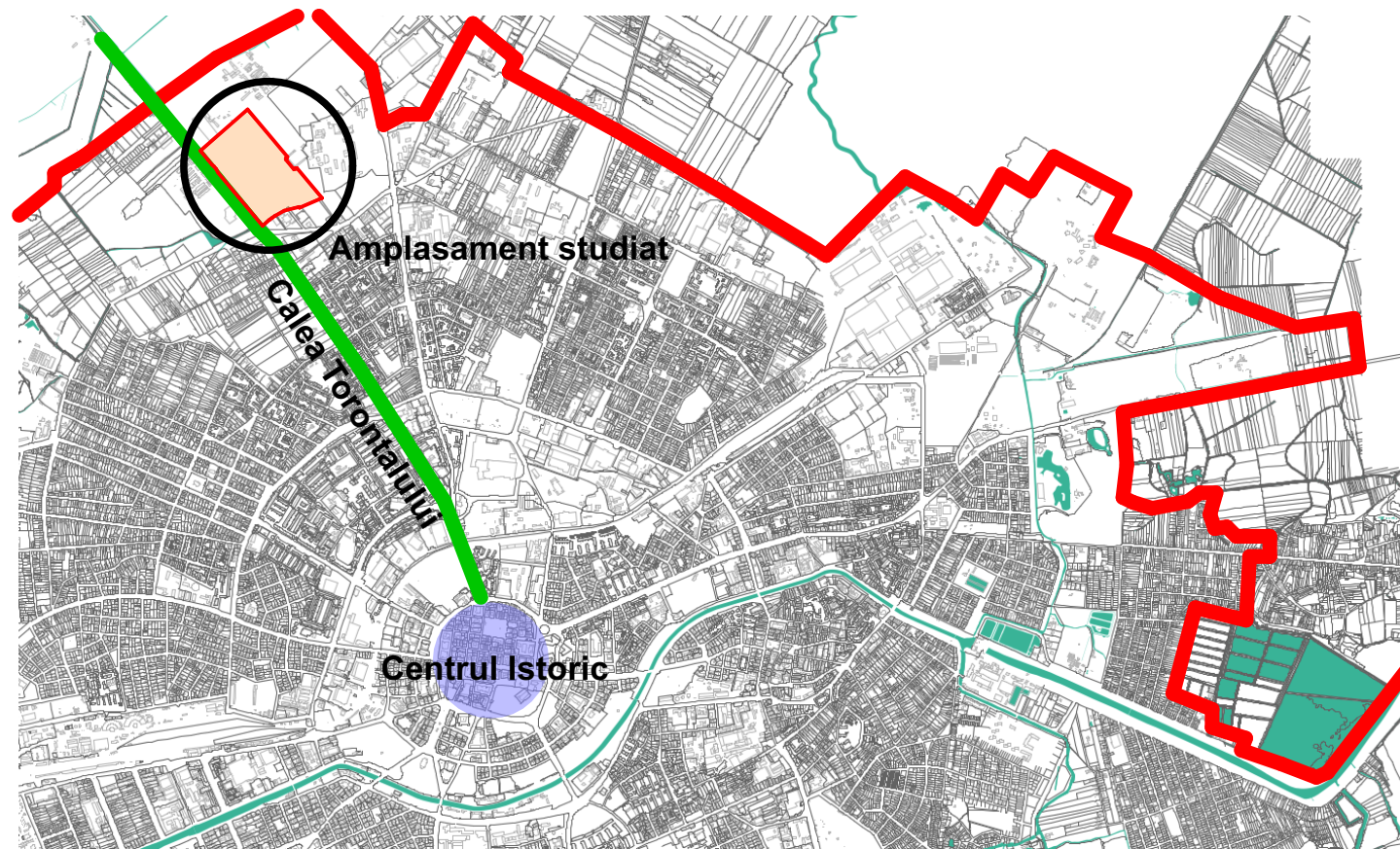

PUG Actual

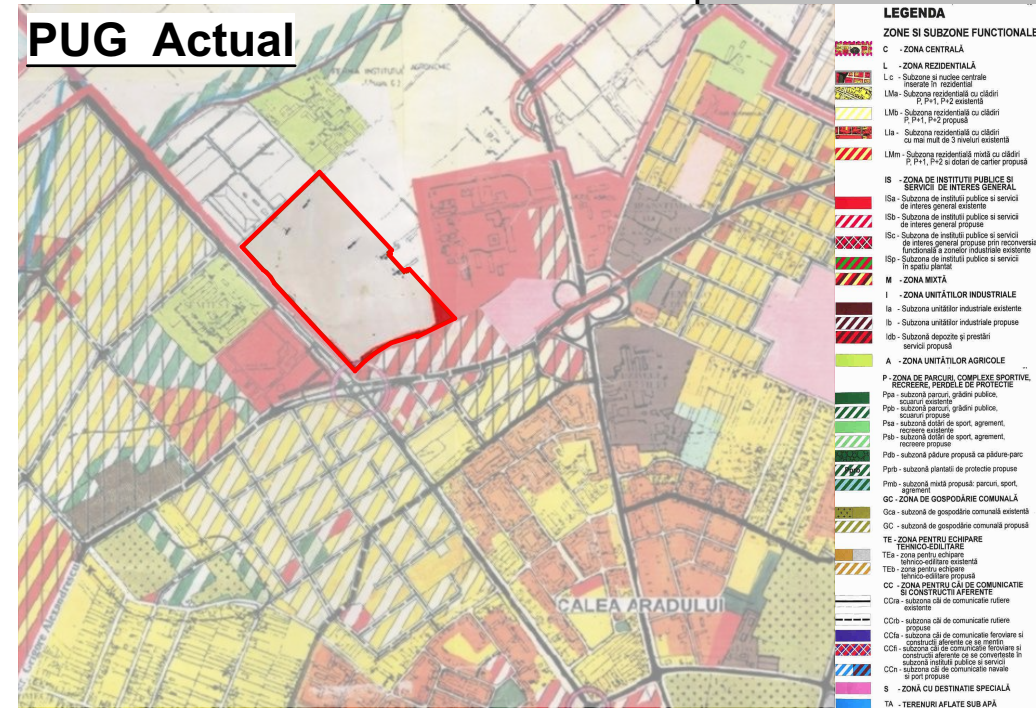

- LEGENDA**
- ZONE SI SUBZONE FUNCTIONALE**
- C - ZONA CENTRALĂ
 - L - ZONA REZIDENTIALĂ
 - Lc - Subzona de nucleu central
 - Lr - Subzona rezidențială în rezidențiar
 - Lm - Subzona rezidențială cu clădiri P+1, P+2 rezidențiar
 - Lmb - Subzona rezidențială cu clădiri P+1, P+2 propusă
 - La - Subzona rezidențială cu clădiri cu mai mult de 3 nivele existente
 - Lm - Subzona rezidențială mixtă cu clădiri P+1, P+2 și dotat de carter propus
 - II - ZONA DE INSTITUȚII PUBLICE SI SERVICII DE INTERES GENERAL
 - IIa - Subzona de instituții publice și servicii de interes general existente
 - IIb - Subzona de instituții publice și servicii de interes general propuse
 - IIc - Subzona de instituții publice și servicii de interes general propuse într-o zonă funcțională și zonelor industriale existente
 - IIp - Subzona de instituții publice și servicii în spații plantate
 - M - ZONA MIXTĂ
 - I - ZONA UNITĂȚILOR INDUSTRIALE
 - Ia - Subzona unităților industriale existente
 - Ib - Subzona unităților industriale propuse
 - Ic - Subzona depozite și prestări servicii propuse
 - A - ZONA UNITĂȚILOR AGRICOLE
 - P - ZONA DE PĂRȘURI, COMPLEXE SPORTIVE, RECREERIE, PERIOLE DE PROTECȚIE
 - Pa - subzonă parcuri, grădini publice, scuaruri existente
 - Ppb - subzonă parcuri, grădini publice, scuaruri propuse
 - Ppa - subzonă terenuri de sport, agrement, terenuri existente
 - Ppb - subzonă terenuri de sport, agrement, terenuri propuse
 - Ppb - subzonă pădure propusă ca pădure parcuri
 - Ppb - subzonă plantări de protecție propuse
 - Ppb - subzonă mixtă propusă parcuri, sport, agrement
 - GC - ZONA DE GOSPODĂRIE COMUNALĂ
 - Gca - subzonă de gospodărie comunală existente
 - Gcb - subzonă de gospodărie comunală propusă
 - TE - ZONA PENTRU ECHIPARE TEHNICO-SERVITARE
 - TEA - zonă pentru echipare tehnico-servitare existente
 - TEB - zonă pentru echipare tehnico-servitare propusă
 - CC - ZONA PENTRU CĂI DE COMUNICĂȚIE ȘI CONSTRUCȚII ASERVI
 - CCa - subzonă căi de comunicație rutiere existente
 - CCb - subzonă căi de comunicație rutiere propuse
 - CCc - subzonă căi de comunicație feroviară și calea ferată de mare viteză și calea ferată și servicii de comunicație în zonă industrială publică și servicii
 - CCn - subzonă căi de comunicație navale și porturi
 - S - ZONA CU DESTINAȚIE SPECIALĂ
 - TA - TERENURI AFLATE SUB APĂ



PUG în curs de avizare

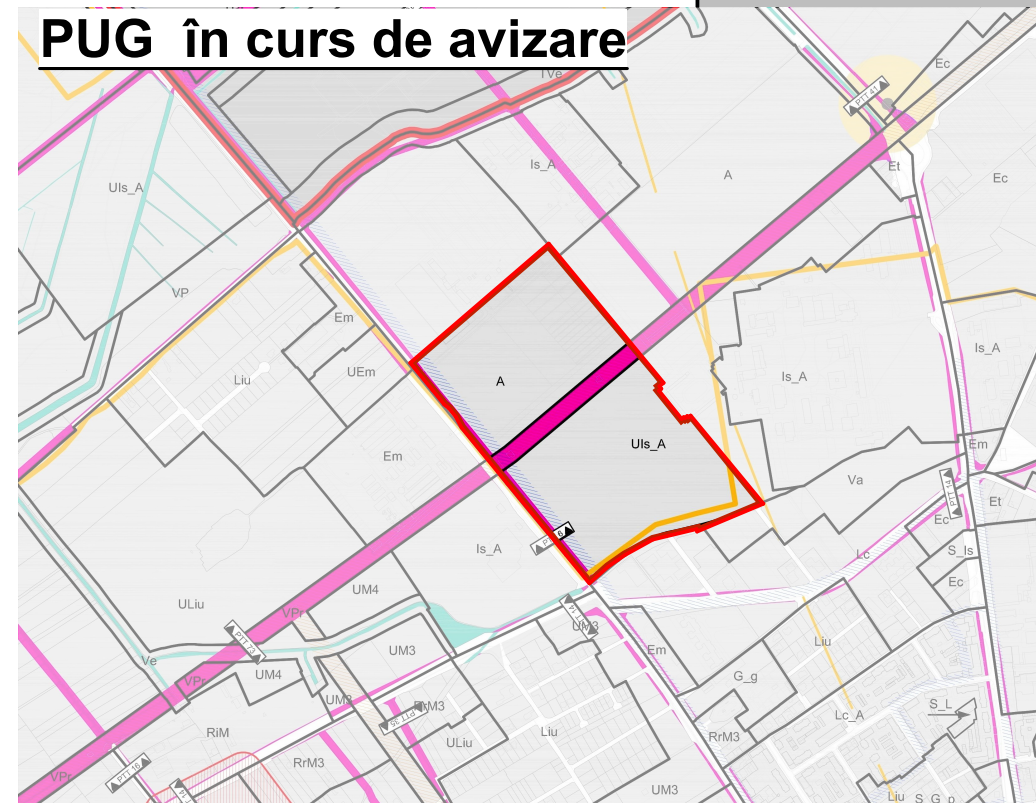

01 încadrare

P.U.Z. - ZONĂ MIXTĂ
conform A.O. 12/04.06.2015
Timișoara Calea Torontalului

CF - 439091; S - 9350 mp / CF - 441330; S - 178341 mp
CF - 441345; S - 5208 mp / CF - 441344; S - 1291 mp
CF - 439162; S - 5005 mp / CF - 439161; S - 5005 mp

ACTECTURA
RO - 300569 Timișoara, str. Stejarul nr. 7, apt. SAD 1
mobil : +40 0746 142 069 e-mail : office @ actectura.ro

SPECIFICAȚIE	NUME	SEMĂNĂTURĂ	SCARA
ȘEF PROIECT	arh. Mircea Crăculeac		1:1200
PROIECTAT	arh. Nenad Luchin		DATA
DESENAT	arh. Nenad Luchin		03/2016

BENEFICIAR	Luca Cainelli, Parohia Ortodoxă Sârbă, Butuza Claudiu și Antoaneta, Dragomir Doina, Păcurar Liviu și Simona	PROIECT NR.	188/2015
TITLU PROIECT	PUZ - zonă mixtă	FAZA:	P.U.Z.
AMPLASAMENT	Timișoara Calea Torontalului	PLANSA NR.:	01
TITLU PLANȘĂ	Încadrare în localitate		