

PLAN DE AMPLSAMENT SI DELIMITARE A IMOBILULUI
SCARA 1:1000

Nr. cadastral	Suprafata măsurată a imobilului (mp)	Adresa imobilului
415402	12531	Str. Demetriade nr. 1, Timișoara
Nr. Carte Funciară		Unitatea Administrativ Teritorială (UAT)
415402		Timișoara

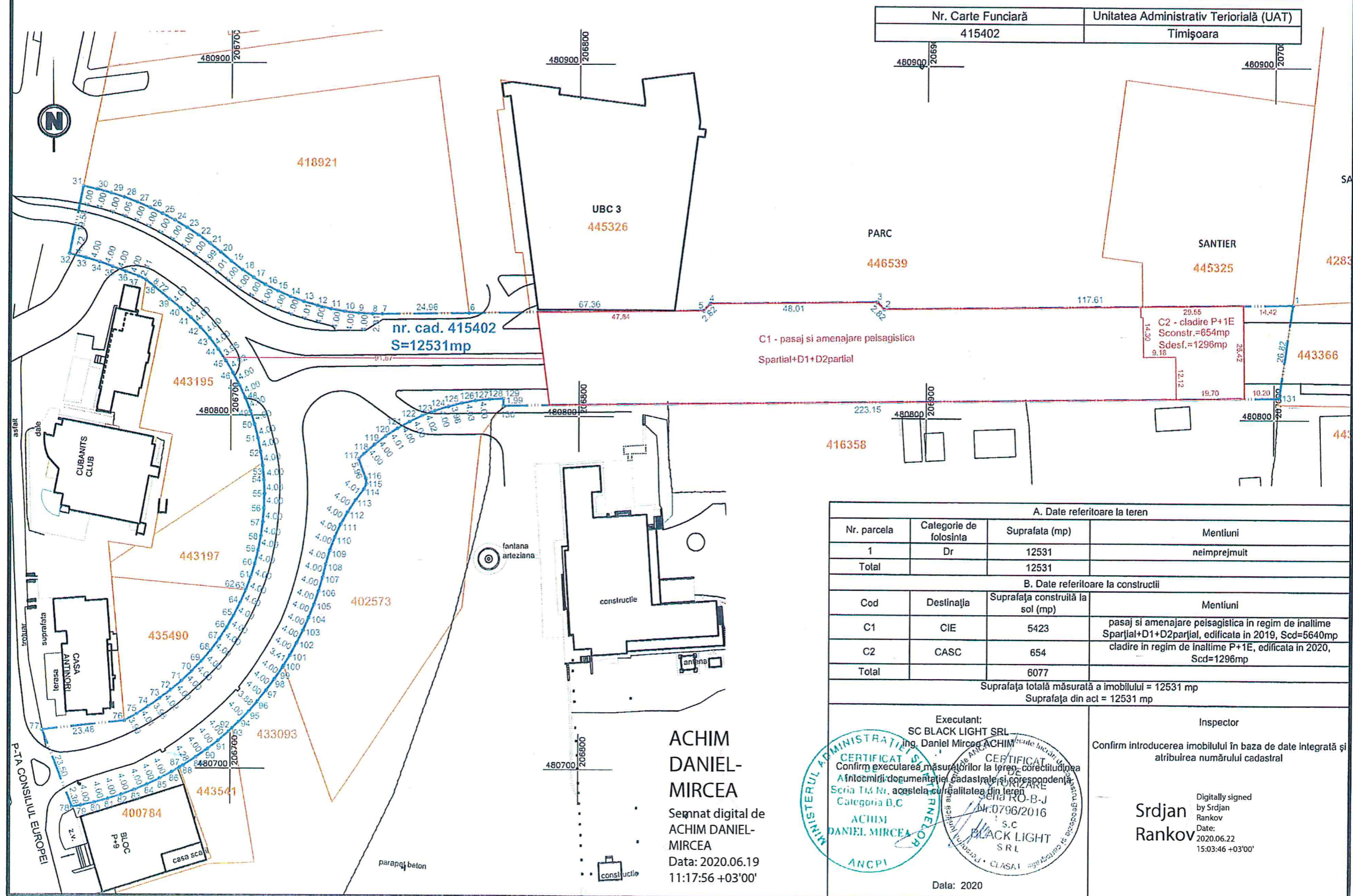

A. Date referitoare la teren			
Nr. parcela	Categorie de folosinta	Suprafata (mp)	Mentii
1	Dr	12531	neimpreguit
Total		12531	
B. Date referitoare la constructii			
Cod	Destinatia	Suprafata construita la sol (mp)	Mentii
C1	CIE	5423	pasaj si amenajare paisagistica in regim de inaltime Spartial+D1+D2parțial, edificata in 2019, Scd=5640mp
C2	CASC	654	cladire in regim de inaltime P+1E, edificata in 2020, Scd=1296mp
Total		6077	

Suprafata totală măsurată a imobilului = 12531 mp
Suprafata din act = 12531 mp

ACHIM DANIEL-MIRCEA

Semnat digital de
ACHIM DANIEL-MIRCEA
Data: 2020.06.19
11:17:56 +03'00'



Inspector
Confirm introducerea imobilului în baza de date integrată și atribuirea numărului cadastral

Srdjan Rankov
Digitally signed
by Srdjan Rankov
Date:
2020.06.22
15:03:46 +03'00'

Data: 2020