

Nr. cerere	139638
Anul	2016
Luna	07
Ziua	01

REFERAT DE ADMITERE
(alipire imobile)

Domnului/Doamnei SC PILOT CAD SRL
Domiciliul _____

Referitor la cererea înregistrată sub numărul 139638 din data 01.07.2016, va informăm:

Imobilele :

- **414105**- judet TIMIS, UAT Timisoara, localitate Timisoara,
- **414104**- judet TIMIS, UAT Timisoara, localitate Timisoara,
- **410429**- judet TIMIS, UAT Timisoara, localitate Timisoara, str Zona Steaua-Bujorilor Calea Sagului,
- **435938**- judet TIMIS, UAT Timisoara, localitate Timisoara, cal SAGULUI,

au fost alipite, rezultând imobilul cu numărul cadastral **443604** situat in judet TIMIS, UAT Timisoara, localitate Timisoara, zona STEAUA-bujorilor CALEA SAGULUI având suprafața măsurată de 1115 mp.

Certific că informațiile din prezentul extras sunt conforme cu datele din planul cadastral de carte funciară al OCPI TIMIS la data: 04.07.2016

Situația prezentată poate face obiectul unor modificări ulterioare, în condițiile Legii cadastrului și publicității imobiliare nr. 7/1996, cu modificările și completările ulterioare.

Consilier/Inspector de specialitate,
Elena LANGA



**Extras de Plan Cadastral de Carte Funciară
 pentru
 Imobil număr cadastral 443604/UAT Timisoara**

Carte Funciară Nr. 443604
 Comună/Oras/Municipiu: Timisoara

TEREN intravilan

Adresa: Judet TIMIS, UAT Timisoara, Localitate Timisoara, Str

Nr. cadastral	Suprafața măsurată (mp) *	Observatii / Referinte
443604	1115	

* Suprafața este determinată în planul de proiecție Stereo 70.

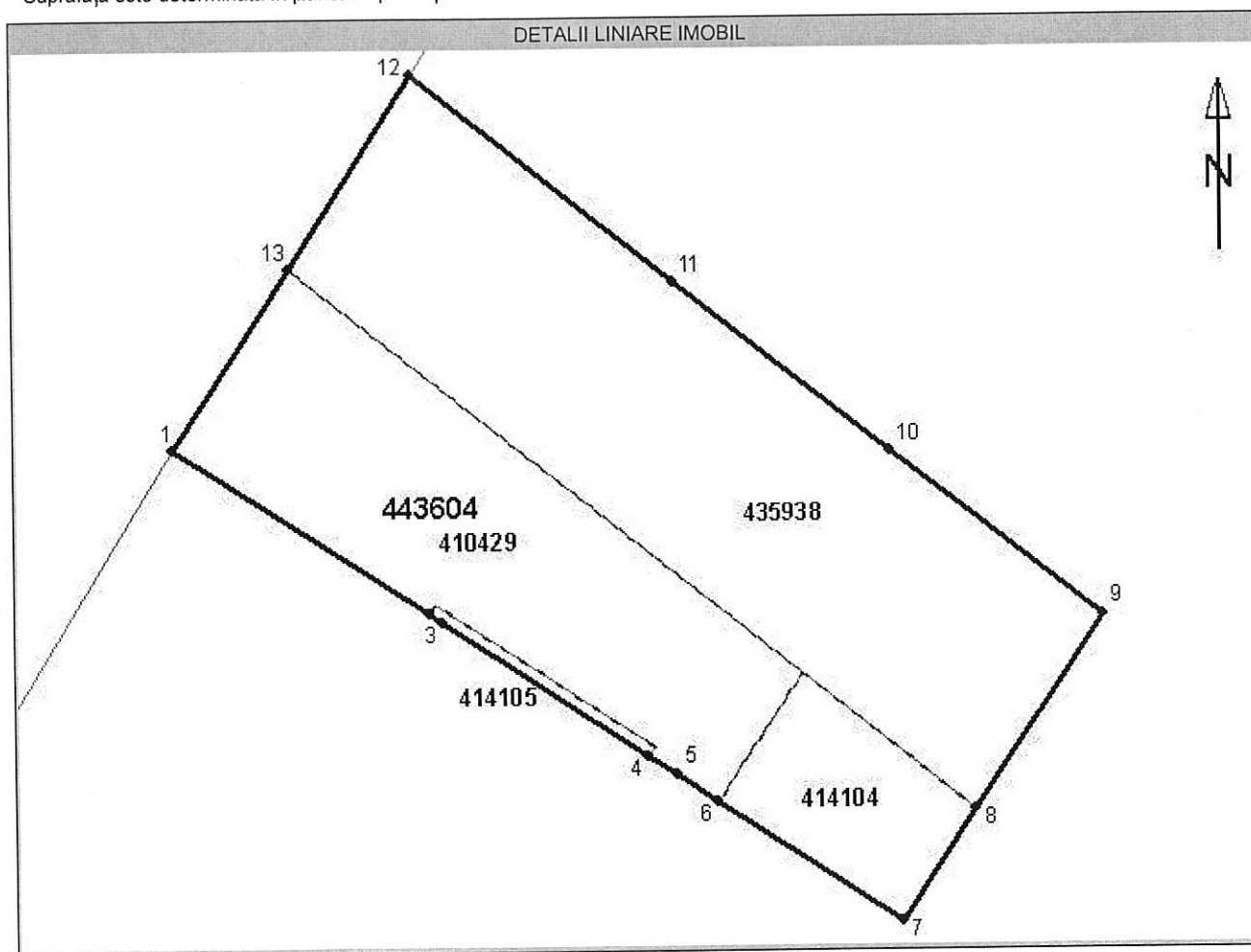

Incadrare în zonă
scara 1:500



Date referitoare la teren

Nr. Crt.	Categoria de folosință	Intravilan	Suprafață (mp)	Tarla	Parcelă	Observații / Referințe
1	arabil	DA	1005	-	-	TEREN INTRAVILAN
2	arabil	DA	110	-	-	TEREN INTRAVILAN PENTRU ZONA VERDE
Total	-	-	1115	-	-	-

Date referitoare la construcții

Imobilul nu are în componență construcții.

Pentru acest imobil există înregistrate următoarele documentații cadastrale neînscrise în cartea funciară :

Nr. Crt.	Număr cerere	Data cerere	Termen eliberare	Obiect Cerere
1	139638	01.07.2016	06.07.2016	Dezmembrare/Comasare

Ca urmare a soluționării cererii nr. 139638 înregistrată la data de 01.07.2016, s-a propus înscrierea imobilului în urma alipirii următoarelor imobile:

Nr. Crt.	Identificator electronic	Adresa
1	410429	judet TIMIS, UAT Timisoara, localitate Timisoara, str Zona Steaua-Bujorilor Calea Sagului
2	414104	judet TIMIS, UAT Timisoara, localitate Timisoara
3	414105	judet TIMIS, UAT Timisoara, localitate Timisoara
4	435938	judet TIMIS, UAT Timisoara, localitate Timisoara, cal SAGULUI

Certific că informațiile din prezentul extras sunt conforme cu datele din planul cadastral de carte funciară al OCPI la data:

Situația prezentată poate face obiectul unor modificări ulterioare, în condițiile Legii cadastrului și publicității imobiliare nr. 7/1996, cu modificările și completările ulterioare.

Consilier/Inspector de specialitate,

Oficiul de Cadastru și Publicitate Imobiliară Timiș
LANGA ELENA
CONSILIER I A