

Nr. cadastral	Suprafața măsurată a imobilului (mp)	Adresa imobilului
.....	523	str. General Magheru nr. 23, Timisoara
Nr. Carte Funciară	Unitatea Administrativ Teritorială (UAT)	
.....	TIMISOARA	

PLAN DE AMPLASAMENT ȘI DELIMITARE A IMOBILULUI
SCARA 1:500

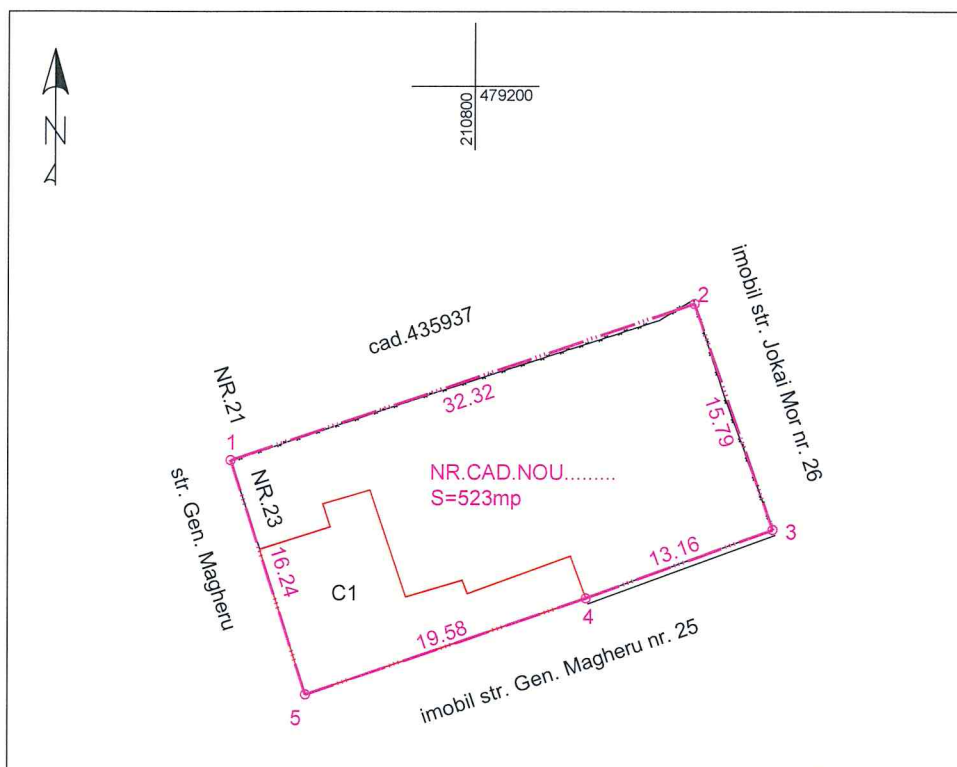

A. Date referitoare la teren			
Nr. parcelă	Categorie de folosință	Suprafața (mp)	Mențiuni
1	CC	523	imprejmuit cu gard beton, gard sarma si laturile constructiei existente
Total		523	
B. Date referitoare la construcții			
Cod	Destinația	Suprafața construită la sol (mp)	Mențiuni
C1	CAS	123	Sediu administrativ Regia Autonoma Administratia Canalului Navigabil Bega
Total			
Suprafața totală măsurată a imobilului = 523 mp			
Suprafața din act = 523 mp			
Executant: SC BLACK LIGHT SRL ing. Loredana BEZNOSZKA Confirm executarea măsurătorilor la teren, corectitudinea întocmirii documentației cadastrale și corespondența acesteia cu realitatea din teren		Inspector Confirm introducerea imobilului în baza de date integrată și atribuirea numărului cadastral	
Autorizare de autorizare Seria RO-TM-F Nr.0232/09.05.2016 Loredana BEZNOSZKA S.C. BLACK LIGHT SRL Data: mai 2018		Autorizare de autorizare Seria RO-B-J Nr.0796/2016 S.C. BLACK LIGHT SRL	