

PLAN DE AMPLASAMENT SI DELIMITARE A IMOBILULUI

SCARA 1:2000

EXTRAVILAN

Nr.cadastral	Suprafata masurata	Adresa imobilului
1290/998-1030/b/1/1	25277	Extravilan, Timisoara
Cartea Funciara	435219	UAT: TIMISOARA



476000

475800

475600

209000

209200

476000

475800

RECEPȚIONAT ÎN BAZA  
PROCESULUI VERBAL DE  
RECEPȚIE Nr. 1208/2014

Oficiul de Cadastru și Publicitate Imobiliară Timiș  
**BOTA ADRIANA**  
CONSILIER

143356/10.09.2014

INVENTAR DE COORDONATE		
Sistem de proiectie: stereografic 1970		
Pct.	E(m)	N(m)
1	209237.01	475966.20
2	209274.13	475929.29
3	208924.67	475581.42
4	208902.12	475632.85
Suprafata totala masurata=25277mp		
Suprafata din act=25277mp		

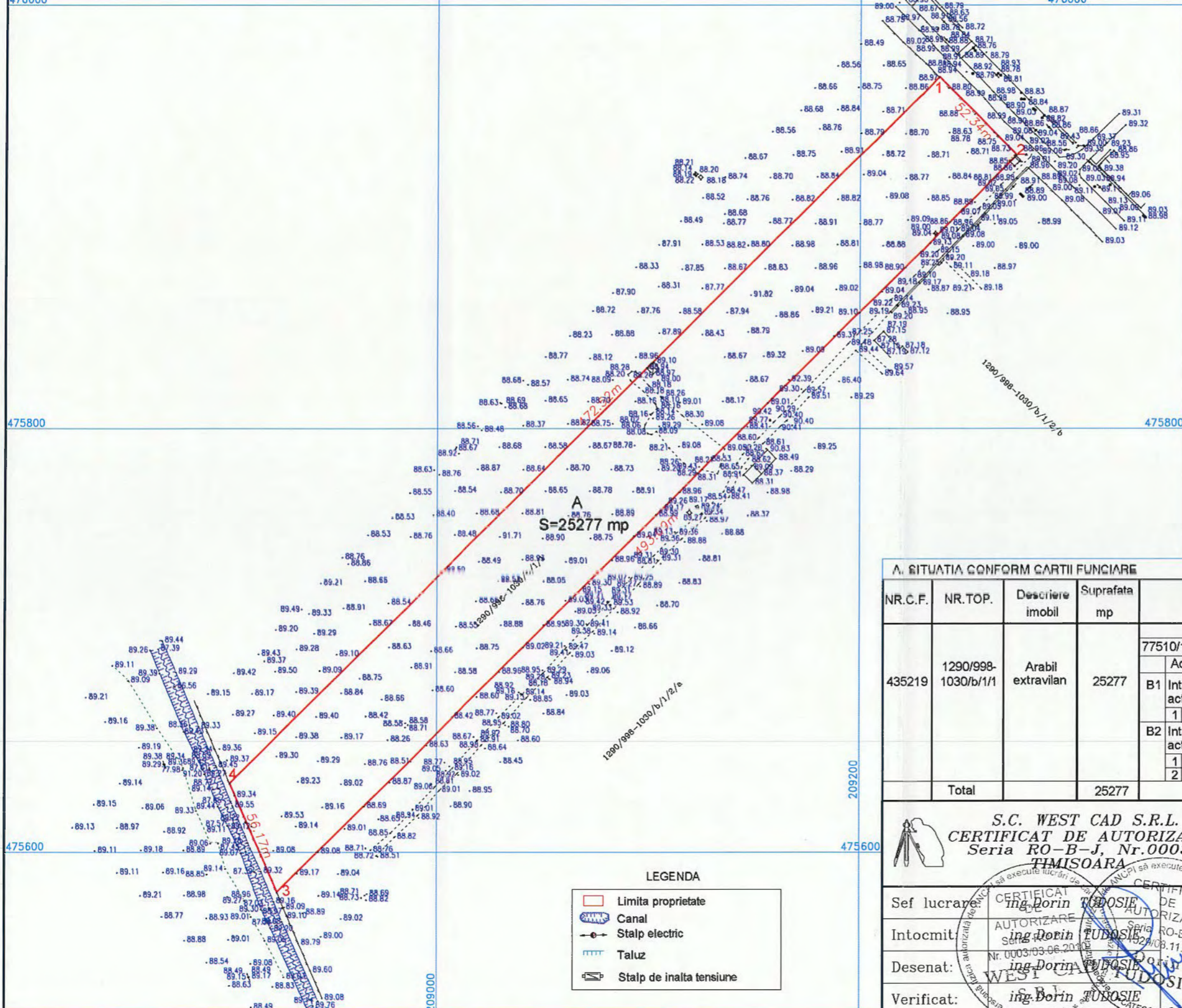

A. SITUATIA CONFORM CARTII FUNCIONARE

NR.C.F.	NR.TOP.	Descriere imobil	Suprafata mp	Proprietari	Sarcini
435219	1290/998-1030/b/1/1	Arabil extravilan	25277	Inscrieri privitoare la proprietate	
				77510/13.05.2014	
				Act notarial nr. 2148, din 12.05.2014 emis de ROMANU REMUS	
				B1	Intabulare, drept de PROPRIETATE, dobandit prin Conventie, cota actuala 4/5
1	SC GATEWAY CONSTRUCTION SRL, CIF:32991084				
B2	Intabulare, drept de PROPRIETATE, dobandit prin Conventie, cota actuala 1/5				
1	BALABAN SORIN VICTOR si sotia				
		2	BALABAN AJBETA IASMINA, bun comun		
Total			25277		

LEGENDA

	Limita proprietate
	Canal
	Stalp electric
	Taluz
	Stalp de inalta tensiune

S.C. WEST CAD S.R.L.  
CERTIFICAT DE AUTORIZARE  
Seria RO-B-J, Nr.0003  
TIMISOARA

Sef lucrare: **ing. Dorin TUDOSIE**  
Intocmit: **ing. Dorin TUDOSIE**  
Desenat: **ing. Dorin TUDOSIE**  
Verificat: **ing. Dorin TUDOSIE**

Documentatie tehnica intocmita in vederea obtinerii  
"Receptiei topografice a PUZ-ului" pentru imobilul  
inscris in CF 435219 Timisoara  
Beneficiar: SC GATEWAY CONSTRUCTION SRL

Nr. proiect: -  
Scara: 1:2000  
PLAN DE SITUATIE  
CF 435219,  
Top. 1290/998-1030/b/1/1  
Data: 2014  
Nr. plansa: 1