

e-distribuție

Banat

UZ PUBLIC
Conform Politicii de Clasificare și Tratare a Informației nr. 59/31.03.2016

E-Distributie Banat S.A.,
Str. Pestalozzi nr. 3 – 5,
Timisoara, jud. Timis

Tel. 0372 565 003 Fax. 0372 874 138

Către,

Primăria Municipiului Timișoara
Direcția de Urbanism

- Compartiment Autorizare Conformități
PUG/PUD/PUZ
- Birou Banca de Date Urbane și Cadastru

145485
Timisoara
Joi, 22 Noiembrie 2018

Spre știință S.C.Barum Technik S.R.L. Timisoara, str.Ovidiu Cotrus nr.14,
jud.Timiș

Prin prezenta vă facem cunoscută terminarea execuției lucrărilor autorizate prin Autorizația de Construire nr.1574 din 08.11.2017 – Rețele edilitare-energie electrică – Modificare traseu linie simplă 110 kV și schimbare din LEA în LES – pe terenul situat în județul Timiș, Municipiul Timișoara, str.Ovidiu Cotrus nr.14-CF 433712, nr.Top 433713 – comunicată dvs de catre finanțatorul lucrărilor și titularul Autorizației de Construire -S.C.Barum Technik S.R.L. prin **Comunicarea privind încheierea execuției lucrărilor** înregistrată sub nr UR-2018-018007 din 26.10.2018, și vă rugăm a modifica în PUG a zonei din cartea funciara și nr.Top sus amintite din **zona specială energetică în zonă liberă pentru construcție**.

Anexăm alaturat plan prin care s-a introdus în baza de date integrate OCPI lucrarea.

Menționăm că viitoarele construcții vor respecta distanța de 18,5 m de la stlpii de 110kV noi montați și de asemenea distanța de 18,5 m din axul LEA 110kV d.c.Timișoara-Cetate/Musicescu-Fratelia respectând condițiile din NTE 003/04/00.În cazul nostru, nu pot fi executate lucrări la o distanță mai mica de 5m de axul LES 110kV figurat pe planul de situație anexat.

Mario ALLELLA

Director Regiunea BANAT

Gheorghe OPREA

Ing. ȘEF Unitate IT Banat



Plan de amplasament si delimitare a imobilului

ANEXA NR. 1.35

Scara 1:2000

| | | |
|--------------------|---|---|
| Nr. Cadastral | Suprafata masurata a imobilului (mp) | Adresa imobilului |
| 433713 | 10000 | mun. Timisoara, str. Ovidiu Cotrus, nr. 14. |
| Nr. Carte Funciara | Unitate Administrativ Teritoriala (UAT) | |
| 433713 | TIMISOARA | |

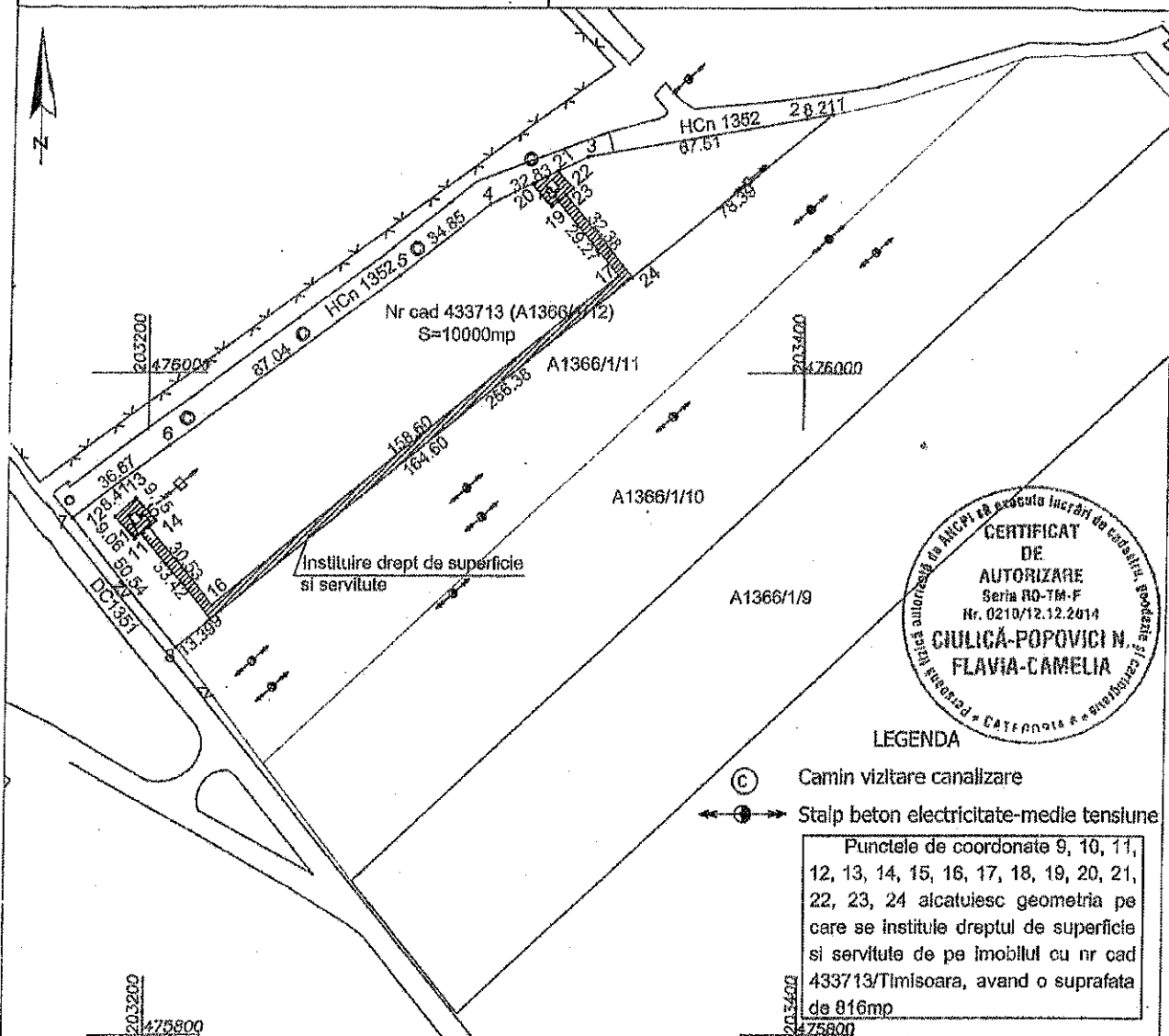

LEGENDA

- ⊙ Camin vizitare canalizare
- ⚡ Stalp beton electricitate-medie tensiune

Punctele de coordonate 9, 10, 11, 12, 13, 14, 15, 16, 17, 18, 19, 20, 21, 22, 23, 24 aicatuiesc geometria pe care se institue dreptul de superfiicie si servitute de pe imobilul cu nr cad 433713/Timisoara, avand o suprafata de 816mp

A. Date referitoare la teren

| Nr. parcela | Categorie de folosinta | Suprafata (mp) | Mentuni |
|-------------|------------------------|----------------|------------------------------------|
| 433713 | A | 10000 | Teren intravilan fara imprejurire. |
| Total | | 10000 | |

B. Date referitoare la constructii

| Cod | Destinatie | Suprafata construita la sol (mp) | Mentuni |
|-------|------------|----------------------------------|---------|
| | | | |
| Total | | | |

Suprafata totala masurata a imobilului = 10000 mp

Suprafata din acte = 10000 mp

Executant SC SALGO TOP SRL
(nume si prenume)

Inspector

Confirm executarea masuratorilor la teren, corectitudinea si corespondenta acestora cu realitatea in teren

Confirm introducerea imobilului in baza de date integrata si atribuirea numarului cadastral

Semnatura si stampila

Semnatura si parafa

Data 05.10.2017

Data

Stampila BCPI

