

Plan de situatie
Scara 1:500

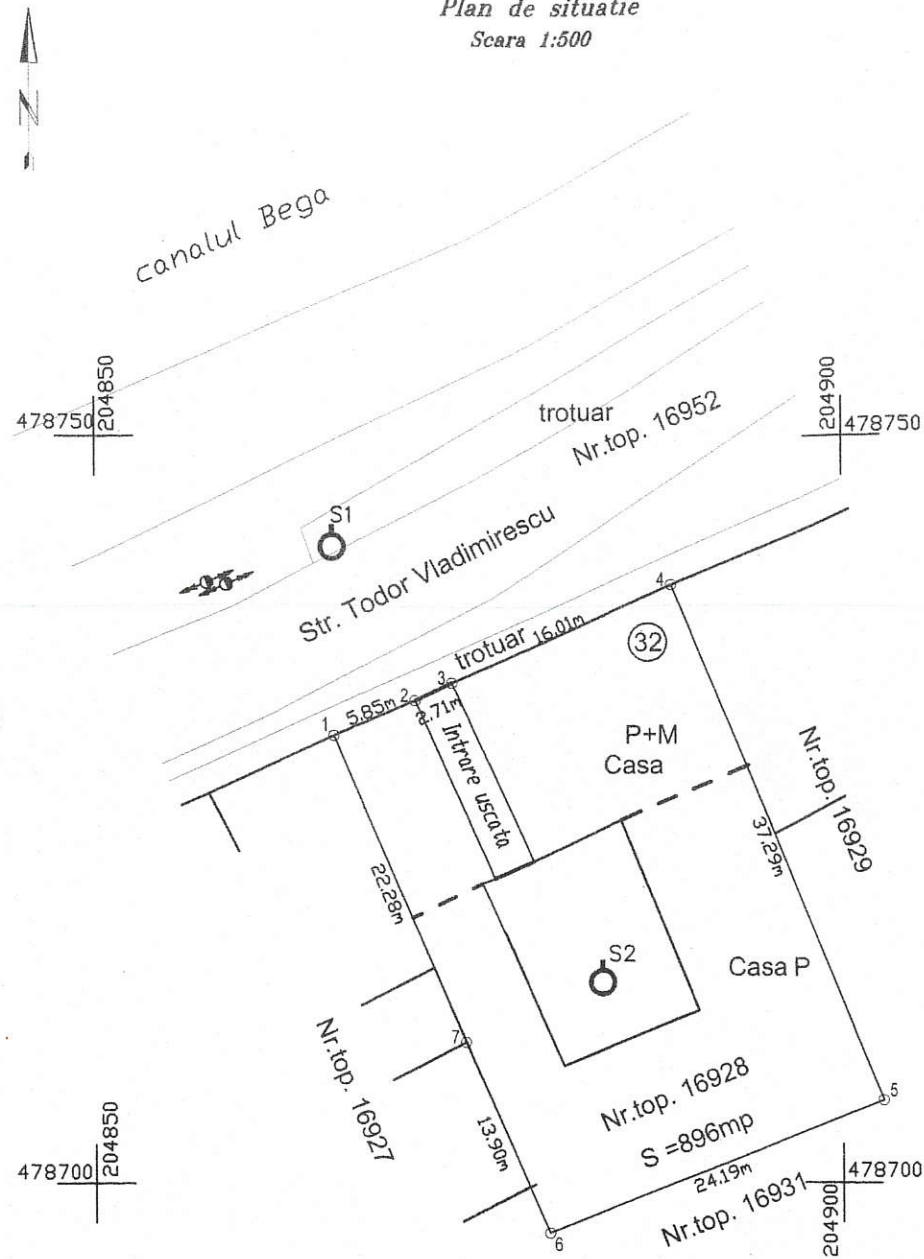

Prezentul document recepționat este valabil însoțit de procesul-verbal de recepție nr.1229/19.05.2020. Documentație tehnică nr.70059/19.05.2020

imobil nr. top. 16928

LEGENDA: stalp electric
 cota punct
 S1 punct stație

Nr. pct.	COORDONATE		S = $\frac{\sum X_i(Y_{i+1} - Y_{i-1})}{2}$
	Y[m]	X[m]	
1	478729.957	204866.029	S = 896mp
2	478732.287	204871.396	
3	478733.444	204873.850	
4	478739.985	204888.467	
5	478705.536	204902.747	
6	478696.688	204880.236	
7	478709.436	204874.706	

A. SITUATIA CONFORM C.F.

NR.C.F.	NR.TOP.	Descriere imobil	Supraf. mp	Proprietar	Sarcini
413089 Timisoara	413089	Teren intravilan cu constructia C1 in c.f. 413089	904	4094/11.11.1996 B2.-Drept de administrare in favoarea R.A.URBIS TIMISOARA 138297/04.11.2009 act notarial nr.392/29.01.1998 emis de NP Sichim B3.-Intabulare drept de proprietate incheiere nr. 25599/01.10.2003, dobandit prin conventie, cota actuala 50/113 (teren aferent SAD 400/904mp) SC GRAFOPRINT SRL Timisoara 155360/27.09.2013 act normativ nr. HG 849/19.10.2009 emis de Guvernul Romaniei B11.-Intabulare drept de proprietate dobandit prin Lege, cota actuala 63/113(504/904mp) MUNICIPIUL TIMISOARA, domeniul public	138297/04.11.2009 Act notarial nr.392/29.01.1998 emis de NP Sichim Intabulare drept de folosinta, cota actuala 9/113 teren aferent ap.3 (72/904mp) 171930, 171949, 171904/15.10.2014 Contract de ipoteca AUT 2219/14.10.2014 emis de Malescu Simona Mariana BANCA DE EXPORT IMPORT A ROMANIEI EXIMBANK SA Contract de ipoteca imobiliara nr. 16D-ATM din 14.12.2016 AUT. sub 7091/14.12.2016 emis de Romanu Claudiu-Valentin BANCA DE EXPORT IMPORT A ROMANIEI EXIMBANK SA Contract de ipoteca imobiliara nr. 3K-ATM din 29.09.2017 AUT. sub nr.5945/29.09.2017 emis de Romanu Claudiu-Valentin BANCA DE EXPORT IMPORT A ROMANIEI EXIMBANK SA

B. SITUATIA DUPA RECTIFICARE SUPRAFATA

NR.C.F.	NR.TOP.	Descriere imobil	Supraf. mp	Proprietar	Sarcini
413089 Timisoara	413089	Teren intravilan cu constructia C1 in c.f. 413089-C1	896	4094/11.11.1996 B2.-Drept de administrare in favoarea R.A.URBIS TIMISOARA 138297/04.11.2009 act notarial nr.392/29.01.1998 emis de NP Sichim B3.-Intabulare drept de proprietate incheiere nr. 25599/01.10.2003, dobandit prin conventie, cota actuala 400/896 (teren aferent SAD) SC GRAFOPRINT SRL Timisoara 155360/27.09.2013 act normativ nr. HG 849/19.10.2009 emis de Guvernul Romaniei B11.-Intabulare drept de proprietate dobandit prin Lege, cota actuala 496/904mp MUNICIPIUL TIMISOARA, domeniul public	138297/04.11.2009 Act notarial nr.392/29.01.1998 emis de NP Sichim Intabulare drept de folosinta, cota actuala 9/113 teren aferent ap.3 (72/904mp) 171930, 171949, 171904/15.10.2014 Contract de ipoteca AUT 2219/14.10.2014 emis de Malescu Simona Mariana BANCA DE EXPORT IMPORT A ROMANIEI EXIMBANK SA Contract de ipoteca imobiliara nr. 16D-ATM din 14.12.2016 AUT. sub 7091/14.12.2016 emis de Romanu Claudiu-Valentin BANCA DE EXPORT IMPORT A ROMANIEI EXIMBANK SA Contract de ipoteca imobiliara nr. 3K-ATM din 29.09.2017 AUT. sub nr.5945/29.09.2017 emis de Romanu Claudiu-Valentin BANCA DE EXPORT IMPORT A ROMANIEI EXIMBANK SA

Const
antin
Bora

Semnat digital
de Constantin
Bora
Data: 2020.05.18
15:38:34
+03'00'

Lenuta
Rodina

Lenuta Rodina
c=RO, o=OFICIUL DE
CADASTRU SI PUBLICITATE
IMOBILIARA TIMIS, cn=Lenuta
Rodina, serialNumber=RL155,
givenName=Lenuta,
sn=Rodina, 2.5.4.97=10149310
2020.05.19 10:44:48 +03'00'

*Responsabilitatea identificarii corecte a planurilor parcelare si a determinarilor topografice revine persoanei autorizate

SC AB-CAD SRL Seria RO-B-J nr. 1611/30.08.2019 Timisoara, str. V. Alecsandri nr.7 Telefon: 0256/430449, 0722373074		Denumire proiect: Documentatie tehnica pentru alocare nr. cadastral pentru rectificarea suprafata, imobil inregistrat in c.f. 413089 Timisoara, str. T. Vladimirescu nr.32.		Pr. nr. 13/2020
Beneficiar: SC GRAFOPRINT SRL TIMISOARA		Sef proiect: ing. BORA C-tin		1: 500
Intocmit: ing. Bora C-tin		Desenat: ing. Hodis Zoia		1: 5000
Masurat: ing. Golumbu Vlad		ianuarie 2020		PLAN DE SITUATIE PLAN DE INCADRARE IN ZONA Plansa nr. 01-T