

PLAN DE SITUATIE  
SCARA 1:1000

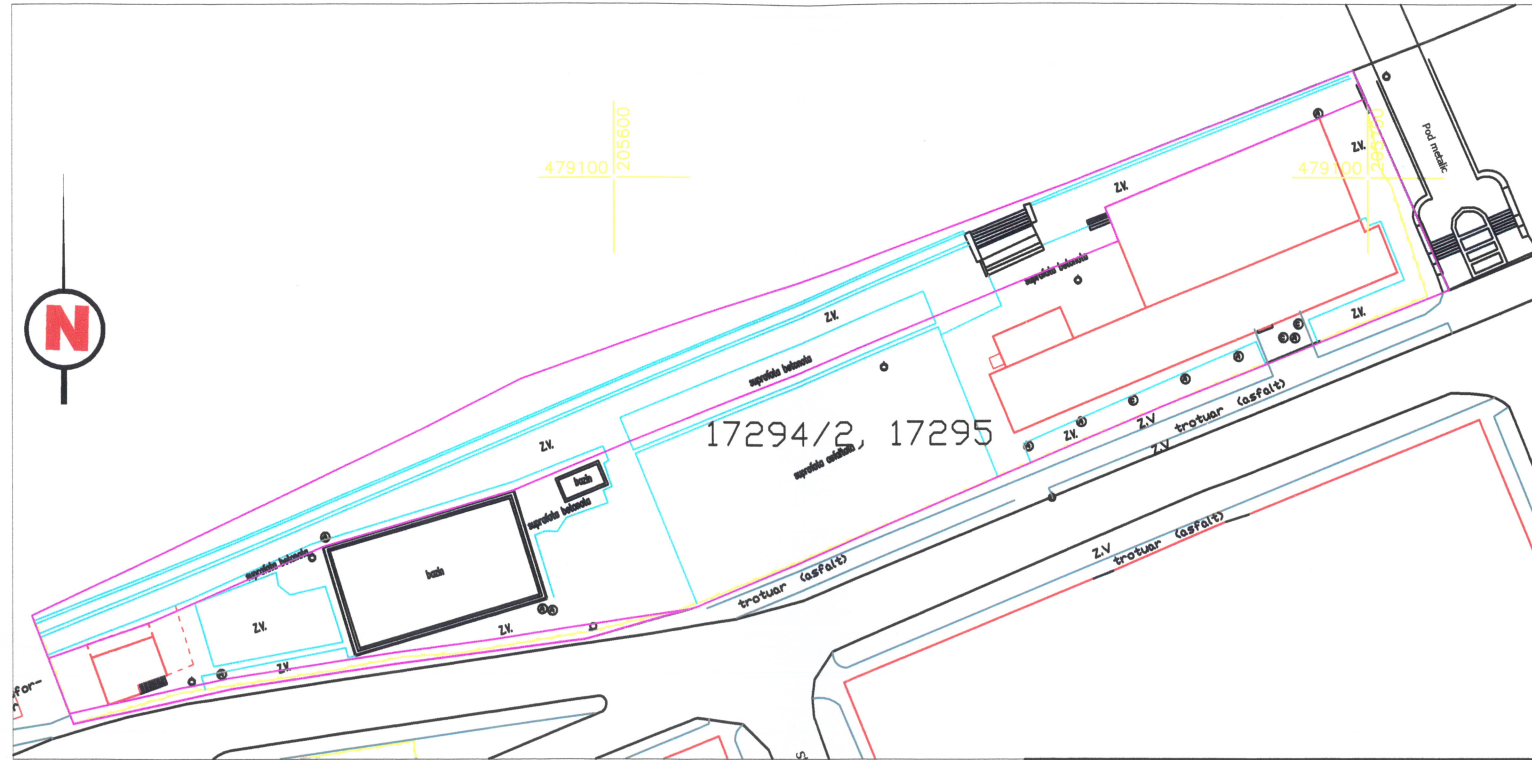

PLAN DE INCADRARE IN ZONA  
SCARA 1:5000

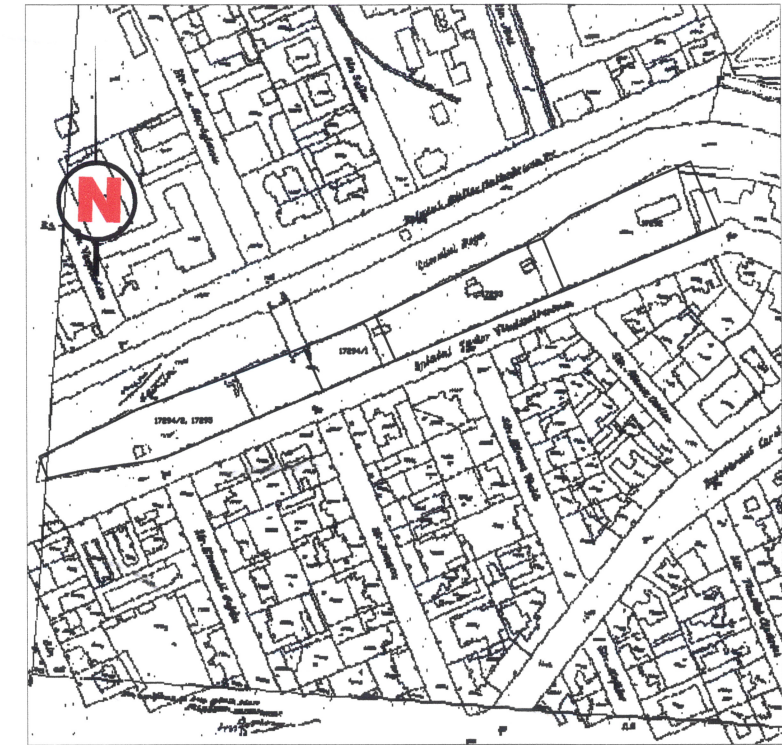

PLAN PARCELAR CONFORM CF  
SCARA 1:2000



PLAN PARCELAR DUPA DEZMEMBRARE  
SCARA 1:2000

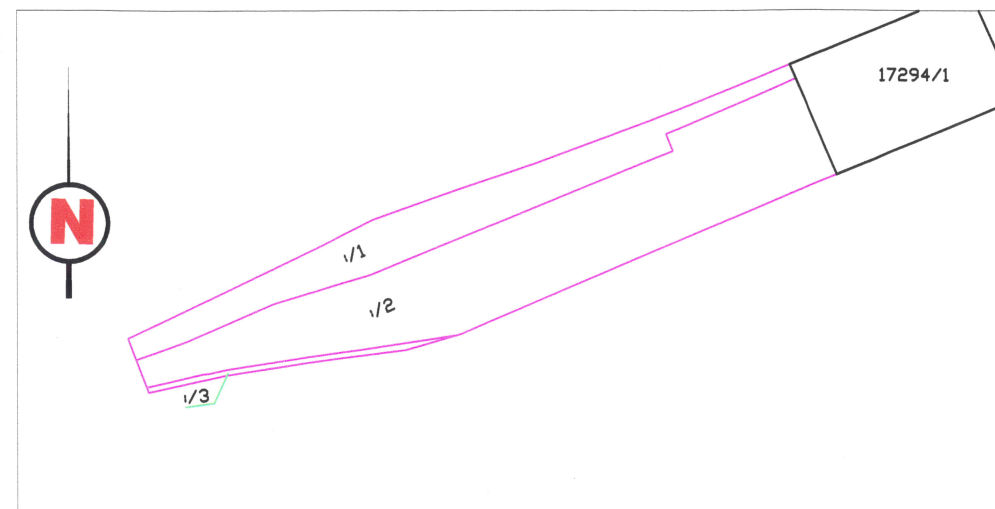

SITUATIA JURIDICA A IMOBILULUI

Nr. CF. Timisoara	Nr. cadastral	Descrierea imobilului	Supraf. (mp)	Inscrieri privitoare la proprietate	Inscrieri privitoare la sarcini	Observatii
<b>A. Conform CF</b>						
426748	17294/2, 17295	Club Vointa, casa cu popicarie, hangar, camin sportiv, bazin de inot, terenuri sportive, vestiar, grup social bufet incinta	5738	171195/07.12.2010 Act in scris sub semnatura privata, cerere indreptare eroare materiala, 07.12.2010, emis de SC Modex Grup Intabulare, drept de proprietate, dobandit prin construire, cota actuala 1/1 Societatea Cooperativa Modex Grup Intabulare, drept de proprietate, conf. act nr. 21755/02.10.2008 emis de Comp. Patrimoniu, dobandit prin Lege, cota actuala 4443/5738 Municipiul Timisoara domeniul public Intabulare, drept de proprietate, conf. HG 1016/2005, pozitia 1516 din anexa, dobandit prin Lege, cota actuala 1295/5738 Municipiul Timisoara domeniul public	171195/07.12.2010 Act in scris sub semnatura privata, cerere indreptare eroare materiala, 07.12.2010, emis de SC Modex Grup Intabulare drept de folosinta permanenta asupra terenului Societatea Cooperativa Modex Grup	
<b>TOTAL</b>			<b>5738</b>			
<b>B. Dupa dezmembreare</b>						
nou	17294/2, 17295/1 nr. cad. NOU	Teren intravilan	1718	171195/07.12.2010 Act in scris sub semnatura privata, cerere indreptare eroare materiala, 07.12.2010, emis de SC Modex Grup Intabulare, drept de proprietate, dobandit prin construire, cota actuala 1/1 Societatea Cooperativa Modex Grup	171195/07.12.2010 Act in scris sub semnatura privata, cerere indreptare eroare materiala, 07.12.2010, emis de SC Modex Grup Intabulare drept de folosinta permanenta asupra terenului Societatea Cooperativa Modex Grup	
nou	17294/2, 17295/2 nr. cad. NOU	Club Vointa, casa cu popicarie, hangar, camin sportiv, bazin de inot, terenuri sportive, vestiar, grup social bufet incinta	3902	Intabulare, drept de proprietate, conf. act nr. 21755/02.10.2008 emis de Comp. Patrimoniu, dobandit prin Lege, cota actuala 4443/5738 Municipiul Timisoara domeniul public		
nou	17294/2, 17295/3 nr. cad. NOU	Teren intravilan	118	Intabulare, drept de proprietate, conf. HG 1016/2005, pozitia 1516 din anexa, dobandit prin Lege, cota actuala 1295/5738 Municipiul Timisoara domeniul public		
<b>TOTAL</b>			<b>5738</b>			



		Timisoara, str. Virtutii nr. 1 Tel.: 0356 - 808 870 Fax: 0356 - 808 871 e-mail: office@blacklight.ro	Denumire proiect: Documentatie pentru obtinere HCL pentru dezmembreare parcela 17294/2, 17295, Timisoara, jud. Timis Beneficiar: Primaria Municipiului Timisoara	Nr. proiect: 1821/2011
Sef proiect	ing. Gigi-Aureliu BIRLA	Scara: 1:1000 1:2000 1:2000 1:5000	Plansa: PLAN DE SITUATIE PLAN PARCELAR PLAN PARCELAR CU PROPUNERE DE DEZMEMBRARE PLAN DE INCADRARE IN ZONA	Faza:
Intocmit	ing. Imola NAGY			Plansa 1
Desenat	ing. Imola NAGY			
Verificat		Data mai. 2011		