

ANEXA 2 LA CAIETUL DE SARCINI

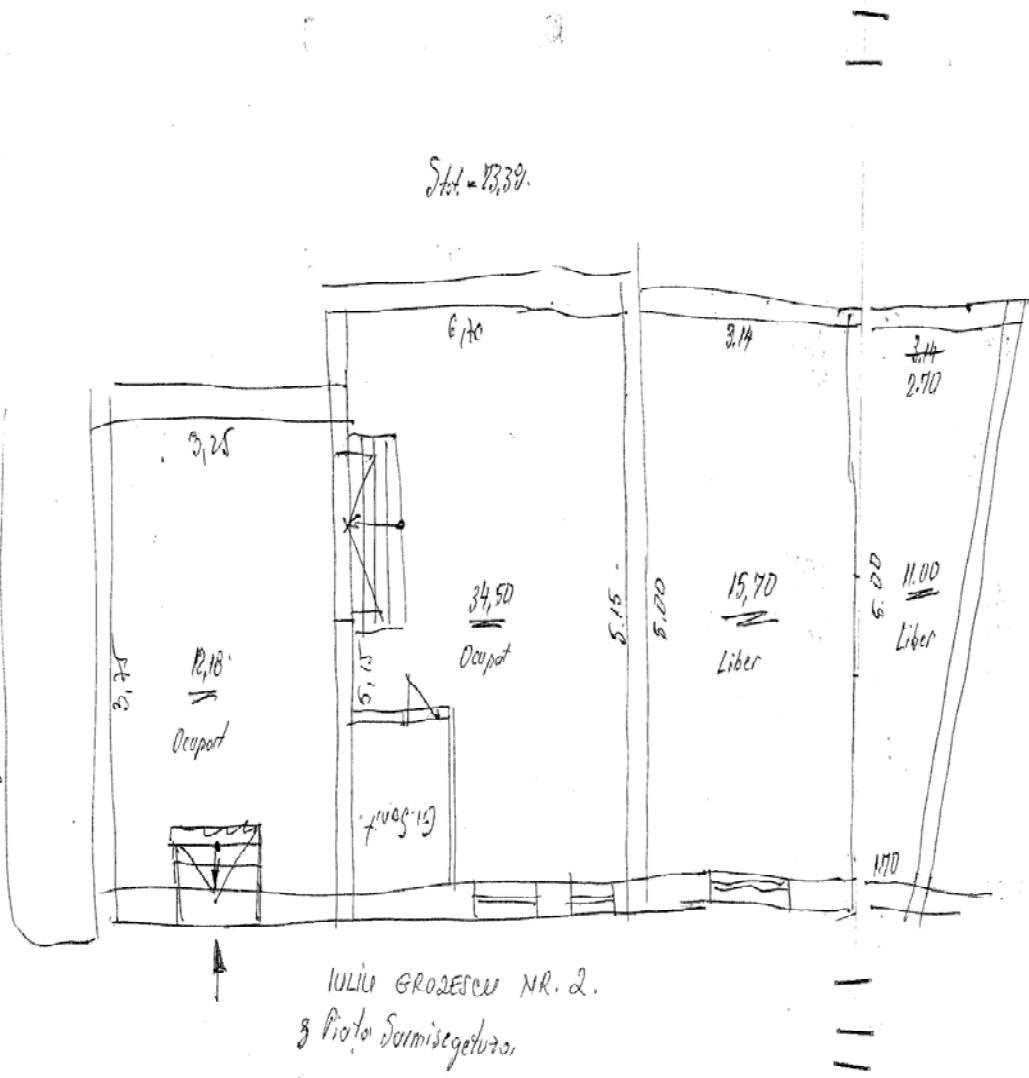

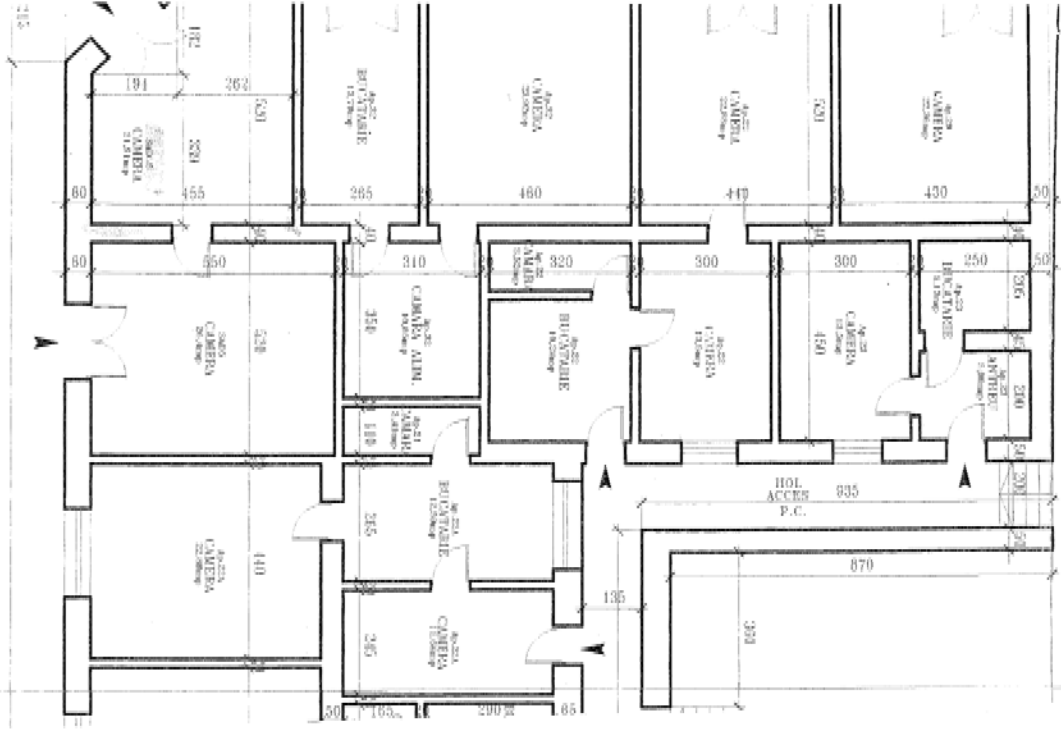

DACIOR NR. 8 JAB 5

RELEVU PARTER  
scara 1:100

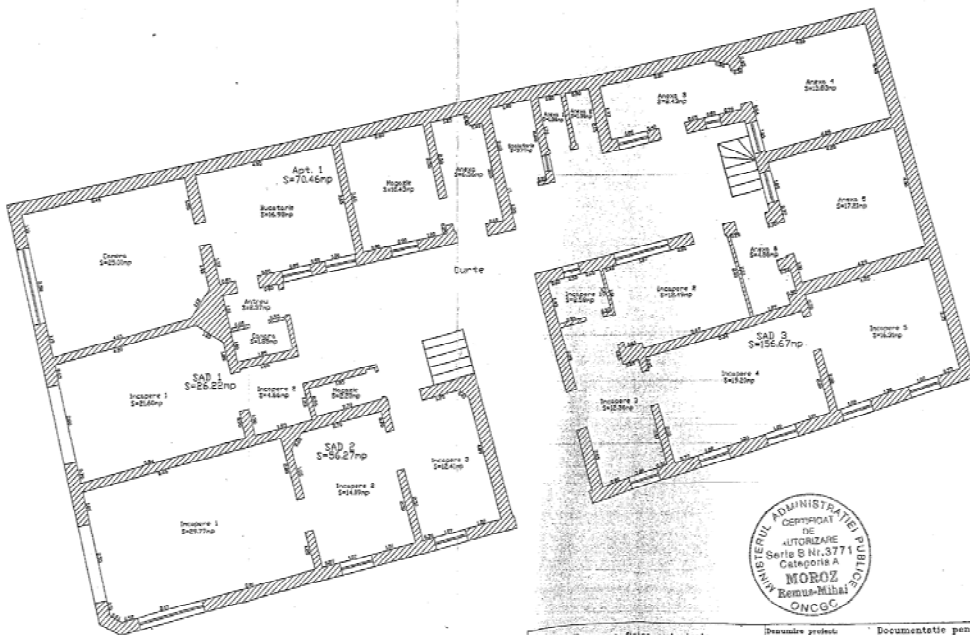

Persoana fizica autorizata <b>MOROZ REMUS MIHAI</b> Certificat de autorizare seria B nr.3771		Persoana fizica autorizata Documentatie pentru apartamentarea imobilului din str. Constantin Titel Petrescu nr. 1, Timisoara Seria B Nr.3771 Categorie A <b>MOROZ Remus-Mihai</b> ONCCG		NR. PR. 8/2007
SEF PROIECT	Ing. Remus MOROZ	(initiala)	SCARA	
INTOCMIT	Ing. Remus MOROZ	(initiala)	1:100	Relevu imobil
DESENAT	Ing. Remus MOROZ	(initiala)		
VERIFICAT			DATA 01.2007	PLANSĂ NR.1

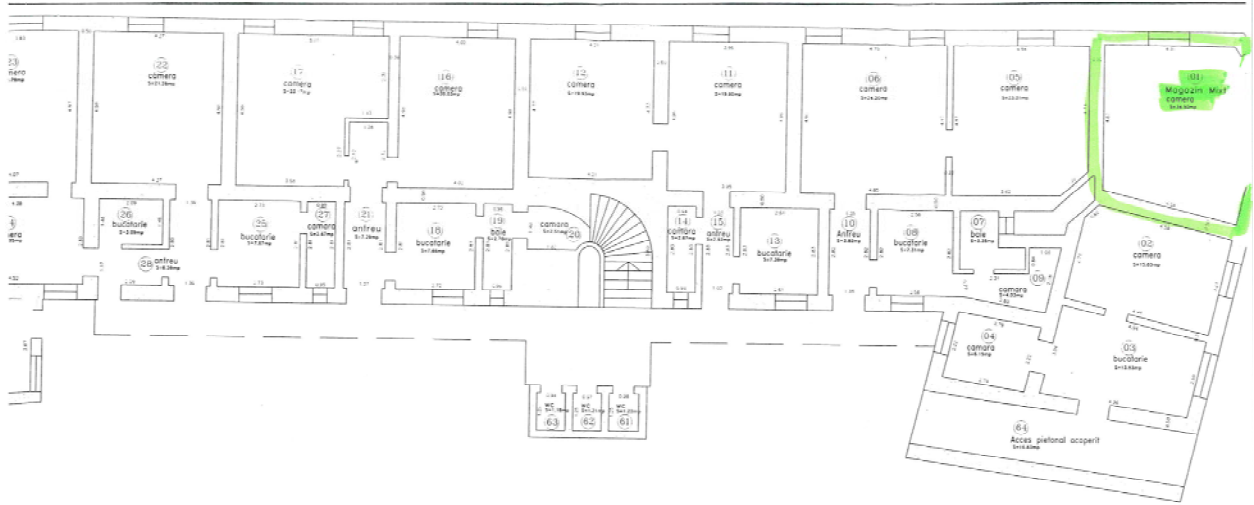

No. incalzire	Tipul camerei	S. util. (m <sup>2</sup> )	No. incalzire	Tipul camerei	S. util. (m <sup>2</sup> )
1	Camera	24.60	23	Camera	18.70
2	Camera	18.63	24	Camera	18.50
3	Bucatarie	4.92	25	Bucatarie	7.27
4	Camera	4.49	26	Bucatarie	2.30
5	Camera	21.61	27	Camera	2.50
6	Camera	24.49	28	AnTeu	0.50
7	Baie	5.97	29	Sanctuar	8.60
8	Bucatarie	7.37			
9	Camera	4.63		Suprafata Utila = 233.40mp	
10	AnTeu	3.82			1.22
11	Camera	26.60			1.21
12	Camera	18.93			1.13
13	Bucatarie	3.70			16.83
14	Camera	3.47			
15	Baie	2.82			
16	Camera	10.41			
Suprafata Totala = 208.30mp					

ADMINISTRĂ  
CERTIFICAT  
DE AUTORIZAȚIE  
PENTRU  
PROIECTAREA  
ȘI REALIZAREA  
CĂMINELOR  
ȘI ALTE  
CLĂDIRI  
CĂMINARE  
C.A.N.C.P.I.

Receptionat

RELEVU S.A.D. nr.4  
 scara 1:100

Nr. Cadastral al terenului	Suprafata	Adresa imobilului
5637	951 mp	Str. Ocolilor, nr.13
Cartea Funciara colectiva nr.	1 Timisoara	UAT
Cod unitate individuala (U)	5637/IV	Timisoara

S.A.D. Nr.4

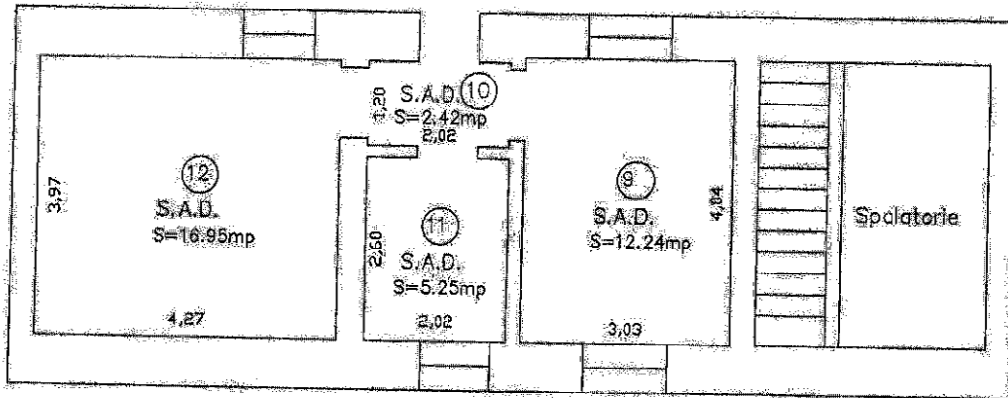

PRIMĂRIA  
 MUNICIPIULUI TIMIȘOARA  
 DIRECTIA PATRIMONIULUI  
 VIZAT

*[Handwritten signatures]*

P-TA UNIRII NR. 8. - SA43

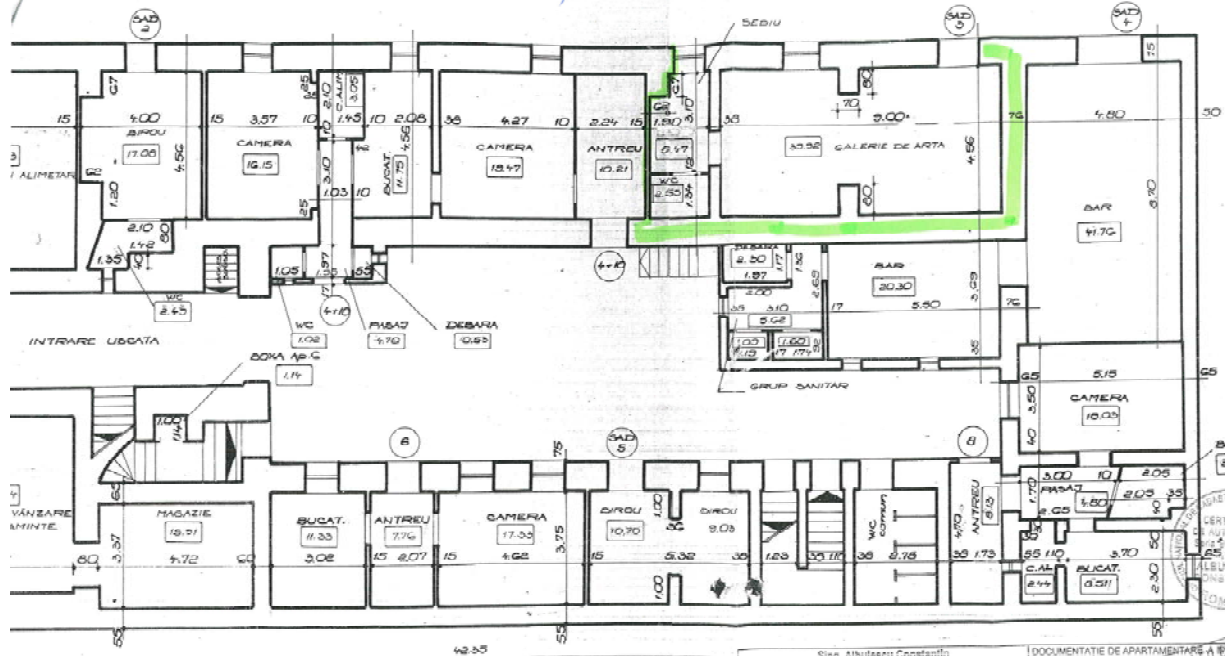

C.A.C.C. INREGISTRAT  
TIMB Nr. 20/02/1999

CERTIFICAT  
DE AUTORIZARE  
DE CONSTRUIRE  
SI DE  
CONSTRUI  
15.01.2000  
COM. 111

Sing. Albușescu Constantin Persoană fizică autorizată de O.N.C.G.C. A, B, C Certificat de autorizare seria B. 0687		DOCUMENTAȚIE DE APARTENINȚĂ A PROIECTULUI INSCRIS ÎN C.F. 164/1998 435, SITUAT ÎN PIATA UNIRII NR. 8, ET. 1 BENEFICIAR: ASOCIAȚIA DE LOCATARI	
Șef proiect	Numele Sino. Albușescu C.	Semnătura <i>[Signature]</i>	Scara : 1 : 100
Intocmit			RELEVU PARTER JUVAN SORIN DOBU 28 FEB. 2000
Decenat	Sing. Șubran E.		Dec. 1999
Verificat			Planșa nr. 2