

TOROC



**Oficiul de Cadastru și Publicitate Imobiliară TIMIS**  
**Biroul de Cadastru și Publicitate Imobiliară Timisoara**  
Adresa: Localitate: Timisoara, str. Armoniei nr, 1C, 0256201089

Nr.	244292
Ziua	20
Luna	11
Anul	2018

**REFERAT DE ADMITERE**  
(Alipire imobile)

Anexa 1.

Domnului/Doamnei VICARIATUL GRECO CATOLIC TIMISOARA  
Domiciliul \_\_\_\_\_

Referitor la cererea inregistrată sub numărul **244292** din data **20-11-2018**, vă informăm:

Imobilele:

- 1) **432362** situat in Loc. Timisoara, Str DOJA, Nr. 25/A, Jud. Timis, UAT Timisoara avand suprafata măsurată mp;
- 2) **434782** situat in Loc. Timisoara, Str ZOE, Jud. Timis, UAT Timisoara avand suprafata măsurată mp;

Au fost alipite, rezultând imobilul cu numărul cadastral 447125, situat în Loc. Timisoara, Str DOJA, Nr. 25/A, Jud. Timis, UAT Timisoara având suprafata măsurată 918 mp

Certific că informațiile din prezentul extras sunt conforme cu datele din planul cadastral de carte funciară al OCPI TIMIS la data: 29-11-2018.

Situația prezentată poate face obiectul unor modificări ulterioare, în condițiile Legii cadastrului și a publicității imobiliare nr. 7/1996, republicată, cu modificările și completările ulterioare.

**Inspector**  
**GABRIELA TANASIE**

Oficiul de Cadastru și Publicitate Imobiliară  
**TANASIE GABRIELA**  
 CONSILIER I A



**Oficiul de Cadastru și Publicitate Imobiliară TIMIS**  
**Biroul de Cadastru și Publicitate Imobiliară Timisoara**

Localitate: Timisoara, str. Armoniei nr, 1C, 0256201089

Nr.cerere	244292
Ziua	20
Luna	11
Anul	2018

**Extras de Plan Cadastral de Carte Funciară**  
**pentru**  
**Imobil număr cadastral 447125 / UAT Timisoara**

TEREN intravilan

Adresa: Loc. Timisoara, Str Doja, Nr. 25/A, Jud. Timis

Comuna/Oraș/Municipiu: Timisoara

Nr. cadastral	Suprafața	Observații / Referințe
447125	918	

\* Suprafața este determinată în planul de proiecție Stereo 70.

DETALII LINIARE IMOBIL

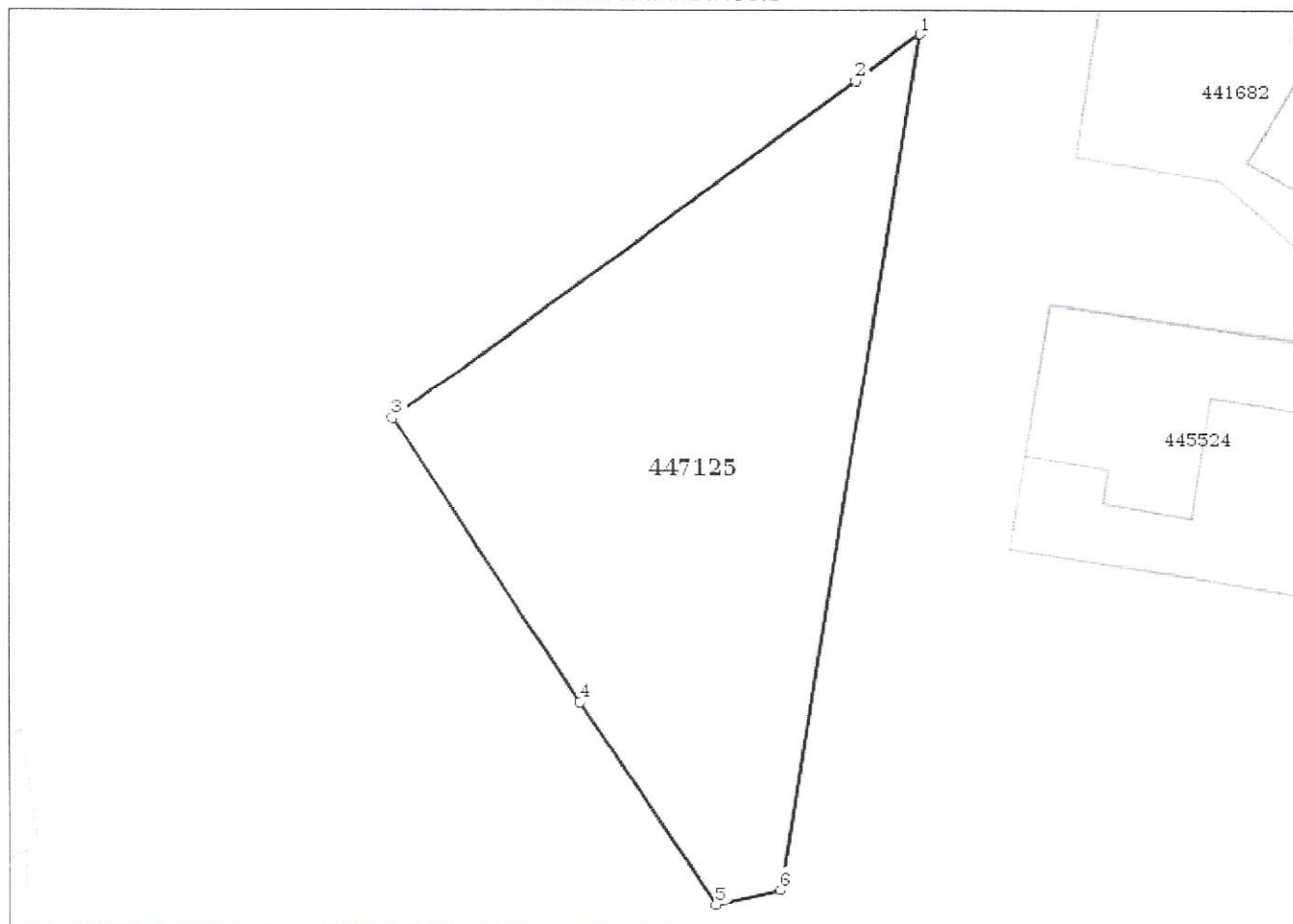



**Incadrare in zonă**  
**scara 1:500**

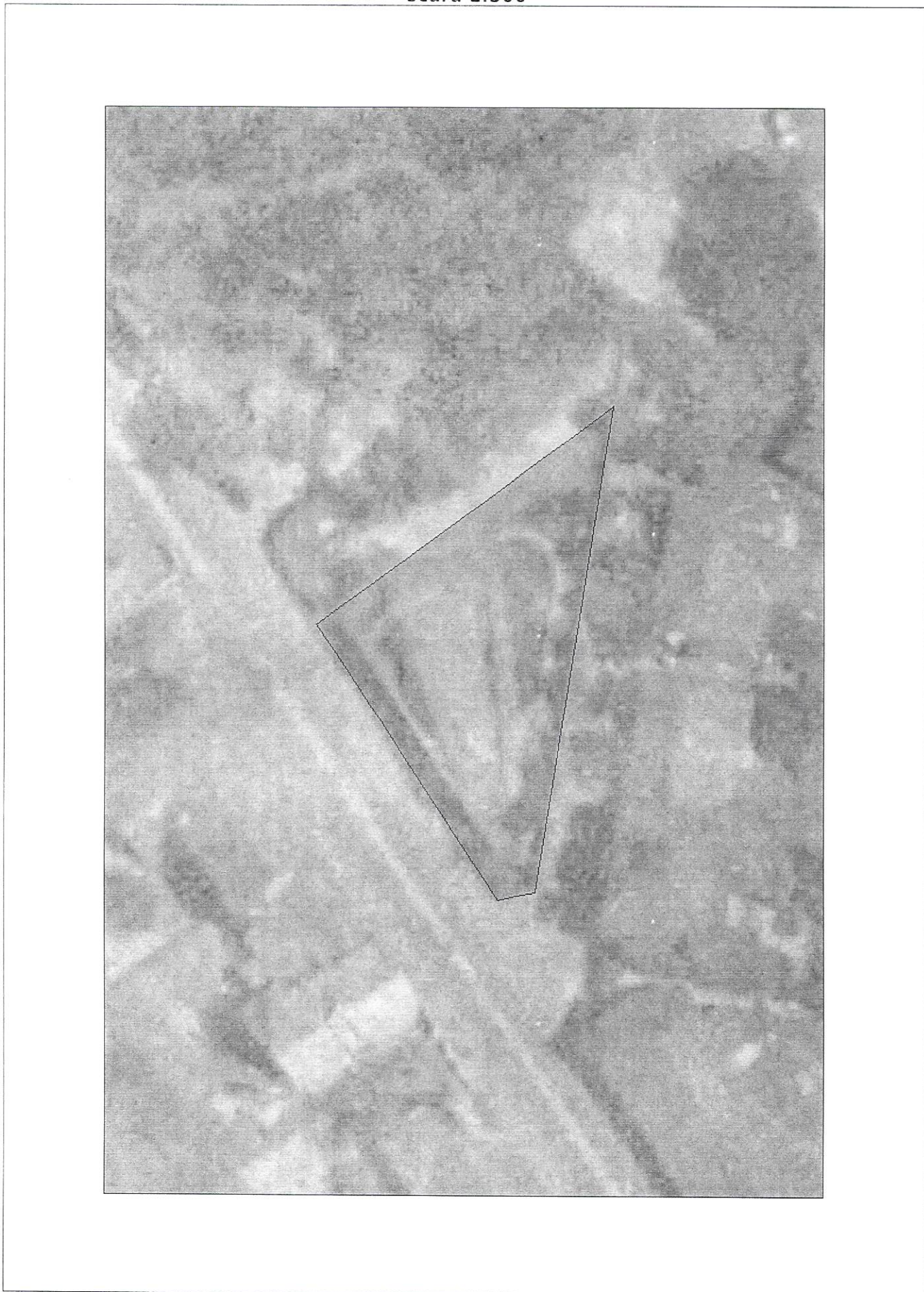



## Date referitoare la teren

Crt	Categoria de folosință	Intra vilan	Suprafața (mp)	Tarla	Parcelă	Observații / Referințe
1	altele	DA	918			curte
	<b>TOTAL:</b>		<b>918</b>			

## Date referitoare la construcții

Crt	Numar	Destinație construcție	Supraf. (mp)	Situație juridică	Observații / Referințe
Imobilul nu are in componență construcții					

## Lungime Segmente

1) Valorile lungimilor segmentelor sunt obținute din proiecție în plan.

Punct început	Punct sfârșit	Lungime segment (" (m)
1	2	5.098
2	3	37.265
3	4	22.103
4	5	15.942
5	6	4.285
6	1	56.862

\*\* Lungimile segmentelor sunt determinate în planul de proiecție Stereo 70 și sunt rotunjite la 1 milimetru.

\*\*\* Distanța dintre puncte este formată din segmente cumulate ce sunt mai mici decât valoarea 1 milimetru.

Pentru acest imobil există înregistrate următoarele documentații cadastrale neînscrise în cartea funciară:

Nr Crt	Numar cerere	Data cerere	Termen eliberare	Obiect cerere
1	244292	20.11.2018	29.11.2018	Dezmembrare/Comasare

Ca urmare a soluționării cererii nr. 244292 înregistrată la data de 20.11.2018, s-a propus înscrierea imobilului în urma alipirii următoarelor imobile:

Nr Crt	Identificator electronic	Suprafata (mp)	Adresa
1	432362	null	Loc. Timisoara, Str Doja, Nr. 25/A, Jud. Timis
2	434782	null	Loc. Timisoara, Str Zoe, Jud. Timis

Certific că informațiile din prezentul extras sunt conforme cu datele din planul cadastral de carte funciară al OCPI TIMIS la data: 29-11-2018

Situația prezentată poate face obiectul unor modificări ulterioare, în condițiile Legii cadastrului și publicității imobiliare nr. 7/1996, republicată.

Consilier/Inspector de specialitate,

**GABRIELA TANASIE**