

REFERAT

privind aprobarea Regulamentului de organizare si functionare, a organigramei și a statului de funcții pentru Spitalul Clinic Municipal de Urgență Timișoara

Având în vedere referatul Spitalului Clinic Municipal de Urgență Timișoara privind structura organizatorică și statul de funcții, înregistrat cu nr.2059 din 22.02.2013. prevederile art.36 alin.(2) lit.a și alin.(3) lit.b din Legea nr.215/2001 a administrației publice locale, propunem susținerea proiectului de hotărâre privind aprobarea Regulamentului de organizare si functionare, a statului de funcții și a organigramei, conform anexelor 1, 2 si 3 prezentate de Spitalul Clinic Municipal de Urgență Timișoara.

Șef Serviciu Resurse Umane,
Rodica Aurelian

Avizat juridic,
Sorin Chira



**SPITALUL CLINIC MUNICIPAL DE URGENȚA
TIMIȘOARA**

300041- str. Hector 1, Timisoara, Timis – RO, 300041
Tel : 0256/200048, 0256/221553, Fax: 0256/200046
<http://www.spitalul-municipal-timisoara.ro>

e-mail : smtm@rdstm.ro

Cod fiscal : 4483447, IBAN : RO19TREZ6215041XXX000495
Trezoreria Timisoara

ISO 9001
ISO 14001

1997 19991



043



Nr. _____ din _____

Cu Amendament

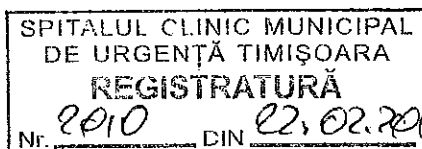

APROBAT
PRIMAR,
NICOLAE ROBU

REFERAT

PRIVIND STRUCTURA ORGANIZATORICA SI STATUL DE FUNCȚII

Spitalul Clinic Municipal de Urgenta a fost infiintat la data de 01 iulie 1973 prin Decizia nr.257/30.06.1973 a Consilului Popular al Judetului Timis ca Spital Clinic nr.2 Timisoara.

Incepind cu data de 01.03.1991 Spitalul Clinic nr.2 Timisoara se va denumi Spital Clinic Municipal Timisoara conform Dispozitiei nr. 51/22.02.1991 a Directiei Sanitare Timis.

Conform Ordinului M.S. nr.731/14.06.2004 se aproba schimbarea denumirii Spitalului Clinic Municipal Timisoara in Spital Clinic Municipal de Urgenta Timisoara.

Spitalul Clinic Municipal de Urgenta Timisoara asigura prin sectiile si serviciile sale asistenta medicala complexa, curativa, preventiva si de recuperare a pacientilor, fiind spital clinic, constituind in acelasi timp si baza de invatamint medical universitar si postuniversitar de cercetare.

Spitalul asigura conditii de investigatii medicale si tratament medical conform nivelului de competenta stabilit pe baza criteriilor aprobate de Ministerul Sanatatii.

Pentru pacientii internati spitalul asigura si raspunde de calitatea actului medical, conditii de cazare, igiena, alimentatie si prevenire a

infectiilor nosocomiale conform normelor aprobate prin Ordin al Ministerului Sanatatii.

Spitalul Clinic Municipal de Urgenta cuprinde intr-un sistem organizatoric si functional unic un Ambulator Integrat cu Servicii de Specialitate conform Schemei si Statului de functii.

In situatia de urgenta, spitalul si toate unitatile sale acorda asistenta-medico-chirurgicala tuturor persoanelor a caror stare necesita aceasta, indiferent de statutul de asigurat al acestora.

In anul 2010 conform Hotaririi nr.289/29.07.2010 a Consilului Local al Municipiului Timisoara s-a aprobat preluarea managementului asistentei medicale de catre Consiliul Local al Municipiului Timisoara prin incheierea unui protocol.

In anul 2011, in conformitate cu prevederile HG nr.871/2011, Spitalul Clinic de Obstetrica Ginecologie "Dr.Dumitru Popescu" Timisoara a fost desfiintat si reorganizat in structuri fara personalitate juridica in cadrul Spitalului Clinic Municipal de Urgenta Timisoara.

Structura Organizatorica rezultata in urma reorganizarii a fost aprobata prin Dispozitia Primarului Municipiului Timisoara nr.1990/06.10.2011 cu avizul conducerii Ministerului Sanatatii nr.XI/A/32898, 47236, 55662/RL/1091/05.10.2011 si cuprinde urmatoarele:

Str.Gheorghe Dima nr. 5 (Clinicile Noi)

- | | |
|---------------------------------------|-----------|
| - Sectia Clinica Medicina Interna | 55 paturi |
| - Compartiment Gastroenterologie | 15 paturi |
| - Sectia Clinica Hematologie | 55 paturi |
| - Sectia Clinica Chirurgie generala I | 65 paturi |

Din care:

- | | |
|---|-----------|
| - Comp.Chirurgie Hepatica | 10 paturi |
| - Comp. Neurochirurgie | 10 paturi |
| - Comp. Ortopedie si Traumatologie | 10 paturi |
| - Sectia Clinica Chirurgie Gen. II (Oncologica) | 60 paturi |

Din care:

- | | |
|-------------------------------------|-----------|
| - Comp.Urologie | 10 paturi |
| - Sectia Clinica ATI I | 36 paturi |
| - Sectia Clinica Chirurgie Toracica | 35 paturi |

Str.Marasesti nr.5

- | | |
|--------------------------------------|-----------|
| - Sectia Clinica Dermato-Venerologie | 50 paturi |
| - Sectia Clinica Radioterapie | 70 paturi |

Str. Scuar Martir Radian Belici nr.3

- | | |
|-------------------------------|-----------|
| - Sectia Clinica Oftalmologie | 45 paturi |
|-------------------------------|-----------|

Str. Take Ionescu nr.3-5		
- Sectia Clinica Chirurgie Orala si Maxilo-Faciala		40 paturi
B-dul Revolutiei 1989 nr.12		
- Compartiment Clinic Medicina Muncii		20 paturi
Din care:		
- pentru radiopatologie clinica	10 paturi*	
- Sectia Clinica Cardiologie		50 paturi
Din care:		
- Comp. terapie intensiva coronarieni	7 paturi	
B-dul Revolutiei nr.6		
- Sectia Clinica ORL		55 paturi
B-dul C.D.Loga nr.42-44		
- Sectia Clinica Recuperare, Medicina Fizica si Balneologie		60 paturi
Din care:		
- Comp.Clinic Reumatologie	10 paturi	
Str.Mihai Viteazu nr.26		
- Sectia Clinica Oncologie Medicala		60 paturi
Str.Sf.Rozalia nr.1-3		
- Compartiment Geriatrie si Gerontologie		7 paturi
- Unitate Primire Urgente (UPU)		
- Cabinet Medicina dentara de Urgenta		
Str.16 Decembrie 1989 nr.22-24		
- Sectia Clinica Obstetrica Ginecologie I		40 paturi
Din care:		
- Comp.Obstetrica patologica	4 paturi	
- Sectia Clinica Obstetrica Ginecologie II		40 paturi
Din care:		
- Comp.medicina materno-fetala	4 paturi	
- Comp. Fertilizare in vitro	4 paturi	
- Sectia Clinica Obstetrica Ginecologie III		40 paturi
Din care:		
- Comp.gineco-oncologie	4 paturi	
- Sectia Clinica Obstetrica Ginecologie IV		40 paturi
- Sectia Clinica ATI II		16 paturi
Str.Odobescu nr.1-3		
- Sectia Clinica Neonatologie		70 paturi
Din care:		
- Comp. prematuri	15 paturi	
- Comp.terapie intensiva	12 paturi	

	<u>TOTAL</u>	1024 <u>naturi</u>
- Spitalizare de zi		58 <u>paturi</u>
Din care: - obstetrica ginecologie	8 <u>paturi</u>	

- Farmacia 1
- Farmacia 2 cu punct de lucru in str.16 Decembrie
- Bloc operator I (cladirea in care functioneaza sectiile de chirurgie generala si sectia de chirurgie toracica)
- Bloc operator II (cladirea in care functioneaza sectia de chirurgie maxilo-faciala)
- Bloc operator III (cladirea in care functioneaza sectia ORL)
- Bloc operator IV (cladirea in care functioneaza sectia de oftalmologie)
- Bloc operator V (cladirea in care functioneaza sectiile de obstetrica-ginecologie)
- Sterilizare
- Laborator Clinic Analize Medicale in str.16 Decembrie
 - Compartiment genetica medicala
- Compartiment hematologie de laborator
- Laborator Clinic Radiologie, imagistica medicala cu punct de lucru in str.16 decembrie
 - compartiment CT
- Serviciul Anatomie Patologica cu punct de lucru in str.16 decembrie
 - compartiment citologie
 - compartiment histopatologie
 - compartiment prosectura
- Laborator Radioterapie
- Centru de Sanatate Mintala (CSM) – adulti**
- Compartiment de Prevenire si Control al Infectiilor Nozocomiale
- Serviciul de Evaluare si Statistica Medicala
- Compartiment Psihiatrie de legatura
- Compartiment de Foniatrie
- Compartiment Audiologie
- Cabinet Oncologie Medicala
- Cabinete Planificare familiala
- Laborator de reproducere umana asistata
- Fisier – Informatii

Ambulatoriul Integrat cu cabinete in specialitatile:

(Str.Sf.Rozalia, Str.Take Ionescu si Str.16 decembrie)

- medicina interna
- cardiologie
- ORL
- oftalmologie
- chirurgie generala
- chirurgie generala / chirurgie oncologica
- obstetrica-ginecologie
- neurologie
- ortopedie si traumatologie
- dermato-venerologie
- endocrinologie
- urologie
- geriatrie si gerontologie
- neurochirurgie
- reumatologie
- recuperare, medicina fizica si balneologie
- hematologie
- chirurgie maxilo-faciala
- psihiatrie
- medicina muncii
- chirurgie toracica
- boli infectioase
- nefrologie
- obstetrica-ginecologie
- neonatologie/pediatrie
- pneumologie
- chirurgie dento-alveolara
- compartiment endoscopie
- sterilizare
- fisier – informatii
- compartiment de evaluare si statistica medicala
- Sali de tratamente

Ambulatoriul de specialitate – stomatologie

(se desfasoara activitate de invatamint)

- B-dul Revolutiei 1989 nr.9

- Cabinete stomatologie

- Cabinete odontologie, parodontologie

Activitate de cercetare

- Colectiv de cercetare în obstetrica-ginecologie

- Aparat functional

Laboratoarele deservesc atat paturile cat si ambulatoriul integrat

* utilizate de catre sectia de medicina muncii in prezent

** in curs de organizare

Numarul total de posturi cu incadrarea in normativul de personal cuprinse in statul de functii este de 2136,5 posturi din care:

- pentru personalul platit din bugetul asigurarilor de sanatate 1567
posturi
- pentru personalul platit din bugetul de stat 569,5
posturi

Față de aceasta situatie propunem modificarea statului de functii cu urmatoarele:

- Pentru personalul platit din asigurari de sanatate;

B. Functii personal contractual de executie

Categoria de personal	Stat de functii la 01.01.2013	Stat de functii la 31.12.2013	Observatii
Medici primari	178	188,5	Cresterea numarului de posturi prin examen promovare
Medici specialisti	55,0	45,0	Diminuarea numarului de posturi ca urmare a promovarii in grad superior de medic primar
Asistent medical S pr.	61,0	64,0	Cresterea numarului de posturi ca urmare a promovarii asistent med.S pr.

Asistent medical S.	11,0	9,0	Diminuarea numarului de posturi ca urmare promovarii
Asistent medical p.a.L	123,5	154,5	Cresterea numarului de posturi ca urmare a promovarii prin examen
Asistent medical PL	79,0	70,0	Diminuarea numarului de posturi ca urmare a promovarii.
Registrator medical pr.	25,0	27,0	Cresterea numarului de posturi ca urmare a promovarii prin examen.
Registrator medical	14,0	12,0	Diminuarea numarului de posturi ca urmare a promovarii prin examen
Statistician med.pr.	12,0	14,0	Cresterea numarului de posturi ca urmare a promovarii prin examen.
Statistician med.	2,0	1,0	Diminuarea numarului de posturi ca urmare a promovarii prin examen
Infirmiera	153,0	163,0	Cresterea numarului de posturi ca urmare a promovarii prin examen
Infirmiera deb.	20,0	10,0	Diminuarea numarului de posturi ca urmare a promovarii prin examen
Economist I	6,0	7,0	Cresterea numarului de posturi ca urmare a promovarii prin examen
Economist II	4,0	3,0	Diminuarea numarului de posturi ca urmare a promovarii prin examen
Referent I	1,0	2,0	Cresterea numarului de posturi ca urmare a promovarii prin examen
Referent II	1,0	-	Diminuarea numarului de posturi ca urmare a promovarii prin examen.

- Personal platit din bugetul de stat

B. Functii, personal contractual de executie

Categoria de personal	Stat de functii la 01.01.2013	Stat de functii la 31.12.2013	Observatii
Asistent social S pr.	-	1,0	Cresterea numarului de posturi prin examen promovare
Asistent social S	1,0	-	Existent la 1.01.2013
Asistent medical PI pr.	13,0	15,0	Cresterea numarului de posturi prin examen promovare
Asistent medical PL	5,0	3,0	Diminuarea numarului de posturi ca urmare a promovarii in treapta superioara
Registrator medical pr.	1,0	2,0	Cresterea numarului de posturi prin examen promovare
Registrator medical	1,0	-	Existent la 1.01.2013
Medic rezident I	144,0	130,0	Numar de medici repartizati de Directia Sanitara Timis
Medic rezident II	158,0	170,0	Cresterea numarului de posturi ca urmare a promovarii in grad superior
Medic rezident III	114,0	116,0	Cresterea numarului de posturi ca urmare a promovarii in grad superior
Medic rezident an. IV-V	81,0	82,0	Cresterea numarului de posturi ca urmare a promovarii in grad superior

Fata de cele de mai sus propunem aprobarea organigramei si statului de functii anexe la prezentul referat.

MANAGER,
CONF.DR. MAZILU OCTAVIAN



SEF SERV. RUONS,
EC. BUJOR ELENA

AVIZAT,
Of. juridic _____

CONSILIUL LOCAL AL MUNICIPIULUI TIMISOARA
 ANEXA NR. 2 LA HCL NR. /

SPITALUL CLINIC MUNICIPAL DE URGENTA TIMISOARA
 UNITATE CATEGORICALA II-A
 TOTAL PATURI: 1124, SPITALIZARE DE ZI: 58.

ORGANIGRAMA

MANAGER

APROBAT
 PRIMAR,
 NICOLAE ROBU

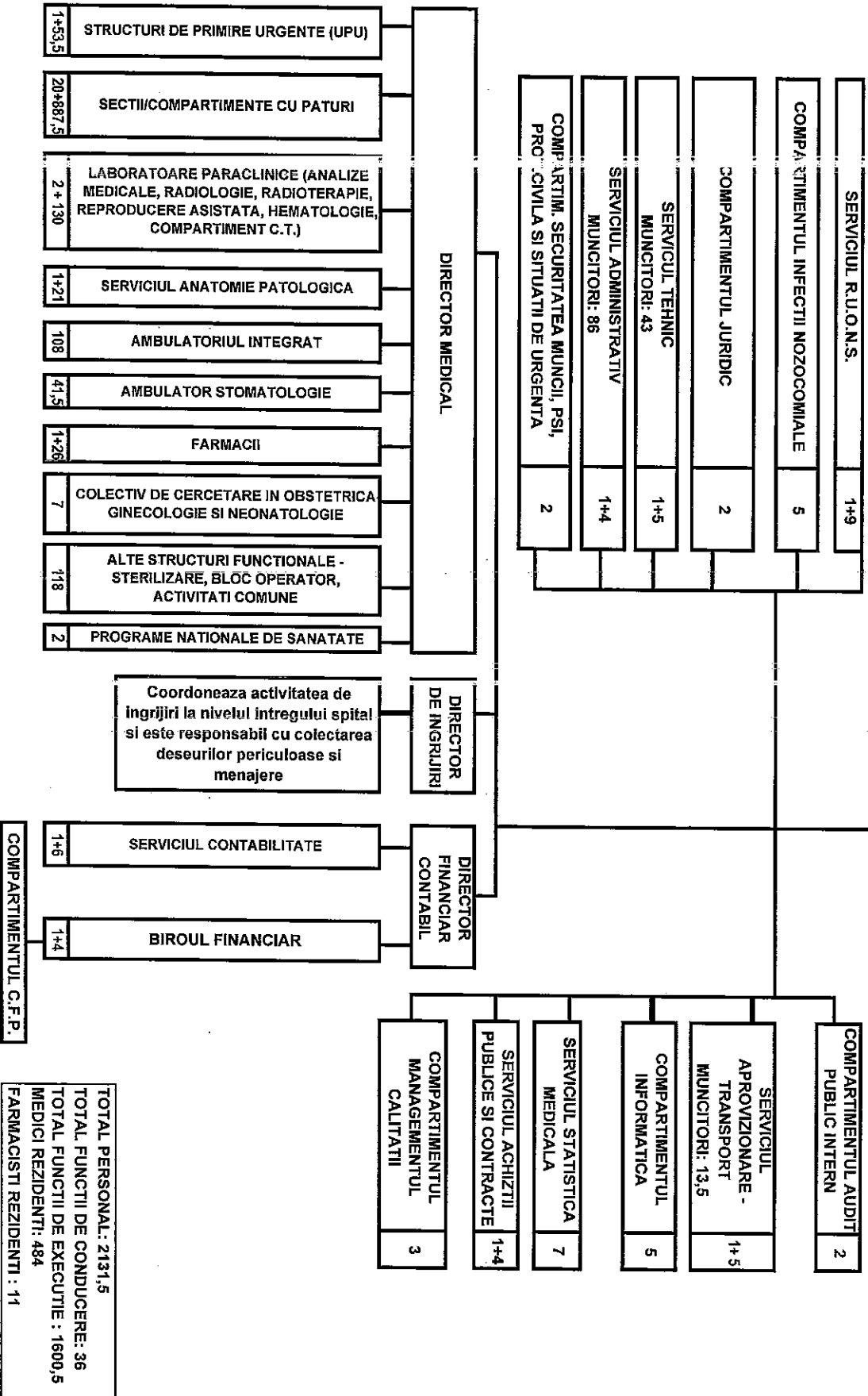

TOTAL PERSONAL: 2131,5
 TOTAL FUNCTII DE CONDUCERE: 36
 TOTAL FUNCTII DE EXECUTIE : 1600,5
 MEDICI REZIDENTI: 484
 FARMACISTI REZIDENTI : 11

Anexa nr. 3 la HCL nr _____

SPITALUL CLINIC MUNICIPAL DE URGENTA TIMISOARA
Str. Hector, Nr. 1
Categoria 2
Nr. Paturi: 1024

APROBAT

PRIMAR,
NICOLAE ROBU

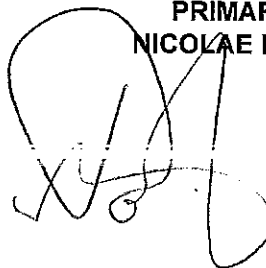

CENTRALIZATOR STAT DE FUNCTII
valabil din 01 ianuarie 2013

PERSONAL PLATIT DIN BUGETUL DE STAT (TRANSFERURI)

Nr.Crt	Funcția, gradul sau treapta profesionala cf. Legii 284/2010 si Legii 285/2010	Cuantiu post
1	MEDIC SEF UPU GRADUL II	1
2	MEDIC PRIMAR	9
3	MEDIC MED DENTARA	3
4	MEDIC SPECIALIST	2
5	MEDIC SPEC URG	1
6	MEDIC PRIMAR URG	5.5
7	MEDIC	1
8	MEDIC REZ AN VI	2
9	MEDIC REZ AN V	31
10	MEDIC REZ AN V(ANAT.PAT.)	4
11	MEDIC REZ.ANIV	35
12	MEDIC REZ AN IV(ANAT.PAT)	3
13	MEDIC REZ.AN IV URG	2
14	MEDIC REZ.AN III	111
15	MEDIC REZ AN III(APAT.PAT)	6
16	MEDIC REZ.AN II	151
17	MEDIC REZ.AN II(ANAT.PAT)	4
18	FARM REZ AN II	3
19	MEDIC REZ AN I	132
20	FARM REZ.AN I	8
21	ASIST.SOCIALS	1
22	BIOLOG	1
23	ASIST MED PR PL	2
24	ASIST DENTAR SSD URG	1
25	ASIST MED PL URG	1
26	ASIST MED PR.PL URG	11
27	ASIST MED DEB PL URG	5
28	ASIST MED PR.S URG	3
29	REG.MED DEB	1
30	REG MED PR URG	1
31	REG MED URG	1

32	STAT MED PR.	1
33	OFICIANT MED URG	1
34	INFIRMIERA DEB URG	1
35	INFIRMIERA URG	5
36	INGRIJ.CURAT URG	3
37	BRANCARDIER URG	8
TOTAL GENERAL		561.5

MANAGER
CONF DR MAZILU OCTAVIAN

DIRECTOR FIN CONT
EC.DAMIAN GEORGETA

SEF SERV RUNOS
EC.BUJOR ELENA

INTOCMIT

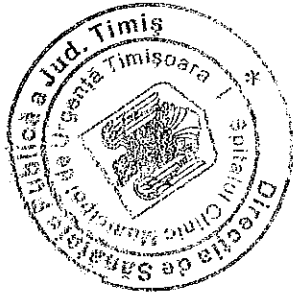

[Handwritten signature]

[Handwritten signature]

[Handwritten signature]