

# PLAN URBANISTIC DE DETALIU

## str. Liege nr. 14

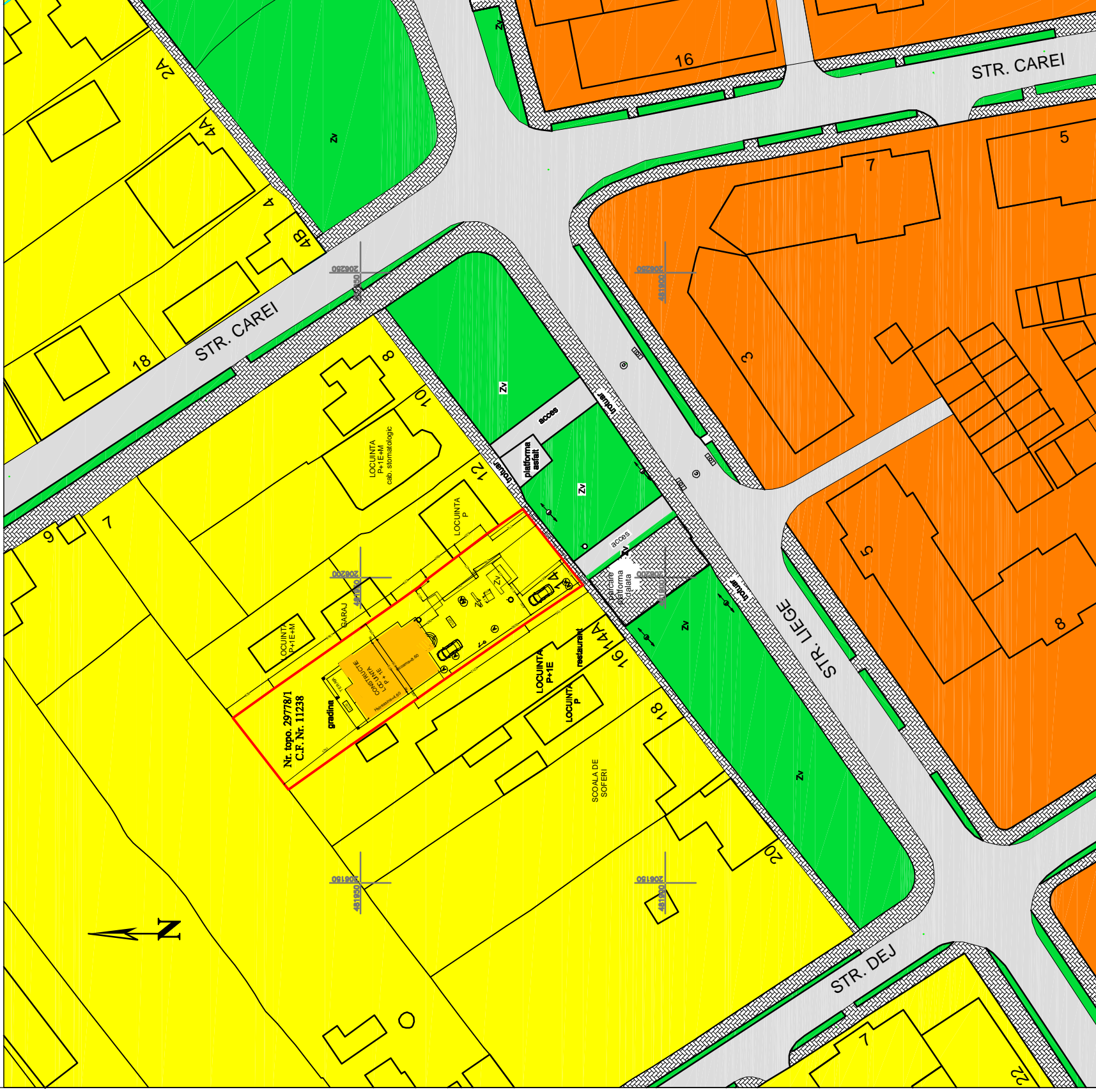

S.C. PRO-ARH S.R.L.  
str. zona Steaua nr. 15 / tel: 285334

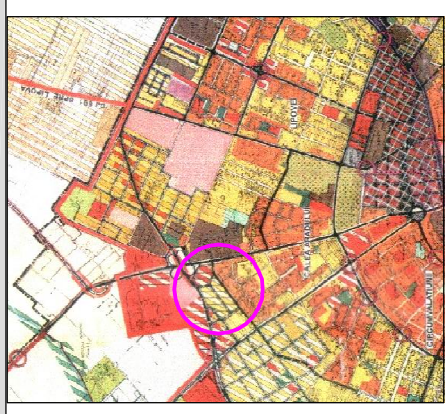

proprietar:  
GHEORGHIU DAN VASILE

C.F. nr. 11238 Timisoara  
parcela nr. top : 29778/1

Suprafata teren: 886 mp

### BILANT TERITORIAL PROPOS

S teren cf. CF = 886 mp  
S constructii = 285,8mp - 32,26%  
S curti, sp. verzi = 600,2mp - 67,74%

• PL. INCADRARE 1: 5000

### LEGENDA

- LIMITA PARCELEI STUDIATE - S = 8865 mp
  - CONSTRUCTIE PROPUSA
  - REGIM de INALTIME
  - PARCARI PROPUSE
  - CONSTRUCTII EXISTENTE
  - LIMITE PARCELE
- Nr. top. 29778/1 Identificare nr. topografic parcela
- ZONA PENTRU LOCUINTE P, P+1, P+2 EXISTENTE
  - ZONA PENTRU LOCUINTE CU MAI MULT DE 3 ETAJE
  - CONSTRUCTIE PROPUSA - LOCUINTA P+1E
  - ZONA VERDE
  - CIRCULATIE PIETONALA
  - ZONA AFERENTA CIRCULATIEI AUTO SI PLATFORMA BETONATA

	<b>S.C. PRO-ARH</b> Timisoara, Z. Steaua, bl.15.	Denumire proiect: P.U.D. Nr. top. 29778/1	Nr. proiect: 324/46/11-2007
C.F. nr. RI 3948134	Inreg. ORC. 1.35/674/2001	Scara: 1:500	Nr. planșă: 03 - A.
Proiectat: arh. Laura Tifan Gy	Desenați: arh. Laura Tifan Gy	Data: Oct. 2007	Planșă: REGLEMENTARI URBANISTICE
Intocmit: arh. Laura Tifan Gy	Self pr.	Date:	Nr. planșă: 03 - A.